

คู่มืออาจารย์สำหรับการจัดการเรียนการสอน
ปีการศึกษา 2567
วิทยาลัยพยาบาลบรมราชชนนี ชลบุรี



คณะพยาบาลศาสตร์
สถาบันพระบรมราชชนก กระทรวงสาธารณสุข

คำนำ

คู่มืออาจารย์สำหรับการจัดการเรียนการสอนฉบับนี้ จัดทำขึ้นเพื่อให้อาจารย์ใช้เป็นคู่มือในการจัดการเรียนการสอน ภาคทฤษฎี ภาคทดลอง และภาคปฏิบัติ ของนักศึกษาหลักสูตรพยาบาลศาสตรบัณฑิต ในปีการศึกษา 2567 ภายในคู่มือประกอบด้วย รายละเอียดของหลักสูตร แผนการศึกษาตลอดหลักสูตรและแผนการศึกษาประจำปีการศึกษา 2567 ของนักศึกษาทุกชั้นปี ตารางสอน ตารางสอบ Block Rotation ตารางการใช้ห้องเรียน และห้องสอบ รายนามอาจารย์ผู้รับผิดชอบรายวิชา รายนามอาจารย์ประจำ รายนามอาจารย์พิเศษ ภาคทฤษฎี รายนามอาจารย์พิเศษภาคปฏิบัติ แนวทางการปฏิบัติกิจกรรมในชั่วโมง Self study ชั่วโมง Academic office hour และชั่วโมงพบอาจารย์ประจำชั้น และปฏิทินกิจกรรมวิชาการ

คู่มือฉบับนี้สำเร็จลุล่วงด้วยดีด้วยความร่วมมือของรองผู้อำนวยการทุกกลุ่ม และคณาจารย์ที่ได้ให้ข้อมูลและข้อคิดเห็นต่างๆ ที่เป็นประโยชน์เพื่อใช้ในการจัดทำ โดยเฉพาะอย่างยิ่งผู้อำนวยการวิทยาลัยพยาบาลบรมราชชนนีนครบุรี ที่ได้ให้ข้อเสนอแนะที่เป็นประโยชน์หลายประการ จึงขอขอบพระคุณทุกท่านเป็นอย่างสูงมา ณ โอกาสนี้

พฤษภาคม 2567

สารบัญ

	หน้า
คำนำ	ก
สารบัญ	ข
หลักสูตรการศึกษา	1
ปรัชญาการศึกษา	1
ปรัชญาวิทยาลัยพยาบาลบรมราชชนนี ชลบุรี	1
ปณิธาน	1
วิสัยทัศน์	1
พันธกิจ	1
อัตลักษณ์คุณธรรม: BNC	2
ค่านิยมองค์กร	2
อัตลักษณ์คุณธรรม: HUMBLE	2
อัตลักษณ์บัณฑิตวิทยาลัยพยาบาลบรมราชชนนี ชลบุรี	2
เอกลักษณ์ของวิทยาลัยพยาบาลบรมราชชนนี ชลบุรี	2
สีและดอกไม้ประจำวิทยาลัยพยาบาลบรมราชชนนี ชลบุรี	3
วัฒนธรรมองค์กร (Organization Culture)	3
หลักสูตรพยาบาลศาสตรบัณฑิต (หลักสูตรปรับปรุง พ.ศ. 2561)	4
คุณลักษณะบัณฑิตที่พึงประสงค์ของวิทยาลัยพยาบาลบรมราชชนนี ชลบุรี	4
มาตรฐานผลการเรียนรู้ หลักสูตรพยาบาลศาสตรบัณฑิต (หลักสูตรปรับปรุง) พ.ศ. 2561	5
โครงสร้างหลักสูตรพยาบาลศาสตรบัณฑิต (หลักสูตรปรับปรุง) พ.ศ. 2561	6
หลักสูตรพยาบาลศาสตรบัณฑิต (หลักสูตรปรับปรุง พ.ศ. 2565)	10
วัตถุประสงค์ของหลักสูตร (Program Education Objectives: PEOs)	10
ผลลัพธ์การเรียนรู้ที่คาดหวัง (Program Learning Outcomes: PLOs)	11
โครงสร้างหลักสูตรพยาบาลศาสตรบัณฑิต (หลักสูตรปรับปรุง พ.ศ. 2565)	12
จำนวนอาจารย์ ปีการศึกษา 2567	15
เกณฑ์การพิจารณาอาจารย์พิเศษ	15
จำนวนนักศึกษา ปีการศึกษา 2567	16
อัตราส่วนอาจารย์ที่ปฏิบัติงานต่อนักศึกษา ปีการศึกษา 2567	16
อาจารย์ประจำชั้น ปีการศึกษา 2567	17
แผนที่แสดงการกระจายความรับผิดชอบมาตรฐานผลการเรียนรู้จากหลักสูตรสู่รายวิชา (Curriculum Mapping) หลักสูตรพยาบาลศาสตรบัณฑิต (หลักสูตรปรับปรุง) พ.ศ. 2561 ปีการศึกษา 2567	18
คำอธิบาย Curriculum Mapping หลักสูตรพยาบาลศาสตรบัณฑิต (หลักสูตรปรับปรุง) พ.ศ. 2561	25
แผนที่การกระจายความรับผิดชอบผลลัพธ์การเรียนรู้ระดับหลักสูตร (PLOs) สู่รายวิชา (Curriculum Mapping) หลักสูตรพยาบาลศาสตรบัณฑิต (หลักสูตรปรับปรุง พ.ศ. 2565) ปีการศึกษา 2567	27
คำอธิบาย Curriculum Mapping หลักสูตรพยาบาลศาสตรบัณฑิต (หลักสูตรปรับปรุง) พ.ศ. 2565	31
แผนการศึกษาตลอดหลักสูตร นักศึกษาพยาบาลศาสตรบัณฑิต รุ่น 44	33
แผนการศึกษาตลอดหลักสูตร นักศึกษาพยาบาลศาสตรบัณฑิต รุ่น 45	34

สารบัญ (ต่อ)

	หน้า
แผนการศึกษาตลอดหลักสูตร นักศึกษาพยาบาลศาสตรบัณฑิต รุ่น 46	35
แผนการศึกษาตลอดหลักสูตร นักศึกษาพยาบาลศาสตรบัณฑิต รุ่น 47	36
แผนการศึกษานักศึกษาหลักสูตรพยาบาลศาสตรบัณฑิต ปี 1 รุ่น 47 และ ปี 2 รุ่น 46 ปีการศึกษา 2567	37
แผนการศึกษานักศึกษาหลักสูตรพยาบาลศาสตรบัณฑิต ปี 3 รุ่น 45 ปีการศึกษา 2567	38
แผนการศึกษานักศึกษาหลักสูตรพยาบาลศาสตรบัณฑิต ปี 4 รุ่น 44 ปีการศึกษา 2567	39
ตารางสอน	
ชั้นปีที่ 1 (ภาคการศึกษาที่ 1, 2)	40
ชั้นปีที่ 2 (ภาคการศึกษาที่ 1, 2 และภาคฤดูร้อน)	42
ชั้นปีที่ 3 (ภาคการศึกษาที่ 1, 2 และภาคฤดูร้อน)	46
ชั้นปีที่ 4 (ภาคการศึกษาที่ 1, 2)	49
ตารางสอบกลางภาค และปลายภาคนักศึกษาพยาบาลศาสตรบัณฑิต ชั้นปีที่ 1 รุ่นที่ 47 ภาคการศึกษาที่ 1	51
ตารางสอบกลางภาค และปลายภาคนักศึกษาพยาบาลศาสตรบัณฑิต ชั้นปีที่ 1 รุ่นที่ 47 ภาคการศึกษาที่ 2 และสอบรวบยอดชั้นปี	53
ตารางสอบกลางภาค และปลายภาคนักศึกษาพยาบาลศาสตรบัณฑิต ชั้นปีที่ 2 รุ่นที่ 46 ภาคการศึกษาที่ 1	55
ตารางสอบกลางภาค และปลายภาคนักศึกษาพยาบาลศาสตรบัณฑิต ชั้นปีที่ 2 รุ่นที่ 46 ภาคการศึกษาที่ 2 และสอบรวบยอดชั้นปี	57
ตารางสอบกลางภาค และปลายภาคนักศึกษาพยาบาลศาสตรบัณฑิต ชั้นปีที่ 3 รุ่นที่ 45 ภาคการศึกษาที่ 1 และสอบรวบยอดชั้นปี	60
ตารางสอบกลางภาค และปลายภาคนักศึกษาพยาบาลศาสตรบัณฑิต ชั้นปีที่ 4 รุ่นที่ 44 ภาคการศึกษาที่ 1 และสอบรวบยอด	63
ตารางสอบรวบยอดสถาบันพระบรมราชชนก ครั้งที่ 1 ครั้งที่ 2	65
ตารางสัปดาห์ปฐมนิเทศนักศึกษา ปีการศึกษา 2567	67
ตารางการใช้ห้องเรียน ปีการศึกษา 2567	70
ตารางอาจารย์ผู้รับผิดชอบรายวิชา ปีการศึกษา 2567	
ชั้นปีที่ 1	71
ชั้นปีที่ 2	72
ชั้นปีที่ 3	73
ชั้นปีที่ 4	74
ชื่อและวุฒิการศึกษาอาจารย์ประจำ ปีการศึกษา 2567	75
ชื่อและวุฒิการศึกษาอาจารย์พิเศษภาคทฤษฎี ปีการศึกษา 2567	
หมวดวิชาศึกษาทั่วไป	81
- กลุ่มสาระทักษะความเป็นมนุษย์และทักษะทางสังคม	81
- กลุ่มสาระภาษาและการสื่อสาร	81
- กลุ่มสาระทักษะทางปัญญาและการเรียนรู้ยุคดิจิทัล	82

สารบัญ (ต่อ)

	หน้า
หมวดวิชาเฉพาะ	83
- กลุ่มวิชาพื้นฐานวิชาชีพ	83
- กลุ่มวิชาชีพพยาบาล	85
หมวดวิชาเลือกเสรี	85
รายนามอาจารย์พิเศษสอนภาคปฏิบัติ ปีการศึกษา 2567	87
Block Rotation ปีการศึกษา 2567	118
หลักเกณฑ์พิจารณาเลือกแหล่งฝึก คุณสมบัติอาจารย์พิเศษภาคปฏิบัติ รายละเอียดสถานที่ฝึกภาคปฏิบัติ	123
ปฏิทินกิจกรรมวิชาการและกิจกรรมนักศึกษา ปีการศึกษา 2567	126
แนวทางปฏิบัติกิจกรรมในชั่วโมง Self study ชั่วโมง Academic office hour และชั่วโมงพบอาจารย์ประจำชั้น	129
ระเบียบการลาจิจ ลาพักผ่อน การไปประชุม/อบรมเพื่อพัฒนาตามความต้องการของตนเอง และระเบียบ การไปประชุม/อบรม ตามความต้องการของหน่วยงาน ในขณะที่มีการสอนทั้งภาคทฤษฎี และภาคปฏิบัติ	130
ระบบและกลไกการลาจิจของนักศึกษา	131
ระบบและกลไกการลาป่วยของนักศึกษา	132
ระบบและกลไกการวัดและประเมินผล	133
ระบบกลไกการอุทธรณ์การวัดและประเมินผลการเรียนรู้	136
ระบบและกลไกการกำกับภาระงานของอาจารย์	137
ประกาศวิทยาลัยพยาบาลบรมราชชนนี ชลบุรี เรื่อง นโยบายการจัดการศึกษาของวิทยาลัยพยาบาล บรมราชชนนี ชลบุรี	138

หลักสูตรการศึกษา

วิทยาลัยพยาบาลบรมราชชนนี ชลบุรี ได้เปิดสอนหลักสูตรระดับปริญญาตรี จำนวน 1 หลักสูตร คือ หลักสูตรพยาบาลศาสตรบัณฑิต โดย

นักศึกษาชั้นปีที่ 1, 2 และ 3 ใช้เล่มหลักสูตรพยาบาลศาสตรบัณฑิต (หลักสูตรปรับปรุง พ.ศ. 2565) ซึ่งเป็นไปตามประกาศกระทรวงศึกษาธิการ เรื่อง มาตรฐานคุณวุฒิระดับปริญญาตรี สาขาพยาบาลศาสตร์ พ.ศ. 2560 และดำเนินการตามประกาศกระทรวงศึกษาธิการ เรื่อง เกณฑ์มาตรฐานหลักสูตรระดับปริญญาตรี พ.ศ. 2558

นักศึกษาชั้นปีที่ 4 ใช้เล่มหลักสูตรพยาบาลศาสตรบัณฑิต (หลักสูตรปรับปรุง) พ.ศ. 2561 ซึ่งเป็นไปตามมาตรฐานคุณวุฒิระดับปริญญาตรี สาขาพยาบาลศาสตร์ พ.ศ. 2560 ข้อบังคับสภาการพยาบาลว่าด้วยการให้ความเห็นชอบหลักสูตรการศึกษาวิชาชีพการพยาบาลและการผดุงครรภ์ ระดับวิชาชีพ พ.ศ. 2563 เกณฑ์มาตรฐานหลักสูตรระดับปริญญาตรี พ.ศ. 2558 มาตรฐานการอุดมศึกษา พ.ศ. 2561 และพระราชบัญญัติการอุดมศึกษา พ.ศ. 2562

ปรัชญาการศึกษา

สถาบันพระบรมราชชนก มีปรัชญาการศึกษาที่มุ่งพัฒนาผู้เรียนให้เป็นผู้มีคุณธรรมตามพระราชปณิธานของสมเด็จพระบรมราชชนก “ประโยชน์ของเพื่อนมนุษย์เป็นกิจที่หนึ่ง” และมีอัตลักษณ์คุณธรรมตามที่สถาบันกำหนด “วินัย หน้าที่ สามัคคี เสียสละ สัจจะ กตเวที” มีความรอบรู้ มีภูมิปัญญาในสาขาวิชาชีพ และมีสมรรถนะที่จำเป็นที่จะนำไปปรับใช้ในสถานการณ์ที่เปลี่ยนแปลงและวิกฤติที่เกิดขึ้นทั้งในปัจจุบันและอนาคต ด้วยกระบวนการจัดการเรียนรู้ที่หลากหลายทั้งในชั้นเรียนและนอกชั้นเรียน รวมทั้งการเรียนรู้จากประสบการณ์จริงผ่านกระบวนการคิด วิเคราะห์ แก้ปัญหา และค้นคว้าด้วยตนเอง โดยมีผู้เรียนเป็นศูนย์กลางของการจัดการเรียนรู้ ซึ่งจะนำไปสู่การเป็นบัณฑิตที่ใฝ่เรียนรู้ตลอดชีวิต และสามารถเป็นที่พึ่งด้านสุขภาพแก่ชุมชน

ปรัชญาวิทยาลัยพยาบาลบรมราชชนนี ชลบุรี

วิทยาลัยพยาบาลบรมราชชนนี ชลบุรีเชื่อว่าการผลิตบัณฑิตและพัฒนาบุคลากร โดยการจัดการศึกษาและการอบรม ตลอดจนการพัฒนาองค์ความรู้ด้านวิทยาศาสตร์สุขภาพนั้น เป็นไปเพื่อประโยชน์ของประชาชน สังคม และประเทศชาติ ดังพระราชปณิธานของสมเด็จพระราชบิดาที่ว่า “ความสำเร็จที่แท้จริง ไม่ได้อยู่ที่ การเรียนรู้ แต่อยู่ที่การนำความรู้ไปประยุกต์ใช้เพื่อประโยชน์สุขแก่มวลมนุษยชาติ”

ปณิธาน

ปัญญาเพื่อชุมชน (Wisdom for community)

วิสัยทัศน์

“เป็นสถาบันการศึกษาพยาบาล ที่สร้างกำลังคนทางการพยาบาล สร้างความรู้ และนวัตกรรม ซึ่งโดดเด่นด้านการจัดการสุขภาพชุมชน เขตอุตสาหกรรม”

พันธกิจ

1. ผลิตบัณฑิตพยาบาลที่มีคุณภาพตามมาตรฐานสากล และสอดคล้องกับแนวนโยบายแห่งรัฐ
2. วิจัยเพื่อสร้างและพัฒนาองค์ความรู้ทางการพยาบาลและศาสตร์ที่เกี่ยวข้องเพื่อประโยชน์ในการพัฒนา

สังคมและประเทศชาติ

3. ให้บริการทางวิชาการแก่สังคมโดยเน้นความร่วมมือกับชุมชน
4. ส่งเสริมและทะนุบำรุงศิลปะและวัฒนธรรม
5. บริหารจัดการตามหลักธรรมาภิบาลสู่องค์กรสมรรถนะสูง

อัตลักษณ์คุณธรรม: BNC

- B: Be honest ซื่อสัตย์
 N: Never forget responsibility รับผิดชอบ
 C: Commit to Unity สามัคคี

ค่านิยมองค์กร

ค่านิยมหลัก สบช.

- ส : สัทธา -ศรัทธา เป็นสถาบันที่ประชาชนให้ความเชื่อมั่น เคารพ และศรัทธา (สัทธา)
 บ. : บริบาล บริหาร บริการ ด้วยธรรมาภิบาล
 ช. : ชุมชน เข้าถึง ฟังพาได้

ค่านิยมร่วม MOPH

- M: Mastery เป็นนายตนเอง
 O: Originality เร่งสร้างสิ่งใหม่
 P: People-centered approach ใส่ใจประชาชน
 H: Humility ถ่อมตนอ่อนน้อม

อัตลักษณ์คุณธรรม: HUMBLE

- H: Honesty ซื่อสัตย์
 U: Unity สามัคคี
 M: Mindfulness มีสติ
 B: Beneficence ดำริประโยชน์
 L: Leadership โดดเด่นผู้นำ
 E: Empathy เลิศล้ำเอื้ออาทร

อัตลักษณ์บัณฑิตวิทยาลัยพยาบาลบรมราชชนนี ชลบุรี

วิทยาลัยกำหนดอัตลักษณ์ของบัณฑิตสอดคล้องกับอัตลักษณ์บัณฑิตของสถาบันพระบรมราชชนก คือ “วินัย หน้าที่ สามัคคี เสียสละ อดทน และ บริการสุขภาพด้วยหัวใจความเป็นมนุษย์”

เอกลักษณ์ของวิทยาลัยพยาบาลบรมราชชนนี ชลบุรี

วิทยาลัยพยาบาลบรมราชชนนี ชลบุรี กำหนดเอกลักษณ์สอดคล้องกับสถาบันพระบรมราชชนก คือ “สร้างคนจากชุมชนเพื่อตอบสนองระบบสุขภาพชุมชน” (Community Health System) ด้วยบริบทของวิทยาลัยอยู่ในพื้นที่เศรษฐกิจพิเศษเขตอุตสาหกรรม วิทยาลัยจึงกำหนดเอกลักษณ์ของการผลิตและพัฒนาบุคลากรด้านสุขภาพเพื่อให้ปฏิบัติงานอยู่ในหน่วยงานบริการสุขภาพ เขตอุตสาหกรรม ที่เกี่ยวข้องกับการดูแล

สุขภาพครอบคลุมทุกมิติคือ การส่งเสริมสุขภาพ การป้องกันโรค การรักษาพยาบาลเบื้องต้นและการฟื้นฟูสุขภาพของประชาชน ครอบคลุมการจัดระบบบริการสุขภาพชุมชนในเขตอุตสาหกรรม ของสถานบริการสุขภาพทุกระดับทั้งปฐมภูมิ ทติยภูมิ และตติยภูมิ

สีและดอกไม้ประจำวิทยาลัยพยาบาลบรมราชชนนี ชลบุรี

วิทยาลัยพยาบาลบรมราชชนนี ชลบุรี มีสีฟ้า-ขาวเป็นสีประจำวิทยาลัย หมายถึง พยาบาล ที่มีความมั่นคง ความศรัทธาที่บริสุทธิ์ มีความเป็นระเบียบและเป็นเอกภาพ มีความสงบสุขและความเรียบง่าย และมีดอกไม้เฟื่องฟ้า เป็นดอกไม้ประจำวิทยาลัย หมายถึง พยาบาลที่มีความงามเป็นธรรมชาติ สดชื่น อ่อนโยน และมีความสามารถปรับตัวได้ดี

วัฒนธรรมองค์กร (Organization Culture)

วิทยาลัยพยาบาลบรมราชชนนี ชลบุรีได้นำวัฒนธรรมองค์กรซึ่งกำหนดจากคณะพยาบาลศาสตร์ สถาบันพระบรมราชชนกที่เป็นสถาบันต้นสังกัดมากำหนดเป็นวัฒนธรรมองค์กร โดยได้รับความเห็นชอบจากคณะกรรมการบริหารวิทยาลัย เมื่อวันที่ ๘ พฤศจิกายน พ.ศ. ๒๕๖๒ ดังนี้

P	=	Participation
B	=	Bonding
R	=	Responsibility
I	=	Integrity



หลักสูตรพยาบาลศาสตรบัณฑิต (หลักสูตรปรับปรุง) พ.ศ.2561

ปรัชญาหลักสูตร

วิทยาลัยพยาบาลบรมราชชนนี ชลบุรี ซึ่งเป็นวิทยาลัยในสังกัดสถาบันพระบรมราชชนก มีความเชื่อว่า การพยาบาลที่มีคุณภาพจะต้องปฏิบัติอยู่บนพื้นฐานของศาสตร์ทางการแพทย์พยาบาล (Nursing Science) และศาสตร์ที่เกี่ยวข้อง ตลอดจนศิลปะการทำงานกับมนุษย์อย่างมีคุณธรรม จริยธรรม มีทักษะการคิดวิเคราะห์ การสื่อสาร และความสัมพันธ์ระหว่างบุคคลโดยมีความเชื่อในองค์ประกอบทางการพยาบาล ดังนี้

ผู้ใช้บริการ หมายถึง บุคคล ครอบครัวและชุมชน ซึ่งมีศักยภาพในการดูแลตนเอง ภายใต้บริบททางสังคมและวัฒนธรรมที่หลากหลาย บุคคลเป็นปัจเจกที่ประกอบด้วยกาย จิต ปัญญา และสังคม เชื่อมโยงกันเป็นองค์รวมอย่างสมดุล

สิ่งแวดล้อม เป็นระบบที่มีการเปลี่ยนแปลงอยู่ตลอดเวลา มีความหลากหลาย ตามลักษณะทางวัฒนธรรม และมีอิทธิพลต่อสุขภาพและการดูแลสุขภาพของผู้ใช้บริการ

สุขภาพของผู้ใช้บริการ เป็นความสมดุลของร่างกาย จิตใจ สังคมและปัญญาที่มีการเปลี่ยนแปลงทุกช่วงวัยของชีวิต และตามการรับรู้ของบุคคล ซึ่งสัมพันธ์กับสภาพแวดล้อมที่เปลี่ยนแปลงตลอดเวลา

การพยาบาล เป็นปฏิสัมพันธ์ระหว่างพยาบาลกับผู้ใช้บริการบนพื้นฐานการดูแลแบบเอื้ออาทร (Caring) ประกอบด้วยความเอื้ออาทรเชิงวิทยาศาสตร์ (Scientific Caring) และความเอื้ออาทรเชิงความเป็นมนุษย์ (Humanistic Caring) รวมทั้งศาสตร์ที่เกี่ยวข้อง มาใช้เชื่อมโยงในการดูแลสุขภาพ และความเจ็บป่วยของบุคคล ครอบครัว ชุมชนโดยคำนึงถึงความเป็นปัจเจก มีคุณค่า มีศักดิ์ศรี มีศักยภาพ มีอิสระในการเลือก การตัดสินใจ มีสิทธิ์ที่จะได้รับการดูแลอย่างเสมอภาค และ มีคุณภาพ

การจัดการศึกษาทางการแพทย์พยาบาล เป็นกระบวนการที่มุ่งเน้นผู้เรียนเป็นสำคัญ โดยบูรณาการศาสตร์ทางการแพทย์พยาบาล ศาสตร์ที่เกี่ยวข้อง และการเรียนรู้เกี่ยวกับผู้ใช้บริการ ในเชิงสังคมวิทยา และมานุษยวิทยา มีกระบวนการแลกเปลี่ยนเรียนรู้ระหว่างผู้เรียน ผู้สอนและผู้ใช้บริการบนพื้นฐานความเอื้ออาทรตามแนวปรัชญาเศรษฐกิจพอเพียง ภายใต้สภาพแวดล้อมที่เอื้อต่อการเรียนรู้จากสภาพจริง ด้วยวิธีการจัดการเรียนการสอนที่หลากหลาย มุ่งเน้นชุมชน เพื่อให้ได้บัณฑิตมีความรู้ความสามารถ เชิงวิชาชีพ คุณธรรม จริยธรรม ทักษะทางปัญญา ทักษะการวิเคราะห์เชิงตัวเลข การสื่อสารและการใช้เทคโนโลยีสารสนเทศ ความสัมพันธ์ระหว่างบุคคลและความรับผิดชอบ และทักษะการปฏิบัติทางวิชาชีพ

คุณลักษณะบัณฑิตที่พึงประสงค์ของวิทยาลัยพยาบาลบรมราชชนนี ชลบุรี

1. ความรอบรู้ในศาสตร์ทางการแพทย์พยาบาล การผดุงครรภ์ และศาสตร์ที่เกี่ยวข้อง และสามารถประยุกต์ได้อย่างเหมาะสมในการปฏิบัติการพยาบาล

2. สามารถปฏิบัติการพยาบาลองค์รวม เน้นความปลอดภัยของผู้รับบริการทุกช่วงชีวิตทุกภาวะ สุขภาพ ทุกระดับของสถานบริการสุขภาพ และในความแตกต่างทางวัฒนธรรม โดยใช้ศาสตร์และศิลป์ทางการแพทย์พยาบาล การผดุงครรภ์ และศาสตร์ที่เกี่ยวข้อง ภายใต้กฎหมายและจรรยาบรรณวิชาชีพ

3. สื่อสารด้วยภาษาไทยและภาษาอังกฤษได้อย่างมีประสิทธิภาพ

4. คิดอย่างเป็นระบบ คิดสร้างสรรค์ คิดอย่างมีวิจารณญาณ ตัดสินใจ และแก้ปัญหาอย่างสร้างสรรค์

5. มีความรู้และสมรรถนะด้านดิจิทัลในการศึกษาค้นคว้า การปฏิบัติงาน การสื่อสาร และการทำงานร่วมกับผู้อื่น
6. สามารถใช้กระบวนการวิจัยและกระบวนการสร้างนวัตกรรมในการแก้ไขปัญหาทางการพยาบาลและทางสุขภาพ
7. แสดงภาวะผู้นำและสามารถบริหารจัดการในการทำงานร่วมกับทีมสุขภาพ สหวิชาชีพและผู้เกี่ยวข้อง
8. มีคุณธรรม จริยธรรม เคารพในศักดิ์ศรีของความเป็นมนุษย์ มีความรับผิดชอบ และมีความเอื้ออาทร
9. สามารถเรียนรู้ด้วยตนเอง และสนใจใฝ่รู้ในการพัฒนาตนเองอย่างต่อเนื่อง
10. สามารถใช้การวิเคราะห์เชิงตัวเลข และใช้สถิติอย่างเหมาะสมในวิชาชีพ
11. แสดงออกถึงการมีทัศนคติที่ดีต่อวิชาชีพการพยาบาล ตระหนักในคุณค่าวิชาชีพ และสิทธิของพยาบาล
12. เป็นพลเมืองดีในระบอบประชาธิปไตย อันมีพระมหากษัตริย์เป็นประมุข ตลอดจนเป็นพลเมืองดีของชาติ ภูมิภาค และประชาคมโลก
13. มีสมรรถนะทางวัฒนธรรม สามารถปฏิบัติงานในสภาพการณ์ของความแตกต่างทางวัฒนธรรม

มาตรฐานผลการเรียนรู้ หลักสูตรพยาบาลศาสตรบัณฑิต (หลักสูตรปรับปรุง) พ.ศ.2561

กำหนดมาตรฐานผลการเรียนรู้ 6 ด้าน ที่สอดคล้องกับกรอบมาตรฐานคุณวุฒิอุดมศึกษาแห่งชาติ สาขาพยาบาลศาสตร์ และคุณลักษณะบัณฑิตที่พึงประสงค์ของสาขาพยาบาลศาสตร์ที่กำหนดไว้ และสอดคล้องกับเอกลักษณ์ อัตลักษณ์วิทยาลัยพยาบาลบรมราชชนนี ชลบุรี

1. คุณธรรม จริยธรรม

- 1.1 มีความซื่อสัตย์ มีวินัย ตรงต่อเวลา
- 1.2 มีความรับผิดชอบต่อตนเองและสังคม
- 1.3 สามารถใช้ดุลยพินิจในการจัดการประเด็นหรือปัญหาทางจริยธรรม
- 1.4 แสดงออกถึงการเคารพสิทธิ คุณค่า ความแตกต่าง และศักดิ์ศรีของความเป็นมนุษย์ของผู้อื่น และตนเอง
- 1.5 แสดงออกถึงการมีจิตสาธารณะ คำนึงถึงส่วนรวมและสังคม
- 1.6 แสดงออกถึงการมีทัศนคติที่ดีต่อวิชาชีพการพยาบาล ตระหนักในคุณค่าวิชาชีพ และสิทธิของพยาบาล

2. ความรู้

- 2.1 มีความรู้และความเข้าใจในสาระสำคัญของศาสตร์ที่เป็นพื้นฐานชีวิตทั้งด้านสังคมศาสตร์ มนุษยศาสตร์ วิทยาศาสตร์ คณิตศาสตร์ และวิทยาศาสตร์สุขภาพ รวมถึงศาสตร์อื่นที่ส่งเสริมทักษะศตวรรษ 21 ตลอดถึงความเป็นมนุษย์ที่สมบูรณ์
- 2.2 มีความรู้และความเข้าใจในสาระสำคัญของศาสตร์ทางวิชาชีพการพยาบาลและการผดุงครรภ์อย่างกว้างขวางและเป็นระบบ
- 2.3 มีความรู้ และความเข้าใจในระบบสุขภาพของประเทศ และปัจจัยที่มีผลต่อระบบสุขภาพ
- 2.4 มีความรู้และตระหนักในงานวิจัยทางการพยาบาลที่เป็นปัจจุบันและสามารถนำผลการวิจัยมาใช้ในการปฏิบัติทางการพยาบาล
- 2.5 มีความรู้และความเข้าใจในการบริหารและการจัดการทางการพยาบาล

2.6 มีความรู้และความเข้าใจกฎหมายวิชาชีพและกฎหมายที่เกี่ยวข้อง หลักจริยธรรม จรรยาบรรณวิชาชีพ และสิทธิผู้ป่วย

2.7 มีความรู้ ความเข้าใจ และเลือกใช้เทคโนโลยีดิจิทัลได้เหมาะสมกับประเภทการใช้งาน การสื่อสาร และผู้รับสาร

3. ทักษะทางปัญญา

3.1 สามารถสืบค้นข้อมูลจากแหล่งข้อมูลที่หลากหลาย วิเคราะห์ และเลือกใช้ข้อมูลในการ อ้างอิงเพื่อพัฒนาความรู้และแก้ไขปัญหาอย่างสร้างสรรค์

3.2 สามารถคิดอย่างเป็นระบบ คิดสร้างสรรค์ คิดอย่างมีวิจารณญาณ เพื่อหาแนวทางใหม่ในการ แก้ปัญหาการปฏิบัติงาน และบอกถึงผลกระทบจากการแก้ไขปัญหาได้

3.3 สามารถใช้กระบวนการทางวิทยาศาสตร์ ทักษะการวิจัย และนวัตกรรมในการแก้ไขปัญหา และการศึกษาปัญหาทางสุขภาพ

4. ทักษะความสัมพันธ์ ระหว่างบุคคล และความรับผิดชอบ

4.1 มีปฏิสัมพันธ์อย่างสร้างสรรค์กับผู้รับบริการ ผู้ร่วมงาน และผู้ที่เกี่ยวข้อง

4.2 สามารถทำงานเป็นทีมในบทบาทผู้นำและสมาชิกทีม ในบริบทหรือสถานการณ์ที่หลากหลาย

4.3 สามารถแสดงความคิดเห็นของตนเองอย่างเป็นเหตุเป็นผล และเคารพในความคิดเห็น ของผู้อื่น

4.4 แสดงออกถึงการมีส่วนร่วมในการพัฒนาวิชาชีพและสังคมอย่างต่อเนื่อง

5. ทักษะการวิเคราะห์เชิงตัวเลข การสื่อสาร และการใช้เทคโนโลยีสารสนเทศ

5.1 สามารถประยุกต์ใช้หลักทางคณิตศาสตร์ และสถิติ ในการปฏิบัติงาน

5.2 สามารถสื่อสารด้วยภาษาไทยและภาษาอังกฤษได้อย่างมีประสิทธิภาพ

5.3 สามารถใช้เทคโนโลยีสารสนเทศได้อย่างมีประสิทธิภาพ และมีจริยธรรม

5.4 สามารถสื่อสารเพื่อให้ผู้รับบริการได้รับบริการสุขภาพอย่างปลอดภัย

6. ทักษะการปฏิบัติทางวิชาชีพ

6.1 สามารถปฏิบัติการพยาบาลและการผดุงครรภ์อย่างเป็นองค์รวมเพื่อความปลอดภัยของผู้รับบริการ ภายใต้หลักฐานเชิงประจักษ์ กฎหมาย และจรรยาบรรณวิชาชีพ

6.2 สามารถใช้กระบวนการพยาบาล ในการปฏิบัติการพยาบาล และการผดุงครรภ์

6.3 ปฏิบัติการพยาบาลและการผดุงครรภ์ด้วยความเมตตา กรุณา และเอื้ออาทร โดยคำนึงถึงสิทธิผู้ป่วย และความหลากหลายทางวัฒนธรรม

6.4 สามารถปฏิบัติทักษะการพยาบาลได้ทั้งในสถานการณ์จำลอง และในสถานการณ์จริง

โครงสร้างหลักสูตรพยาบาลศาสตรบัณฑิต (หลักสูตรปรับปรุง) พ.ศ.2561

จำนวนหน่วยกิตรวมตลอดหลักสูตร 135 หน่วยกิต

1. หมวดวิชาศึกษาทั่วไป

30

หน่วยกิต

1.1 กลุ่มวิชาภาษา

15 หน่วยกิต

ภษ.1101 ภาษาไทยเพื่อการสื่อสาร

3(3-0-6)

La.1101 Thai Language Skills for Communication

ภษ.1102 ภาษาอังกฤษในชีวิตประจำวัน

3(2-2-5)

La.1102	English in Everyday Life	
ภษ.1203	ภาษาอังกฤษก้าวหน้า	3(2-2-5)
La.1203	Progressive English	
ภษ. 1304	ภาษาอังกฤษในวิชาชีพ	3(2-2-5)
La.1304	English in Nursing Profession	
ภษ.1405	ภาษาอังกฤษเชิงวิชาการ	3(2-2-5)
La.1405	Academic English	
1.2	กลุ่มวิชาสังคมศาสตร์และมนุษยศาสตร์	8 หน่วยกิต
สม.1101	ศิลปะและทักษะในการดำเนินชีวิตของมนุษย์	2(2-0-4)
SH.1101	Arts and Life Skill of Human	
สม.1102	การคิดเชิงระบบกับการวิเคราะห์ปัญหา	2(2-0-4)
SH.1102	Systems Thinking and Problem Analysis	
สม.1103	ทักษะสารสนเทศในสังคมฐานความรู้	2(2-0-4)
SH.1103	Information Skills in Knowledge-Based Society	
สม.1104	ศาสนาและปรัชญาเพื่อชีวิต	2(2-0-4)
SH.1104	Religions and Philosophy for Life	
1.3	กลุ่มวิชาวิทยาศาสตร์และคณิตศาสตร์	6 หน่วยกิต
วค.1101	คณิตศาสตร์และสถิติสำหรับชีวิตในยุคสารสนเทศ	2(2-0-4)
ScM.1101	Essential Mathematics for Life in the Information Age	
วค.1102	มหัศจรรย์แห่งโมเลกุล	2(2-0-4)
ScM.1102	Miracle of Molecules	
วค.1103	เศรษฐศาสตร์กับระบบสุขภาพ	2(2-0-4)
ScM.1103	Economics and Health System	
1.4	กลุ่มวิชาพลานามัย	1 หน่วยกิต
พล. 1101	พลานามัยและสันทนาการ	1(0-2-1)
Ph.1101	Physical Education and Recreation	
2	หมวดวิชาเฉพาะ	99 หน่วยกิต
2.1	กลุ่มพื้นฐานวิชาชีพ	22 หน่วยกิต
พว.1101	จิตวิทยาและพัฒนาการตามวัย	2(2-0-4)
Pr.1101	Psychology and Human Development	
พว.1102	กายวิภาคศาสตร์และสรีรวิทยา 1	3(2-2-5)
Pr.1102	Anatomy and Physiology 1	
พว.1103	กายวิภาคศาสตร์และสรีรวิทยา 2	3(2-2-5)
Pr.1103	Anatomy and Physiology 2	
พว.1104	จุลชีวและปรสิตวิทยา	3(2-2-5)
Pr.1104	Microbiology and Parasitology	

พว.1105	ชีวเคมี	2(2-0-4)
Pr.1105	Biochemistry	
พว.110	โภชนศาสตร์	2(2-0-4)
Pr.1106	Nutrition	
พว.1107	เภสัชวิทยา	2(2-0-4)
Pr.1107	Pharmacology	
พว.1108	พยาธิสรีรวิทยา	3(3-0-6)
Pr.1108	Pathophysiology	
พว.1109	ฟิสิกส์	2(2-0-4)
Pr.1109	Physics	
2.2	กลุ่มวิชาชีพ	77
	ทฤษฎี	41
พย.1101	มนอมติ ทฤษฎี และกระบวนการพยาบาล	2(2-0-4)
Nu.1101	Nursing Concepts, Theories and Nursing Processes	
พย.1202	การสื่อสาร การสอนและการให้การปรึกษาทาง สุขภาพ	2(1-2-3)
Nu.1202	Communicating, Teaching and Counseling in Health	
พย.1203	หลักการและเทคนิคการพยาบาล	3(2-2-5)
Nu.1203	Principles and Techniques in Nursing	
พย.1205	การพยาบาลชุมชน 1	3(3-0-6)
Nu.1205	Community Nursing 1	
พย.1407	การพยาบาลชุมชน 2	2(2-0-4)
Nu.1407	Community Nursing 2	
พย.1209	การพยาบาลเด็กและวัยรุ่น	3(3-0-6)
Nu.1209	Children and Adolescents Nursing	
พย.1212	การพยาบาลผู้ใหญ่ 1	3(3-0-6)
Nu.1212	Adult Nursing 1	
พย.1313	การพยาบาลผู้ใหญ่ 2	2(2-0-4)
Nu.1313	Adult Nursing 2	
พย.1214	การพยาบาลผู้สูงอายุ	2(2-0-4)
Nu.1214	Gerontological Nursing	
พย.1317	สุขภาพจิตและการพยาบาลจิตเวช	3(3-0-6)
Nu.1317	Mental health and psychiatric Nursing	
พย.1319	การพยาบาลมารดา ทารก และการผดุงครรภ์ 1	3(3-0-6)
Nu.1319	Maternal and Newborn Nursing and Midwifery 1	
พย.1421	การพยาบาลมารดา ทารก และการผดุงครรภ์ 2	3(3-0-6)
	Maternal and Newborn Nursing and Midwifery 2	

พย.1423	การรักษาพยาบาลขั้นต้น	2(1-2-3)
Nu.1423	Primary Medical Care	
พย.1425	การบริหารและแนวโน้มวิชาชีพการพยาบาล	2(2-0-4)
Nu.1425	Nursing Administration and Trends of Nursing Profession	
พย.1227	จริยศาสตร์และกฎหมายวิชาชีพการพยาบาล	3(3-0-6)
Nu.1227	Ethics and Laws in Nursing Profession	
พย.1328	การวิจัยทางการพยาบาล	3(2-2-5)
Nu.1328	Nursing Research	
ปฏิบัติ		36 หน่วยกิต
พย.1204	ปฏิบัติหลักการและเทคนิคการพยาบาล	4(0-12-0)
Nu.1204	Principles and Techniques in Nursing Practicum	
พย.1206	ปฏิบัติการพยาบาลชุมชน 1	3(0-9-0)
Nu.1206	Community Nursing Practicum 1	
พย.1408	ปฏิบัติการพยาบาลชุมชน 2	3(0-9-0)
Nu.1408	Community Nursing Practicum 2	
พย.1210	ปฏิบัติการพยาบาลเด็กและวัยรุ่น 1	2(0-6-0)
Nu.1210	Children and Adolescents Nursing Practicum 1	
พย.1311	ปฏิบัติการพยาบาลเด็กและวัยรุ่น 2	2(0-6-0)
Nu.1311	Children and Adolescents Nursing Practicum 2	
พย.1215	ปฏิบัติการพยาบาลผู้ใหญ่และผู้สูงอายุ 1	4(0-12-0)
Nu.1215	Adult Nursing and Gerontological Nursing Practicum 1	
พย.1316	ปฏิบัติการพยาบาลผู้ใหญ่และผู้สูงอายุ 2	4(0-12-0)
Nu.1316	Adult Nursing and Gerontological Nursing Practicum 2	
พย.1318	ปฏิบัติสุขภาพจิตและการพยาบาลจิตเวช	3(0-9-0)
Nu.1318	Mental Health and Psychiatric Nursing Practicum	
พย.1320	ปฏิบัติการพยาบาลมารดา ทารก และการผดุงครรภ์ 1	3(0-9-0)
Nu.1320	Maternal and Newborn Nursing and Midwifery Practicum 1	
พย.1422	ปฏิบัติการพยาบาลมารดา ทารก และการผดุงครรภ์ 2	3(0-9-0)
Nu.1422	Maternal and Newborn Nursing and Midwifery Practicum 2	
พย.1424	ปฏิบัติการรักษาพยาบาลขั้นต้น	3(0-9-0)
Nu.1424	Primary Medical Care Practicum	
พย.1426	ปฏิบัติการบริหารการพยาบาล	2(0-6-0)
Nu.1426	Nursing Administration Practicum	

3. หมวดวิชาเลือกเสรี**6 หน่วยกิต**

นักศึกษาสามารถเลือกเรียนรายวิชาเลือกเสรีที่กำหนดไว้ในรายวิชาเลือกอย่างน้อย 6 หน่วยกิต

ลส.1001	การสร้างนวัตกรรมและงานวิจัย	2(1-2-3)
EL.1001	Innovation and Research	
ลส.1002	อาชีพอนามัย	2(1-2-3)
EL.1002	Occupational Health	
ลส.1003	ทักษะชีวิตและสุขภาพวัยรุ่น	2(2-0-4)
EL.1003	Life Skill and Adolescent Health	
ลส.1004	จิตตปัญญาศึกษาเพื่อการพัฒนาตนเอง	2(2-0-4)
EL.1004	Contemplative Education for Self Development	
ลส.1005	วัฒนธรรมอาเซียนผ่านภาษาอังกฤษ	2(2-0-4)
EL.1005	ASEAN Cultures through the English Language	
ลส.1006	พืชสมุนไพร	2(2-0-4)
EL.1006	Medicinal Plants	
ลส.1007	ภูมิปัญญาไทยกับการดูแลสุขภาพ	2(1-2-3)
EL.1007	Thai Wisdom and Health Care	
ลส.1008	การพัฒนาบุคลิกภาพและวุฒิภาวะทางอารมณ์	2(2-0-4)
EL.1008	Development of Personality and Emotion	
ลส.1009	หลักรัฐศาสตร์เบื้องต้นและการปกครองของไทย	2(2-0-4)
EL.1009	Elementary Political Science and Thai Governance	

หลักสูตรพยาบาลศาสตรบัณฑิต (หลักสูตรปรับปรุง พ.ศ.2565)**ปรัชญาหลักสูตร**

หลักสูตรพยาบาลศาสตรบัณฑิต วิทยาลัยพยาบาลบรมราชชนนี ชลบุรี เชื่อว่าบัณฑิตที่สำเร็จการศึกษา เป็นผู้ที่มีสมรรถนะทางการพยาบาลและการผดุงครรภ์ตามมาตรฐานวิชาชีพ มีคุณธรรม จริยธรรม รู้รับผิดชอบต่อตนเองและสังคม มีความคิดอย่างมีวิจารณญาณและตัดสินใจแก้ปัญหาอย่างสร้างสรรค์ มีความเป็นผู้นำสามารถบริหารจัดการสุขภาพชุมชน ใช้เทคโนโลยีดิจิทัล ร่วมสร้างสรรค์งานวิจัยหรือนวัตกรรมทางสุขภาพ และสามารถปรับตัวทันต่อการเปลี่ยนแปลงในการดำเนินชีวิตวิถีใหม่ โดยผ่านกระบวนการจัดการเรียนรู้ที่หลากหลายทั้งในและนอกชั้นเรียน การเรียนรู้จากประสบการณ์จริง การเรียนรู้เพื่อการเปลี่ยนแปลง และการเรียนรู้แบบมีส่วนร่วม ผ่านกระบวนการคิดวิเคราะห์ แก้ปัญหา และค้นคว้าด้วยตนเอง รวมทั้งเรียนรู้ร่วมกับภาคส่วนและสหวิชาชีพ โดยมีผู้เรียนเป็นศูนย์กลางของการจัดการเรียนรู้

วัตถุประสงค์ของหลักสูตร (Program Education Objectives: PEOs)**เพื่อพัฒนาผู้เรียนให้**

1. มีความรู้ทางการพยาบาล การผดุงครรภ์และบูรณาการศาสตร์ที่เกี่ยวข้องในการให้บริการสุขภาพทุกช่วงวัย ในภาวะปกติและเจ็บป่วย

2. ปฏิบัติการพยาบาลและการผดุงครรภ์แบบองค์รวมด้วยหัวใจความเป็นมนุษย์โดยใช้กระบวนการพยาบาล บนหลักฐานเชิงประจักษ์ คำนึงถึงความปลอดภัย การใช้ยาอย่างสมเหตุผล ความหลากหลายทางวัฒนธรรมภายใต้กฎหมาย และจรรยาบรรณวิชาชีพ
3. มีคุณธรรม จริยธรรม จรรยาบรรณวิชาชีพ เจตคติที่ดีต่อวิชาชีพ และสิทธิของพยาบาล
4. มีทักษะการคิดขั้นสูงในการตัดสินใจแก้ปัญหา การคิดอย่างมีวิจารณญาณและสร้างสรรค์
5. มีความรู้เกี่ยวกับระเบียบวิธีวิจัยในการปฏิบัติการพยาบาล และการผดุงครรภ์ และร่วมออกแบบหรือพัฒนานวัตกรรมการดูแลสุขภาพ
6. มีภาวะผู้นำ และสามารถทำงานเป็นทีมร่วมกับสหวิชาชีพ
7. มีความสามารถในการบริหารจัดการ และบริหารจัดการสุขภาวะชุมชน โดยเฉพาะชุมชน ในเขตอุตสาหกรรม
8. มีทักษะการใช้ภาษาและมีความสามารถในการสื่อสารเชิงวิชาการและเชิงวิชาชีพ
9. รู้เท่าทันสื่อสารสนเทศและเทคโนโลยีดิจิทัล ในการเรียนรู้และการปฏิบัติการพยาบาลและการผดุงครรภ์
10. มีทักษะชีวิต โดยยึดหลักปรัชญาเศรษฐกิจพอเพียง ในการพัฒนาตนเอง วิชาชีพ และสังคม
11. เรียนรู้ด้วยตนเองเพื่อนำไปสู่การเรียนรู้ตลอดชีวิต
12. เป็นพลเมืองที่ดี มีจิตสาธารณะ สนับสนุนการปกครองระบอบประชาธิปไตยอันมีพระมหากษัตริย์ทรงเป็นประมุข
13. มีความรู้เกี่ยวกับแนวคิดการเป็นผู้ประกอบการด้านสุขภาพ

ผลลัพธ์การเรียนรู้ที่คาดหวัง (Program Learning Outcomes: PLOs)

เมื่อสิ้นสุดการเรียนการสอนผู้เรียนสามารถ

1. ประยุกต์ความรู้ทางการพยาบาล การผดุงครรภ์และบูรณาการศาสตร์ที่เกี่ยวข้องในการให้บริการสุขภาพทุกช่วงวัย ในภาวะปกติและเจ็บป่วย
2. ปฏิบัติการพยาบาลและการผดุงครรภ์แบบองค์รวมด้วยหัวใจความเป็นมนุษย์โดยใช้กระบวนการพยาบาล บนหลักฐานเชิงประจักษ์ คำนึงถึงความปลอดภัย การใช้ยาอย่างสมเหตุผล ความหลากหลายทางวัฒนธรรมภายใต้กฎหมายและจรรยาบรรณวิชาชีพ
3. แสดงออกถึงพฤติกรรมด้านคุณธรรม จริยธรรม จรรยาบรรณวิชาชีพ เจตคติที่ดีต่อวิชาชีพและสิทธิของพยาบาล
4. แสดงออกถึงทักษะการคิดขั้นสูง ในการตัดสินใจแก้ปัญหา การคิดอย่างมีวิจารณญาณและสร้างสรรค์
5. ประยุกต์ความรู้ระเบียบวิธีวิจัยในการปฏิบัติการพยาบาล การผดุงครรภ์ และร่วมออกแบบหรือพัฒนานวัตกรรมการดูแลสุขภาพ
6. แสดงออกถึงการมีภาวะผู้นำ และสามารถบริหารจัดการสุขภาวะชุมชนโดยเฉพาะชุมชน ในเขตอุตสาหกรรม
7. ใช้ภาษาในการสื่อสารได้อย่างเหมาะสมและเป็นสากล

8. ใช้สื่อสารสนเทศและเทคโนโลยีดิจิทัล ที่เหมาะสมในการเรียนรู้และปฏิบัติการพยาบาลและการผดุงครรภ์

9. แสดงออกถึงการมีทักษะชีวิต โดยยึดหลักปรัชญาเศรษฐกิจพอเพียง เพื่อพัฒนาตนเอง วิชาชีพ และสังคม

10. ประยุกต์แนวความคิดการเป็นผู้ประกอบการด้านสุขภาพในการปฏิบัติงานได้อย่างเหมาะสม

โครงสร้างหลักสูตรพยาบาลศาสตรบัณฑิต (หลักสูตรปรับปรุง พ.ศ.2565)

จำนวนหน่วยกิต รวมตลอดหลักสูตร 124 หน่วยกิต

1. หมวดวิชาศึกษาทั่วไป	30 หน่วยกิต
1) กลุ่มสาระภาษาและการสื่อสาร	15 หน่วยกิต
2) กลุ่มสาระทักษะความเป็นมนุษย์และทักษะทางสังคม	6 หน่วยกิต
3) กลุ่มสาระทักษะปัญญาและการเรียนรู้ยุคดิจิทัล	9 หน่วยกิต
2. หมวดวิชาเฉพาะ	88 หน่วยกิต
1) กลุ่มวิชาพื้นฐานวิชาชีพ	17 หน่วยกิต
2) กลุ่มวิชาชีพ	71 หน่วยกิต
3. หมวดวิชาเลือกเสรี	6 หน่วยกิต

รายวิชาในหลักสูตร

1. หมวดวิชาศึกษาทั่วไป	30 หน่วยกิต
1) กลุ่มสาระภาษาและการสื่อสาร	15 หน่วยกิต
GE 101 ภาษาไทยเชิงวิชาการ	3(2-2-5)
Thai for Academic Purposes	
GE 102 ภาษาอังกฤษเพื่อการสื่อสาร	3(2-2-5)
English for Communication	
GE 103 ภาษาอังกฤษเชิงวิชาการ	3(2-2-5)
English for Academic Purposes	
GE 104 ภาษาอังกฤษเพื่อการอ่านและการเขียนเชิงวิชาการ	3(2-2-5)
English for Academic Reading and Writing	
GE 105 ภาษาอังกฤษก้าวหน้า	3(2-2-5)
Advanced English	
2) กลุ่มสาระทักษะความเป็นมนุษย์และทักษะทางสังคม	6 หน่วยกิต
GE 201 เราคือ สบช.	3(2-2-5)
We are PBRI	
GE 209 พลเมืองวิวัฒน์	3(2-2-5)
Active Citizens	
3) กลุ่มสาระทักษะปัญญาและการเรียนรู้ยุคดิจิทัล	9 หน่วยกิต
GE 301 ผู้ประกอบการในยุคดิจิทัล	3(2-2-5)
Entrepreneur in Digital Era	

GE 302	การรู้ดิจิทัล Digital Literacy	3(2-2-5)
GE 305	วิทยาศาสตร์และคณิตศาสตร์ในชีวิตประจำวัน Sciences and Mathematics in Daily Life	3(3-0-6)

2. หมวดวิชาเฉพาะ 88 หน่วยกิต

1) กลุ่มวิชาพื้นฐานวิชาชีพ 17 หน่วยกิต

0108301101	จุลชีววิทยาและปรสิตวิทยา Microbiology and Parasitology	2(2-0-4)
0108301102	กายวิภาคศาสตร์และสรีรวิทยา Anatomy and Physiology	3(2-2-5)
0108301103	ชีวเคมีและโภชนศาสตร์ Biochemistry and Nutrition	3(3-0-6)
0108301104	จิตวิทยาพัฒนาการและกระบวนการคิด Developmental Psychology and Thinking Process	2(1-2-3)
0108301205	เภสัชวิทยา Pharmacology	2(2-0-4)
0108301206	พยาธิสรีรวิทยา Pathophysiology	3(3-0-6)
0108301207	กฎหมาย จริยศาสตร์และจรรยาบรรณวิชาชีพการพยาบาล Laws Ethics and Codes in Nursing Profession	2(2-0-4)

2) กลุ่มวิชาชีพ 71 หน่วยกิต

2.1) ภาคทฤษฎี 35 หน่วยกิต

0108300208	มโนคติ ทฤษฎี และกระบวนการพยาบาล Nursing Concepts, Theories and Nursing Process	2(1-2-3)
0108300209	การพยาบาลขั้นพื้นฐาน Fundamentals of Nursing	3(2-2-5)
0108300210	การพยาบาลผู้ใหญ่และผู้สูงอายุ 1 Adult and Gerontological Nursing I	3(2-2-5)
0108300211	การพยาบาลผู้สูงอายุ Gerontological Nursing	2(1-2-3)
0108300212	การพยาบาลเด็กและวัยรุ่น Pediatric and Adolescent Nursing	3(2-2-5)
0108300313	การพยาบาลสุขภาพชุมชน Community Health Nursing	2(1-2-3)
0108300314	การพยาบาลผู้ใหญ่และผู้สูงอายุ 2 Adult and Gerontological Nursing II	2(1-2-3)
0108300315	วิจัยและนวัตกรรมทางการพยาบาล Nursing Research and Innovation	3(1-4-4)
0108300316	การพยาบาลมารดา ทารก และการผดุงครรภ์ 1	3(2-2-5)

0108300317	Maternal and Newborn Nursing and Midwifery I การพยาบาลสุขภาพจิตและจิตเวช Mental health and Psychiatric Nursing	3(2-2-5)
0108300418	Maternal and Newborn Nursing and Midwifery II การพยาบาลมารดา ทารก และการผดุงครรภ์ 2	3(3-0-6)
0108300419	Community Health Nursing and Administration การพยาบาลและการบริหารจัดการสุขภาพชุมชน	2(1-2-3)
0108300420	Primary Medical Care for Nurses การรักษาโรคเบื้องต้นสำหรับพยาบาล	2(1-2-3)
0108300421	Nursing Administration and Quality Management การบริหารและการจัดการคุณภาพทางการพยาบาล	2(1-2-3)

2.2) ภาคปฏิบัติ

36 หน่วยกิต

0108300222	Fundamentals of Nursing Practicum ปฏิบัติการพยาบาลขั้นพื้นฐาน	4(0-12-4)
0108300223	Adult and Gerontological Nursing Practicum I ปฏิบัติการพยาบาลผู้ใหญ่และผู้สูงอายุ 1	3(0-9-3)
0108300224	Pediatric and Adolescent Nursing Practicum I ปฏิบัติการพยาบาลเด็กและวัยรุ่น 1	2(0-6-2)
0108300325	Pediatric and Adolescent Nursing Practicum II ปฏิบัติการพยาบาลเด็กและวัยรุ่น 2	2(0-6-2)
0108300326	Community Health Nursing Practicum ปฏิบัติการพยาบาลสุขภาพชุมชน	3(0-9-3)
0108300327	Adult and Gerontological Nursing Practicum II ปฏิบัติการพยาบาลผู้ใหญ่และผู้สูงอายุ 2	3(0-9-3)
0108300328	Gerontological Nursing Practicum ปฏิบัติการพยาบาลผู้สูงอายุ	2(0-6-3)
0108300329	Maternal and Newborn Nursing and Midwifery Practicum I ปฏิบัติการพยาบาลมารดา ทารกและการผดุงครรภ์ 1	3(0-9-3)
0108300330	Mental Health and Psychiatric Nursing Practicum ปฏิบัติการพยาบาลสุขภาพจิตและจิตเวช	3(0-9-3)
0108300431	Maternal and Newborn Nursing and Midwifery Practicum II ปฏิบัติการพยาบาลมารดา ทารกและการผดุงครรภ์ 2	3(0-9-3)
0108300432	Community Health Nursing and Administration Practicum ปฏิบัติการพยาบาลและการบริหารจัดการสุขภาพชุมชน	3(0-9-3)
0108300433	Primary Medical Care for Nurses Practicum ปฏิบัติการรักษาโรคเบื้องต้นสำหรับพยาบาล	3(0-9-3)

0108300434	ปฏิบัติการบริหารและการจัดการคุณภาพทางการพยาบาล Nursing Administration and Quality Management Practicum	2(0-6-2)
------------	--	----------

3. หมวดวิชาเลือกเสรี 6 หน่วยกิต

0108300035	การพัฒนาบุคลิกภาพและวุฒิภาวะทางอารมณ์ Development of Personality and Emotional Quotient	2(2-0-4)
0108300036	พืชสมุนไพร Medicinal Plants	2(2-0-4)
0108300037	ภูมิปัญญาไทยกับการดูแลสุขภาพ Thai Wisdom and Health Care	2(2-0-4)
0108300038	การศึกษาอิสระ Independent Study	2(0-4-2)
0108300039	การออกกำลังกายเพื่อสร้างเสริมสุขภาพ Physical Activity for Health Promotion	2(1-2-3)
0108300040	ภาษาจีนในชีวิตประจำวัน Chinese in Daily life	2(1-2-3)
0108300041	ปรัชญาเศรษฐกิจพอเพียงในวิถีชีวิตใหม่ Sufficiency Economy Philosophy in New normal	2(2-0-4)
0108300042	พลวัตกลุ่มและการทำงานเป็นทีม Group Dynamic and Team Working	2(1-2-3)
0108300043	สุนทรียศาสตร์ Aesthetics	2(2-0-4)
0108300044	การนวดแผนไทยเพื่อการบำบัด Thai Traditional Therapeutic Massage	2(1-2-3)

จำนวนอาจารย์ ปีการศึกษา 2567

จำนวนอาจารย์พยาบาล	38	คน
จำนวนอาจารย์ปริญญาเอก	12	คน
จำนวนอาจารย์ปริญญาโท	26	คน
จำนวนอาจารย์ประจำหลักสูตร	37	คน
จำนวนอาจารย์ประจำ	1	คน
ร้อยละของอาจารย์พยาบาลประจำคุณวุฒิปริญญาเอก เท่ากับ	31.58	
ร้อยละของอาจารย์พยาบาลประจำคุณวุฒิปริญญาโท เท่ากับ	68.62	

เกณฑ์การพิจารณาอาจารย์พิเศษ

ภาคทฤษฎี

อาจารย์ประจำหรืออาจารย์พิเศษที่มีคุณวุฒิขั้นต่ำปริญญาโทหรือเทียบเท่า หรือมีตำแหน่ง ผู้ช่วยศาสตราจารย์หรือเทียบเท่า ในสาขาวิชานั้นหรือสาขาวิชาที่สัมพันธ์กัน หรือในสาขาวิชาของ รายวิชาที่สอน ในกรณีที่มีอาจารย์ประจำที่มีคุณวุฒิปริญญาตรีหรือเทียบเท่า และทำหน้าที่อาจารย์

ผู้สอนก่อนที่เกณฑ์มาตรฐานหลักสูตรระดับปริญญาตรี พ.ศ. 2565 จะประกาศใช้ ให้สามารถทำหน้าที่อาจารย์ผู้สอนต่อไปได้ สำหรับหลักสูตรที่มีการตกลงร่วมผลิตกับองค์กรภายนอกที่ไม่ใช่สถาบันอุดมศึกษา หากจำเป็นที่ผู้สอนต้องเป็นบุคคลที่มาจากองค์กรนั้น อาจได้รับการยกเว้นคุณสมบัติปริญญาโท แต่ต้องมีคุณสมบัติขั้นต่ำปริญญาตรีหรือเทียบเท่าและมีประสบการณ์การทำงานในองค์กรแห่งนั้นหรือการทำงานประเภทเดียวกันอย่างต่อเนื่องมาแล้วไม่น้อยกว่า 6 ปี

กรณีอาจารย์พิเศษที่ไม่มีคุณสมบัติตามที่กำหนดข้างต้น ต้องเป็นผู้ทรงคุณวุฒิที่มีความรู้และประสบการณ์เป็นที่ยอมรับ ซึ่งตรงหรือสัมพันธ์กับรายวิชาที่สอน โดยผ่านความเห็นชอบจากสภาสถาบันอุดมศึกษาแห่งนั้น ทั้งนี้ หากรายวิชาใดมีความจำเป็นต้องใช้อาจารย์พิเศษ ต้องมีอาจารย์ประจำร่วมรับผิดชอบกระบวนการเรียนการสอนและพัฒนานักศึกษาตลอดระยะเวลาของการจัดการเรียนการสอนรายวิชานั้น ๆ ด้วย

ภาคปฏิบัติ

1. มีใบอนุญาตประกอบวิชาชีพการพยาบาลชั้นหนึ่ง ในกรณีที่สอนภาคปฏิบัติวิชาการพยาบาลมารดาทารกและการผดุงครรภ์ ต้องมีใบอนุญาตประกอบวิชาชีพการพยาบาลและการผดุงครรภ์ ชั้นหนึ่ง
2. มีวุฒิการศึกษาและประสบการณ์ ดังนี้
 - 2.1 ปริญญาโท/ปริญญาเอกทางการพยาบาล หรือวิทยาศาสตร์สุขภาพและมีประสบการณ์การปฏิบัติการพยาบาลในสาขาที่สอน ไม่น้อยกว่า 1 ปี
 - 2.2 ปริญญาโท/ปริญญาเอกสาขาอื่น และมีประสบการณ์การปฏิบัติการพยาบาลในสาขาที่สอน ไม่น้อยกว่า 2 ปี
 - 2.3 ปริญญาตรี หรือประกาศนียบัตรพยาบาลศาสตรบัณฑิต และมีประสบการณ์การปฏิบัติการพยาบาล ไม่น้อยกว่า 3 ปี
3. เป็นพยาบาลวิชาชีพที่อาจปฏิบัติงานหรือไม่ปฏิบัติงานประจำในขณะสอนภาคปฏิบัติ
4. ผ่านการอบรมหลักสูตรด้านการจัดการเรียนการสอนทางการพยาบาล หรือหลักสูตรการฝึกอบรมเพื่อพัฒนาศักยภาพด้านการสอนสำหรับพยาบาลพี่เลี้ยงที่สภาการพยาบาลให้การรับรอง

จำนวนนักศึกษา ปีการศึกษา 2567

หลักสูตร	ชั้นปี/คน				
	ปี 1 รุ่น 47	ปี 2 รุ่น 46	ปี 3 รุ่น 45	ปี 4 รุ่น 44	รวม
หลักสูตรพยาบาลศาสตรบัณฑิต	154	156	159	148	617

$$\text{อัตราส่วนอาจารย์ผู้สอน : นักศึกษา} = 38 : 617 = 1 : 16.24$$

อาจารย์ประจำชั้น ปีการศึกษา 2567

ชั้นปี	ห้อง ประจำชั้น	อาจารย์ประจำชั้น		
1 (154 คน)	3-301, 3-302	อ.ดร.สมปรรณาสุดใจนาค Tel. 099-635-4265	อ.มนัสวี จำปาเทศ Tel. 083-122-1940	อ.กฤษณพงศ์ ลาภผล Tel. 086-090-0185
2 (156 คน)	1-302, 1-303	อ.ณัฐธา วรธนะวีโรจน์ Tel. 081-949-0330	อ.วารุณี มีหลาย Tel. 086-529-1539	อ.จิราภรณ์ เพียรประสิทธิ์ Tel. 086-839-3234
3 (159 คน)	3-201, 3-202	อ.เอกพจน์ สืบญาติ Tel. 096-861-1776	อ.พัทธ์ธีรา วุฒิพงษ์พัทธ์ Tel. 089-611-7586	อ.สัจจพร ธรรมวงศ์ Tel. 087-747-2381
4 (148 คน)	3-305	อ.จิตาภา เรือนใจมั่น Tel. 086-395-3127	อ.ลักขณา พงษ์ภุมมา Tel. 081-940-1264	อ.พัทธินันท์ สันตยากร Tel. 088-919-7939

รายวิชา	1. คุณธรรม จริยธรรม						2. ความรู้							3. ทักษะทางปัญญา			4. ทักษะความสัมพันธ์ระหว่างบุคคล และ ความรับผิดชอบ				5. ทักษะการวิเคราะห์เชิงตัวเลข การสื่อสาร และการใช้เทคโนโลยีสารสนเทศ				6. ทักษะการปฏิบัติทางวิชาชีพ							
	1.1	1.2	1.3	1.4	1.5	1.6	2.1	2.2	2.3	2.4	2.5	2.6	2.7	3.1	3.2	3.3	4.1	4.2	4.3	4.4	5.1	5.2	5.3	5.4	6.1	6.2	6.3	6.4				
1.1 มีความซื่อสัตย์ มีวินัย ตรงต่อเวลา							2.1 มีความรู้และความเข้าใจในสาระสำคัญของศาสตร์ที่เป็นพื้นฐานชีวิตทั้งด้านสังคมศาสตร์ มนุษยศาสตร์ วิทยาศาสตร์ คณิตศาสตร์ และวิทยาศาสตร์สุขภาพ รวมถึงศาสตร์อื่นที่ส่งเสริมทักษะศตวรรษ 21 ตลอดถึงความเป็นมนุษย์ที่สมบูรณ์							3.1 สามารถสืบค้นข้อมูลจากแหล่งข้อมูลที่หลากหลาย วิเคราะห์ และเลือกใช้ข้อมูลในการอ้างอิงเพื่อพัฒนาความรู้ และแก้ปัญหาอย่างสร้างสรรค์				4.1 มีปฏิสัมพันธ์อย่างสร้างสรรค์กับผู้รับบริการ ผู้ร่วมงาน และผู้ที่เกี่ยวข้อง					5.1 สามารถประยุกต์ใช้หลักทางคณิตศาสตร์ และสถิติ ในการปฏิบัติงาน					6.1 สามารถปฏิบัติการพยาบาล และการผดุงครรภ์อย่างเป็นองค์รวม เพื่อความปลอดภัยของผู้รับบริการ ภายใต้หลักฐานเชิงประจักษ์ กฎหมาย และจรรยาบรรณวิชาชีพ				
1.2 มีความรับผิดชอบต่องานและสังคม							2.2 มีความรู้และความเข้าใจในสาระสำคัญของศาสตร์ทางวิชาชีพการพยาบาลและการผดุงครรภ์อย่างกว้างขวางและเป็นระบบ							3.2 สามารถคิดอย่างเป็นระบบ คิดสร้างสรรค์ คิดอย่างมีวิจารณญาณ เพื่อหาแนวทางใหม่ในการแก้ปัญหาการปฏิบัติงาน และบอกถึงผลกระทบจากการแก้ปัญหาได้				4.2 สามารถทำงานเป็นทีมในบทบาทผู้นำและสมาชิกทีม ในบริบทหรือสถานการณ์ที่หลากหลาย					5.2 สามารถสื่อสารด้วยภาษาไทย และภาษาอังกฤษได้อย่างมีประสิทธิภาพ					6.2 สามารถใช้กระบวนการพยาบาล ในการปฏิบัติการพยาบาล และการผดุงครรภ์				
1.3 สามารถใช้ดุลยพินิจในการจัดการประเด็นหรือปัญหาทางจริยธรรม							2.3 มีความรู้ และความเข้าใจในระบบสุขภาพของประเทศไทย และมีจิตที่มีผลต่อระบบสุขภาพ							3.3 สามารถใช้กระบวนการทางวิทยาศาสตร์ ทักษะการวิจัย และนวัตกรรมในการแก้ปัญหา และการศึกษาปัญหาทางสุขภาพ				4.3 สามารถแสดงความคิดเห็นของตนเองอย่างเป็นเหตุเป็นผล และเคารพในความคิดเห็นของผู้อื่น					5.3 สามารถใช้เทคโนโลยีสารสนเทศได้อย่างมีประสิทธิภาพ และมีจริยธรรม					6.3 ปฏิบัติการพยาบาลและการผดุงครรภ์ด้วยความเมตตา กรุณา และเอื้ออาทร โดยคำนึงถึงสิทธิผู้ป่วย และความหลากหลายทางวัฒนธรรม				
1.4 แสดงออกถึงการเคารพสิทธิ คุณค่า ความแตกต่าง และศักดิ์ศรีของความเป็นมนุษย์ของผู้อื่น และตนเอง							2.4 มีความรู้และตระหนักในงานวิจัยทางการพยาบาลที่เป็นปัจจุบันและสามารถนำผลการวิจัยมาใช้ในการปฏิบัติงานการพยาบาล							3.4 สามารถใช้กระบวนการทางวิทยาศาสตร์ ทักษะการวิจัย และนวัตกรรมในการแก้ปัญหา และการศึกษาปัญหาทางสุขภาพ				4.4 แสดงออกถึงการมีส่วนร่วมในการพัฒนาวิชาชีพและสังคมอย่างต่อเนื่อง					5.4 สามารถสื่อสารเพื่อให้ผู้รับบริการได้รับบริการสุขภาพอย่างปลอดภัย					6.4 สามารถปฏิบัติทักษะการพยาบาลได้ทั้งในสถานการณ์จำลองและในสถานการณ์จริง				
1.5 แสดงออกถึงการมีจิตสาธารณะ คำนึงถึงส่วนรวม และสังคม							2.5 มีความรู้และความเข้าใจในการบริหารและการจัดการทางการพยาบาล							3.5 สามารถใช้กระบวนการทางวิทยาศาสตร์ ทักษะการวิจัย และนวัตกรรมในการแก้ปัญหา และการศึกษาปัญหาทางสุขภาพ				4.5 แสดงออกถึงการมีส่วนร่วมในการพัฒนาวิชาชีพและสังคมอย่างต่อเนื่อง					5.5 สามารถสื่อสารเพื่อให้ผู้รับบริการได้รับบริการสุขภาพอย่างปลอดภัย					6.5 สามารถปฏิบัติทักษะการพยาบาลได้ทั้งในสถานการณ์จำลองและในสถานการณ์จริง				
1.6 แสดงออกถึงการมีทัศนคติที่ดีต่อวิชาชีพการพยาบาล ตระหนักในคุณค่าวิชาชีพ และสิทธิของพยาบาล							2.6 มีความรู้และความเข้าใจกฎหมายวิชาชีพและกฎหมายที่เกี่ยวข้อง หลังจรรยาบรรณวิชาชีพ และสิทธิผู้ป่วย 27 มีความรู้ ความเข้าใจ และเลือกใช้เทคโนโลยีดิจิทัลได้เหมาะสมกับประเภทการใช้งานการสื่อสาร และผู้รับสาร							3.6 สามารถใช้กระบวนการทางวิทยาศาสตร์ ทักษะการวิจัย และนวัตกรรมในการแก้ปัญหา และการศึกษาปัญหาทางสุขภาพ				4.6 แสดงออกถึงการมีส่วนร่วมในการพัฒนาวิชาชีพและสังคมอย่างต่อเนื่อง					5.6 สามารถสื่อสารเพื่อให้ผู้รับบริการได้รับบริการสุขภาพอย่างปลอดภัย					6.6 สามารถปฏิบัติทักษะการพยาบาลได้ทั้งในสถานการณ์จำลองและในสถานการณ์จริง				
ภษ.1405 ภาษาอังกฤษเชิงวิชาการ	●	●					●							●				●	●				●									
กลุ่มวิชาสังคมศาสตร์และมนุษยศาสตร์																																
สม.1101 ศิลปะและทักษะในการดำเนินชีวิตของมนุษย์		●			●		●						●					●				●										
สม.1102 การคิดเชิงระบบกับการวิเคราะห์ปัญหา			●				●							●				●				●										
สม.1103 ทักษะสารสนเทศในสังคมความรู้	●	●					●				●		●					●				●	●									
สม.1104 ศาสนาและปรัชญาเพื่อชีวิต	●						●						●				●					●										
กลุ่มวิชาวิทยาศาสตร์และคณิตศาสตร์																																
วค.1101 คณิตศาสตร์และสถิติสำหรับชีวิตในยุคสารสนเทศ		●					●						●					●		●												
วค.1102 มหัศจรรย์แห่งโมเลกุล	●						●						●					●				●										
วค.1103 เศรษฐศาสตร์กับระบบสุขภาพ		●					●		●				●				●					●										
กลุ่มวิชาพลานามัย																																

รายวิชา	1. คุณธรรม จริยธรรม						2. ความรู้							3. ทักษะทางปัญญา			4. ทักษะความสัมพันธ์ระหว่างบุคคล และ ความรับผิดชอบ				5. ทักษะการวิเคราะห์เชิงตัวเลข การสื่อสาร และการใช้เทคโนโลยีสารสนเทศ				6. ทักษะการปฏิบัติทางวิชาชีพ			
	1.1	1.2	1.3	1.4	1.5	1.6	2.1	2.2	2.3	2.4	2.5	2.6	2.7	3.1	3.2	3.3	4.1	4.2	4.3	4.4	5.1	5.2	5.3	5.4	6.1	6.2	6.3	6.4
	1.1 มีความซื่อสัตย์ มีวินัย ตรงต่อเวลา						2.1 มีความรู้และความเข้าใจในสาระสำคัญของศาสตร์ที่เป็นพื้นฐานชีวิตทั้งด้านสังคมศาสตร์ มนุษยศาสตร์ วิทยาศาสตร์ คณิตศาสตร์ และวิทยาศาสตร์สุขภาพ รวมถึงศาสตร์อื่นที่ส่งเสริมทักษะศตวรรษ 21 ตลอดถึงความ เป็นมนุษย์ที่สมบูรณ์							3.1 สามารถสืบค้นข้อมูลจาก แหล่งข้อมูลที่หลากหลาย กับผู้รับบริการ ผู้ร่วมงาน และผู้ที่เกี่ยวข้อง			4.1 มีปฏิสัมพันธ์อย่างสร้างสรรค์กับ ผู้รับบริการ ผู้ร่วมงาน และผู้ที่เกี่ยวข้อง				5.1 สามารถประยุกต์ใช้หลักทาง คณิตศาสตร์ และสถิติ ในการปฏิบัติงาน				6.1 สามารถปฏิบัติการพยาบาล และการผดุงครรภ์อย่างเป็นองค์รวม เพื่อความปลอดภัยของผู้รับบริการ ภายใต้หลักฐานเชิงประจักษ์ กฎหมาย และจรรยาบรรณวิชาชีพ			
	1.2 มีความรับผิดชอบต่อนตนเองและสังคม						2.2 มีความรู้และความเข้าใจในสาระสำคัญของศาสตร์ทาง วิชาชีพการพยาบาลและการผดุงครรภ์อย่างกว้างขวางและเป็น ระบบ							3.2 สามารถคิดอย่างเป็นระบบ คิดสร้างสรรค์ คิดอย่างมี วิจัยรณญาณ เพื่อหาแนวทาง ใหม่ในการแก้ปัญหาการ ปฏิบัติงาน และบอกถึง ผลกระทบจากการแก้ปัญหาได้			4.2 สามารถทำงานเป็นทีมใน บทบาทผู้นำและสมาชิกทีม ใน บริบทหรือสถานการณ์ที่หลากหลาย				5.2 สามารถสื่อสารด้วยภาษาไทย และภาษาอังกฤษได้อย่างมี ประสิทธิภาพ				6.2 สามารถใช้กระบวนการ พยาบาล ในการปฏิบัติการพยาบาล และการผดุงครรภ์			
	1.3 สามารถใช้ดุลยพินิจในการจัดการประเด็นหรือ ปัญหาทางจริยธรรม						2.3 มีความรู้ และความเข้าใจในระบบสุขภาพของประเทศไทย และ ปัจจัยที่มีผลกระทบต่อระบบสุขภาพ							3.3 สามารถใช้กระบวนการทาง วิทยาศาสตร์ ทักษะการวิจัย และ นวัตกรรมในการแก้ปัญหา และการศึกษาปัญหาทางสุขภาพ			4.3 สามารถแสดงความคิดเห็น ของตนเองอย่างเป็นเหตุเป็นผล และเคารพในความคิดเห็นของผู้อื่น				5.3 สามารถใช้เทคโนโลยี สารสนเทศได้อย่างมีประสิทธิภาพ และมีจริยธรรม				6.3 ปฏิบัติการพยาบาลและการ ผดุงครรภ์ด้วยความเมตตา กรุณา และเอื้ออาทร โดยคำนึงถึงสิทธิ ผู้ป่วย และความหลากหลายทาง วัฒนธรรม			
	1.4 แสดงออกถึงการเคารพสิทธิ คุณค่า ความแตกต่าง และศักดิ์ศรีของความเป็นมนุษย์ของผู้อื่น และตนเอง						2.4 มีความรู้และตระหนักในงานวิจัยทางการพยาบาลที่เป็น ปัจจุบันและสามารถนำผลการวิจัยมาใช้ในการปฏิบัติงานการ พยาบาล							4.4 แสดงออกถึงการมีส่วนร่วมใน การพัฒนาวิชาชีพและสังคมอย่าง ต่อเนื่อง			5.4 สามารถสื่อสารเพื่อให้ ผู้รับบริการได้รับการดูแลสุขภาพ อย่างปลอดภัย				6.4 สามารถปฏิบัติทักษะการ พยาบาลได้ทั้งในสถานการณ์ จำลองและในสถานการณ์จริง							
	1.5 แสดงออกถึงการมีจิตสาธารณะ คำนึงถึงส่วนรวม และสังคม						2.5 มีความรู้และความเข้าใจในการบริหารและการจัดการ ทางการพยาบาล																					
	1.6 แสดงออกถึงการมีทัศนคติที่ดีต่อวิชาชีพการ พยาบาล ตระหนักในคุณค่าวิชาชีพ และสิทธิของ พยาบาล						2.6 มีความรู้และความเข้าใจกฎหมายวิชาชีพและกฎหมายที่ เกี่ยวข้อง หลังจรรยาบรรณวิชาชีพ และสิทธิผู้ป่วย 27 มีความรู้ ความเข้าใจ และเลือกใช้เทคโนโลยีดิจิทัลได้ เหมาะสมกับประเภทการใช้งานการสื่อสาร และผู้รับสาร																					
พว.1109 ฟิสิกส์	●	●					●							●	●			●	●		●	●						
กลุ่มวิชาชีพ																												
ทฤษฎี																												
พย.1101 มโนคติ ทฤษฎี และกระบวนการพยาบาล		●				●		●						●					●			●						
พย.1202 การสื่อสาร การสอนและการให้คำปรึกษาทางสุขภาพ		●		●			●	●				●		●	●			●	●			●	●	●				
พย.1203 หลักการและเทคนิคการพยาบาล		●		●				●						●					●		●	●	○					
พย.1205 การพยาบาลชุมชน 1		●						●	●					●	●						●	●	○					
พย.1209 การพยาบาลเด็กและวัยรุ่น	●	●						●						●	●						●	●	○					
พย.1212 การพยาบาลผู้ใหญ่ 1	●	●						●						●	●						●	●	○					
พย.1214 การพยาบาลผู้สูงอายุ		●						●						●	●									●				
พย.1313 การพยาบาลผู้ใหญ่ 2	●	●						●						●	●						●	○						

รายวิชา	1. คุณธรรม จริยธรรม						2. ความรู้							3. ทักษะทางปัญญา			4. ทักษะความสัมพันธ์ระหว่างบุคคล และ ความรับผิดชอบ				5. ทักษะการวิเคราะห์เชิงตัวเลข การสื่อสาร และการใช้เทคโนโลยีสารสนเทศ				6. ทักษะการปฏิบัติทางวิชาชีพ				
	1.1	1.2	1.3	1.4	1.5	1.6	2.1	2.2	2.3	2.4	2.5	2.6	2.7	3.1	3.2	3.3	4.1	4.2	4.3	4.4	5.1	5.2	5.3	5.4	6.1	6.2	6.3	6.4	
	1.1 มีความซื่อสัตย์ มีวินัย ตรงต่อเวลา						2.1 มีความรู้และความเข้าใจในสาระสำคัญของศาสตร์ที่เป็นพื้นฐานชีวิตทั้งด้านสังคมศาสตร์ มนุษยศาสตร์ วิทยาศาสตร์ คณิตศาสตร์ และวิทยาศาสตร์สุขภาพ รวมถึงศาสตร์อื่นที่ส่งเสริมทักษะศตวรรษ 21 ตลอดถึงความ เป็นมนุษย์ที่สมบูรณ์							3.1 สามารถสืบค้นข้อมูลจาก แหล่งข้อมูลที่หลากหลาย วิเคราะห์ และเลือก ใช้ข้อมูลในการอ้างอิงเพื่อพัฒนาความรู้ และแก้ไขปัญหาอย่างสร้างสรรค์			4.1 มีปฏิสัมพันธ์อย่างสร้างสรรค์ กับผู้รับบริการ ผู้ร่วมงาน และผู้ที่เกี่ยวข้อง				5.1 สามารถประยุกต์ใช้หลักทาง คณิตศาสตร์ และสถิติ ในการปฏิบัติงาน				6.1 สามารถปฏิบัติการพยาบาล และการผดุงครรภ์อย่างเป็นองค์รวม เพื่อความปลอดภัยของผู้รับบริการ ภายใต้หลักฐานเชิงประจักษ์ กฎหมาย และจรรยาบรรณวิชาชีพ				
	1.2 มีความรับผิดชอบต่อนตนเองและสังคม						2.2 มีความรู้และความเข้าใจในสาระสำคัญของศาสตร์ทาง วิชาชีพการพยาบาลและการผดุงครรภ์อย่างกว้างขวางและเป็น ระบบ							3.2 สามารถคิดอย่างเป็นระบบ คิดสร้างสรรค์ คิดอย่างมี วิจรรย์ญาณ เพื่อหาแนวทาง ใหม่ในการแก้ปัญหาการ ปฏิบัติงาน และบอกถึง ผลกระทบจากการแก้ไขปัญหาคือ			4.2 สามารถทำงานเป็นทีมใน บทบาทผู้นำและสมาชิกทีม ใน บริบทหรือสถานการณ์ที่หลากหลาย				5.2 สามารถสื่อสารด้วยภาษาไทย และภาษาอังกฤษได้อย่างมี ประสิทธิภาพ				6.2 สามารถใช้กระบวนการ พยาบาล ในการปฏิบัติการพยาบาล และการผดุงครรภ์				
	1.3 สามารถใช้ดุลยพินิจในการจัดการประเด็นหรือ ปัญหาทางจริยธรรม						2.3 มีความรู้ และความเข้าใจในระบบสุขภาพของประเทศไทย และ ปัจจัยที่มีผลต่อระบบสุขภาพ							3.3 สามารถใช้กระบวนการทาง วิทยาศาสตร์ ทักษะการวิจัย และ นวัตกรรมในการแก้ไขปัญหา และการศึกษาปัญหาทางสุขภาพ			4.3 สามารถแสดงความคิดเห็น ของตนเองอย่างเป็นเหตุเป็นผล และเคารพในความคิดเห็นของผู้อื่น				5.3 สามารถใช้เทคโนโลยี สารสนเทศได้อย่างมีประสิทธิภาพ และมีจริยธรรม				6.3 ปฏิบัติการพยาบาลและการ ผดุงครรภ์ด้วยความเมตตา กรุณา และเอื้ออาทร โดยคำนึงถึงสิทธิ ผู้ป่วย และความหลากหลายทาง วัฒนธรรม				
	1.4 แสดงออกถึงการเคารพสิทธิ คุณค่า ความแตกต่าง และศักดิ์ศรีของความเป็นมนุษย์ของผู้อื่น และตนเอง						2.4 มีความรู้และตระหนักในงานวิจัยทางการพยาบาลที่เป็น ปัจจุบันและสามารถนำผลการวิจัยมาใช้ในการปฏิบัติงานการ พยาบาล							4.4 แสดงออกถึงการมีส่วนร่วมใน การพัฒนาวิชาชีพและสังคมอย่าง ต่อเนื่อง			5.4 สามารถสื่อสารเพื่อให้ ผู้รับบริการได้รับบริการสุขภาพ อย่างปลอดภัย				6.4 สามารถปฏิบัติทักษะการ พยาบาลได้ทั้งในสถานการณ์ จำลองและในสถานการณ์จริง								
	1.5 แสดงออกถึงการมีจิตสาธารณะ คำนึงถึงส่วนรวม และสังคม						2.5 มีความรู้และความเข้าใจในการบริหารและการจัดการ ทางการพยาบาล																						
	1.6 แสดงออกถึงการมีทัศนคติที่ดีต่อวิชาชีพการ พยาบาล ตระหนักในคุณค่าวิชาชีพ และสิทธิของ พยาบาล						2.6 มีความรู้และความเข้าใจกฎหมายวิชาชีพและกฎหมายที่ เกี่ยวข้อง หลังจริยธรรมจรรยาบรรณวิชาชีพ และสิทธิผู้ป่วย 27 มีความรู้ ความเข้าใจ และเลือกใช้เทคโนโลยีดิจิทัลได้ เหมาะสมกับประเภทการใช้งานการสื่อสาร และผู้รับสาร																						
พย.1317 สุขภาพจิตและการพยาบาลจิตเวช		●		●		●		●	●					●	●				●			●							
พย.1319 การพยาบาลมารดา ทารก และการผดุงครรภ์ 1	●	●						●						●	●			●	●		●	●							
พย.1227 จริยศาสตร์และกฎหมายวิชาชีพการพยาบาล	●	●	●	●				●				●		●	●			●			●	●	●						
พย.1328 การวิจัยทางการพยาบาล	●	●	●	●			●	●	●	●				●	●	●		●	●	●	●	●	●						
พย.1407 การพยาบาลชุมชน 2	●	●						●	●					●	●			●	●			●	●						
พย.1421 การพยาบาลมารดา ทารก และการผดุงครรภ์ 2	●	●						●						●	●			●	●			●							
พย.1423 การรักษาพยาบาลขั้นต้น	●	●		●				●	●			●		●	●			●	●			●							
พย.1425 การบริหารและแนวโน้มวิชาชีพการพยาบาล		●	●					●				●	●	●	●			●	●			●	●						
ปฏิบัติ																													
พย.1204 ปฏิบัติหลักการและเทคนิคการพยาบาล				●		●		●						●	●		●		○		●	●		●	●	●	●	●	●
พย.1206 ปฏิบัติการพยาบาลชุมชน 1	●	●		●		●		●		●				●	●		●	●			●	●	○	●	●	●	●	●	●

รายวิชา	1. คุณธรรม จริยธรรม						2. ความรู้							3. ทักษะทางปัญญา			4. ทักษะความสัมพันธ์ระหว่างบุคคล และ ความรับผิดชอบ				5. ทักษะการวิเคราะห์เชิงตัวเลข การสื่อสาร และการใช้เทคโนโลยีสารสนเทศ				6. ทักษะการปฏิบัติทางวิชาชีพ			
	1.1	1.2	1.3	1.4	1.5	1.6	2.1	2.2	2.3	2.4	2.5	2.6	2.7	3.1	3.2	3.3	4.1	4.2	4.3	4.4	5.1	5.2	5.3	5.4	6.1	6.2	6.3	6.4
	1.1 มีความซื่อสัตย์ มีวินัย ตรงต่อเวลา						2.1 มีความรู้และความเข้าใจในสาระสำคัญของศาสตร์ที่เป็นพื้นฐานชีวิตทั้งด้านสังคมศาสตร์ มนุษยศาสตร์ วิทยาศาสตร์ คณิตศาสตร์ และวิทยาศาสตร์สุขภาพ รวมถึงศาสตร์อื่นที่ส่งเสริมทักษะศตวรรษ 21 ตลอดถึงความ เป็นมนุษย์ที่สมบูรณ์							3.1 สามารถสืบค้นข้อมูลจากแหล่งข้อมูลที่หลากหลาย วิเคราะห์ และเลือกใช้ข้อมูลในการอ้างอิงเพื่อพัฒนาความรู้ และแก้ไขปัญหาอย่างสร้างสรรค์			4.1 มีปฏิสัมพันธ์อย่างสร้างสรรค์กับ ผู้รับบริการ ผู้ร่วมงาน และผู้ที่เกี่ยวข้อง				5.1 สามารถประยุกต์ใช้หลักทางคณิตศาสตร์ และสถิติ ในการปฏิบัติงาน				6.1 สามารถปฏิบัติการพยาบาล และการผดุงครรภ์อย่างเป็นองค์รวม เพื่อความปลอดภัยของผู้รับบริการ ภายใต้หลักฐานเชิงประจักษ์ กฎหมาย และจรรยาบรรณวิชาชีพ			
	1.2 มีความรับผิดชอบต่องานและสังคม						2.2 มีความรู้และความเข้าใจในสาระสำคัญของศาสตร์ทางวิชาชีพการพยาบาลและการผดุงครรภ์อย่างกว้างขวางและเป็นระบบ							3.2 สามารถคิดอย่างเป็นระบบ คิดสร้างสรรค์ คิดอย่างมีวิจารณญาณ เพื่อหาแนวทางใหม่ในการแก้ปัญหาการปฏิบัติงาน และบอกถึงผลกระทบจากการแก้ไขปัญหานั้นได้			4.2 สามารถทำงานเป็นทีมในบทบาทผู้นำและสมาชิกทีม ในบริบทหรือสถานการณ์ที่หลากหลาย				5.2 สามารถสื่อสารด้วยภาษาไทย และภาษาอังกฤษได้อย่างมีประสิทธิภาพ				6.2 สามารถใช้กระบวนการพยาบาล ในการปฏิบัติการพยาบาล และการผดุงครรภ์			
	1.3 สามารถใช้ดุลยพินิจในการจัดการประเด็นหรือปัญหาทางจริยธรรม						2.3 มีความรู้ และความเข้าใจในระบบสุขภาพของประเทศไทย และปัจจัยที่มีผลต่อระบบสุขภาพ							3.3 สามารถใช้กระบวนการทางวิทยาศาสตร์ ทักษะการวิจัย และนวัตกรรมในการแก้ไขปัญหา และการศึกษาปัญหาทางสุขภาพ			4.3 สามารถแสดงความคิดเห็นของตนเองอย่างเป็นเหตุเป็นผล และเคารพในความคิดเห็นของผู้อื่น				5.3 สามารถใช้เทคโนโลยีสารสนเทศได้อย่างมีประสิทธิภาพ และมีจริยธรรม				6.3 ปฏิบัติการพยาบาลและการผดุงครรภ์ด้วยความเมตตา กรุณา และเอื้ออาทร โดยคำนึงถึงสิทธิผู้ป่วย และความหลากหลายทางวัฒนธรรม			
	1.4 แสดงออกถึงการเคารพสิทธิ คุณค่า ความแตกต่าง และศักดิ์ศรีของความเป็นมนุษย์ของผู้อื่น และตนเอง						2.4 มีความรู้และตระหนักในงานวิจัยทางการพยาบาลที่เป็นปัจจุบันและสามารถนำผลการวิจัยมาใช้ในการปฏิบัติงานการพยาบาล							4.4 แสดงออกถึงการมีส่วนร่วมในการพัฒนาวิชาชีพและสังคมอย่างต่อเนื่อง			5.4 สามารถสื่อสารเพื่อให้ผู้รับบริการได้รับบริการสุขภาพอย่างปลอดภัย				6.4 สามารถปฏิบัติทักษะการพยาบาลได้ทั้งในสถานการณ์จำลองและในสถานการณ์จริง							
	1.5 แสดงออกถึงการมีจิตสาธารณะ คำนึงถึงส่วนรวม และสังคม						2.5 มีความรู้และความเข้าใจในการบริหารและการจัดการทางการพยาบาล																					
	1.6 แสดงออกถึงการมีทัศนคติที่ดีต่อวิชาชีพการพยาบาล ตระหนักในคุณค่าวิชาชีพ และสิทธิของพยาบาล						2.6 มีความรู้และความเข้าใจกฎหมายวิชาชีพและกฎหมายที่เกี่ยวข้อง หลังจรรยาบรรณวิชาชีพ และสิทธิผู้ป่วย 27 มีความรู้ ความเข้าใจ และเลือกใช้เทคโนโลยีดิจิทัลได้เหมาะสมกับประเภทการใช้งานการสื่อสาร และผู้รับสาร																					
พย.1210 ปฏิบัติการพยาบาลเด็กและวัยรุ่น 1	●	●		●		●		●						●	●		●	●	●		●	●	○	●	●	●	●	●
พย.1215 ปฏิบัติการพยาบาลผู้ใหญ่และผู้สูงอายุ 1	●	●		●		●		●						●	●		●	●	●		●	●	○	●	●	●	●	●
พย.1311 ปฏิบัติการพยาบาลเด็กและวัยรุ่น 2	●	●		●		●		●						●	●		●	●	●		●	●	○	●	●	●	●	●
พย.1316 ปฏิบัติการพยาบาลผู้ใหญ่และผู้สูงอายุ 2	●	●		●		●		●						●	●		●	●	●		●	●	○	●	●	●	●	●
พย.1318 ปฏิบัติสุขภาพจิตและการพยาบาลจิตเวช	●		●	●		●		●						●	●		●	●	●		●	●	○	●	●	●	●	●
พย.1320 ปฏิบัติการพยาบาลมารดา ทารก และการผดุงครรภ์ 1	●	●		●		●		●						●	●		●	●	●		●	●	○	●	●	●	●	●
พย.1408 ปฏิบัติการพยาบาลชุมชน 2	●	●		●	●	●		●	●					●	●		●	●	●		●	●	○	●	●	●	●	●
พย.1422 ปฏิบัติการพยาบาลมารดา ทารก และการผดุงครรภ์ 2	●	●		●		●		●						●	●		●	●	●		●	●	○	●	●	●	●	●
พย.1424 ปฏิบัติการรักษายาบาลขั้นต้น	●			●		●		●	●			●		●	●		●	●	●		●	●	○	●	●	●	●	●
พย.1426 ปฏิบัติการบริหารการพยาบาล		●	●	●	●			●		●	●	●			●	●	●	●	●		●	●	○	●	●	●	●	●

รายวิชา	1. คุณธรรม จริยธรรม						2. ความรู้							3. ทักษะทางปัญญา			4. ทักษะความสัมพันธ์ระหว่างบุคคล และ ความรับผิดชอบ				5. ทักษะการวิเคราะห์เชิงตัวเลข การสื่อสาร และการใช้เทคโนโลยีสารสนเทศ				6. ทักษะการปฏิบัติทางวิชาชีพ				
	1.1	1.2	1.3	1.4	1.5	1.6	2.1	2.2	2.3	2.4	2.5	2.6	2.7	3.1	3.2	3.3	4.1	4.2	4.3	4.4	5.1	5.2	5.3	5.4	6.1	6.2	6.3	6.4	
1.1 มีความซื่อสัตย์ มีวินัย ตรงต่อเวลา							2.1 มีความรู้และความเข้าใจในสาระสำคัญของศาสตร์ที่เป็นพื้นฐานชีวิตทั้งด้านสังคมศาสตร์ มนุษยศาสตร์ วิทยาศาสตร์ คณิตศาสตร์ และวิทยาศาสตร์สุขภาพ รวมถึงศาสตร์อื่นที่ส่งเสริมทักษะศตวรรษ 21 ตลอดถึงความ เป็นมนุษย์ที่สมบูรณ์							3.1 สามารถสืบค้นข้อมูลจากแหล่งข้อมูลที่หลากหลาย วิเคราะห์ และเลือกใช้ข้อมูลในการอ้างอิงเพื่อพัฒนาความรู้ และแก้ปัญหาอย่างสร้างสรรค์				4.1 มีปฏิสัมพันธ์อย่างสร้างสรรค์กับผู้ใช้บริการ ผู้ร่วมงาน และผู้ที่เกี่ยวข้อง					5.1 สามารถประยุกต์ใช้หลักทางคณิตศาสตร์ และสถิติ ในการปฏิบัติงาน					6.1 สามารถปฏิบัติการพยาบาล และการผดุงครรภ์อย่างเป็นองค์รวม เพื่อความปลอดภัยของผู้รับบริการ ภายใต้หลักฐานเชิงประจักษ์ กฎหมาย และจรรยาบรรณวิชาชีพ	
1.2 มีความรับผิดชอบต่องานและสังคม							2.2 มีความรู้และความเข้าใจในสาระสำคัญของศาสตร์ทางวิชาชีพการพยาบาลและการผดุงครรภ์อย่างกว้างขวางและเป็นระบบ							3.2 สามารถคิดอย่างเป็นระบบ คิดสร้างสรรค์ คิดอย่างมีวิจารณญาณ เพื่อหาแนวทางใหม่ในการแก้ปัญหาการปฏิบัติงาน และบอกถึงผลกระทบจากการแก้ปัญหาได้				4.2 สามารถทำงานเป็นทีมในบทบาทผู้นำและสมาชิกทีม ในบริบทหรือสถานการณ์ที่หลากหลาย					5.2 สามารถสื่อสารด้วยภาษาไทย และภาษาอังกฤษได้อย่างมีประสิทธิภาพ					6.2 สามารถใช้กระบวนการพยาบาล ในการปฏิบัติการพยาบาล และการผดุงครรภ์	
1.3 สามารถใช้ดุลยพินิจในการจัดการประเด็นหรือปัญหาทางจริยธรรม							2.3 มีความรู้ และความเข้าใจในระบบสุขภาพของประเทศ และปัจจัยที่มีผลต่อระบบสุขภาพ							3.3 สามารถใช้กระบวนการทางวิทยาศาสตร์ ทักษะการวิจัย และนวัตกรรมในการแก้ปัญหา และการศึกษาปัญหาทางสุขภาพ				4.3 สามารถแสดงความคิดเห็นของตนเองอย่างเป็นเหตุเป็นผล และเคารพในความคิดเห็นของผู้อื่น					5.3 สามารถใช้เทคโนโลยีสารสนเทศได้อย่างมีประสิทธิภาพ และมีจริยธรรม					6.3 ปฏิบัติการพยาบาลและการผดุงครรภ์ด้วยความเมตตา กรุณา และเอื้ออาทร โดยคำนึงถึงสิทธิผู้ป่วย และความหลากหลายทางวัฒนธรรม	
1.4 แสดงออกถึงการเคารพสิทธิ คุณค่า ความแตกต่าง และศักดิ์ศรีของความเป็นมนุษย์ของผู้อื่น และตนเอง							2.4 มีความรู้และตระหนักในงานวิจัยทางการพยาบาลที่เป็นปัจจุบันและสามารถนำผลการวิจัยมาใช้ในการปฏิบัติงานการพยาบาล							3.4 แสดงออกถึงการมีส่วนร่วมในการพัฒนาวิชาชีพและสังคมอย่างต่อเนื่อง				4.4 แสดงออกถึงการมีส่วนร่วมในการพัฒนาวิชาชีพและสังคมอย่างต่อเนื่อง					5.4 สามารถสื่อสารเพื่อให้ผู้รับบริการได้รับบริการสุขภาพอย่างปลอดภัย					6.4 สามารถปฏิบัติทักษะการพยาบาลได้ทั้งในสถานการณ์จำลองและในสถานการณ์จริง	
1.5 แสดงออกถึงการมีจิตสาธารณะ คำนึงถึงส่วนรวม และสังคม							2.5 มีความรู้และความเข้าใจในการบริหารและการจัดการทางการพยาบาล							3.5			4.5					5.5				6.5			
1.6 แสดงออกถึงการมีทัศนคติที่ดีต่อวิชาชีพการพยาบาล ตระหนักในคุณค่าวิชาชีพ และสิทธิของพยาบาล							2.6 มีความรู้และความเข้าใจกฎหมายวิชาชีพและกฎหมายที่เกี่ยวข้อง หลังจรรยาบรรณวิชาชีพ และสิทธิผู้ป่วย							3.6			4.6					5.6				6.6			
27 มีความรู้ ความเข้าใจ และเลือกใช้เทคโนโลยีดิจิทัลได้เหมาะสมกับประเภทการใช้งานการสื่อสาร และผู้รับสาร													3.7			4.7					5.7				6.7				

หมวดวิชาเลือกเสรี	1.1	1.2	1.3	1.4	1.5	1.6	2.1	2.2	2.3	2.4	2.5	2.6	2.7	3.1	3.2	3.3	4.1	4.2	4.3	4.4	5.1	5.2	5.3	5.4	6.1	6.2	6.3	6.4
คลส.1001 การสร้างนวัตกรรมและงานวิจัย	●	●		●			●			●			●	●	●			●	●		●	●	●					
คลส.1002 อาชีวอนามัย	●						●		●					●				●				●						
คลส.1003 ทักษะชีวิตและสุขภาพวัยรุ่น	●	●					●								●					●		●						
คลส.1004 จิตตปัญญาศึกษาเพื่อการพัฒนาตนเอง	●	●		●			●									●				●		●						
คลส.1005 วัฒนธรรมอาเซียนผ่านภาษาอังกฤษ		●					●							●					●			●						
คลส.1006 พิษสมุนไพรร	●						●							●					●			●						
คลส.1007 ภูมิปัญญาไทยกับการดูแลสุขภาพ	●						●							●					●			●						
คลส.1008 การพัฒนาบุคลิกภาพและวุฒิภาวะทางอารมณ์		●					●							●					●			●						
คลส.1009 หลักรัฐศาสตร์เบื้องต้น และการปกครองของไทย		●					●							●					●			●						

มาตรฐานผลการเรียนรู้
หลักสูตรพยาบาลศาสตรบัณฑิต (หลักสูตรปรับปรุง) พ.ศ. 2561

1. คุณธรรม จริยธรรม

- 1.1 มีความซื่อสัตย์ มีวินัย ตรงต่อเวลา
- 1.2 มีความรับผิดชอบต่อตนเองและสังคม
- 1.3 สามารถใช้ดุลยพินิจในการจัดการประเด็นหรือปัญหาทางจริยธรรม
- 1.4 แสดงออกถึงการเคารพสิทธิ คุณค่า ความแตกต่าง และศักดิ์ศรีของความเป็นมนุษย์ของผู้อื่น และตนเอง
- 1.5 แสดงออกถึงการมีจิตสาธารณะ คำนึงถึงส่วนรวมและสังคม
- 1.6 แสดงออกถึงการมีทัศนคติที่ดีต่อวิชาชีพการพยาบาล ตระหนักในคุณค่าวิชาชีพ และสิทธิของพยาบาล

2. ความรู้

- 2.1 มีความรู้และความเข้าใจในสาระสำคัญของศาสตร์ที่เป็นพื้นฐานชีวิตทั้งด้านสังคมศาสตร์ มนุษยศาสตร์ วิทยาศาสตร์ คณิตศาสตร์ และวิทยาศาสตร์สุขภาพ รวมถึงศาสตร์อื่นที่ส่งเสริมทักษะศตวรรษ 21 ตลอดถึงความเป็นมนุษย์ที่สมบูรณ์
- 2.2 มีความรู้และความเข้าใจในสาระสำคัญของศาสตร์ทางวิชาชีพการพยาบาลและการผดุงครรภ์อย่างกว้างขวางและเป็นระบบ
- 2.3 มีความรู้ และความเข้าใจในระบบสุขภาพของประเทศ และปัจจัยที่มีผลกระทบต่อระบบสุขภาพ
- 2.4 มีความรู้และตระหนักในงานวิจัยทางการพยาบาลที่เป็นปัจจุบันและสามารถนำผลการวิจัยมาใช้ในการปฏิบัติทางการพยาบาล
- 2.5 มีความรู้และความเข้าใจในการบริหารและการจัดการทางการพยาบาล
- 2.6 มีความรู้และความเข้าใจกฎหมายวิชาชีพและกฎหมายที่เกี่ยวข้อง หลักจริยธรรมจรรยาบรรณวิชาชีพ และสิทธิผู้ป่วย
- 2.7 มีความรู้ ความเข้าใจ และเลือกใช้เทคโนโลยีดิจิทัลได้เหมาะสมกับประเภทการใช้งานการสื่อสาร และผู้รับสาร

3. ทักษะทางปัญญา

- 3.1 สามารถสืบค้นข้อมูลจากแหล่งข้อมูลที่หลากหลาย วิเคราะห์ และเลือกใช้ข้อมูลในการอ้างอิง เพื่อพัฒนาความรู้และแก้ไขปัญหาอย่างสร้างสรรค์
- 3.2 สามารถคิดอย่างเป็นระบบ คิดสร้างสรรค์ คิดอย่างมีวิจารณญาณ เพื่อหาแนวทางใหม่ในการแก้ปัญห การปฏิบัติงาน และบอกถึงผลกระทบจากการแก้ไขปัญหาได้
- 3.3 สามารถใช้กระบวนการทางวิทยาศาสตร์ ทักษะการวิจัย และนวัตกรรมในการแก้ไขปัญหา และการศึกษาปัญหาทางสุขภาพ

4. ทักษะความสัมพันธ์ ระหว่างบุคคล และความรับผิดชอบ

- 4.1 มีปฏิสัมพันธ์อย่างสร้างสรรค์กับผู้รับบริการ ผู้ร่วมงาน และผู้ที่เกี่ยวข้อง
- 4.2 สามารถทำงานเป็นทีมในบทบาทผู้นำและสมาชิกทีม ในบริบทหรือสถานการณ์ที่หลากหลาย
- 4.3 สามารถแสดงความคิดเห็นของตนเองอย่างเป็นเหตุเป็นผล และเคารพในความคิดเห็นของผู้อื่น
- 4.4 แสดงออกถึงการมีส่วนร่วมในการพัฒนาวิชาชีพและสังคมอย่างต่อเนื่อง

5. ทักษะการวิเคราะห์เชิงตัวเลข การสื่อสาร และการใช้เทคโนโลยีสารสนเทศ

- 5.1 สามารถประยุกต์ใช้หลักทางคณิตศาสตร์ และสถิติ ในการปฏิบัติงาน
- 5.2 สามารถสื่อสารด้วยภาษาไทยและภาษาอังกฤษได้อย่างมีประสิทธิภาพ
- 5.3 สามารถใช้เทคโนโลยีสารสนเทศได้อย่างมีประสิทธิภาพ และมีจริยธรรม
- 5.4 สามารถสื่อสารเพื่อให้ผู้รับบริการได้รับบริการสุขภาพอย่างปลอดภัย

6. ทักษะการปฏิบัติทางวิชาชีพ

- 6.1 สามารถปฏิบัติการพยาบาลและการผดุงครรภ์อย่างเป็นองค์รวมเพื่อความปลอดภัยของผู้รับบริการ ภายใต้หลักฐานเชิงประจักษ์ กฎหมาย และจรรยาบรรณวิชาชีพ
- 6.2 สามารถใช้กระบวนการพยาบาล ในการปฏิบัติการพยาบาล และการผดุงครรภ์
- 6.3 ปฏิบัติการพยาบาลและการผดุงครรภ์ด้วยความเมตตา กรุณา และเอื้ออาทร โดยคำนึงถึงสิทธิผู้ป่วย และความหลากหลายทางวัฒนธรรม
- 6.4 สามารถปฏิบัติทักษะการพยาบาลได้ทั้งในสถานการณ์จำลอง และในสถานการณ์จริง

แผนที่การกระจายความรับผิดชอบผลลัพธ์การเรียนรู้ระดับหลักสูตร (PLOs) สู่วิชา (Curriculum Mapping) ปีการศึกษา 2567

รายวิชา	จำนวนหน่วยกิต	PLO1 ประยุกต์ความรู้ทางการพยาบาล การมุ่งเสริมและบูรณาการศาสตร์ที่เกี่ยวข้องในการให้บริการสุขภาพทุกช่วงวัย ในภาวะปกติและเจ็บป่วย	PLO2 ปฏิบัติการพยาบาลและการดูแลผู้ป่วยแบบองค์รวมด้วยหัวใจความเป็นมนุษย์โดยใช้กระบวนการพยาบาล บนพื้นฐานเชิงประจักษ์ คำนึงถึงความปลอดภัย การใช้ยาอย่างสมเหตุสมผล ความหลากหลายทางวัฒนธรรมภายใต้กฎหมายและจรรยาบรรณวิชาชีพ	PLO3 แสดงออกถึงพฤติกรรมด้านคุณธรรม จริยธรรม จรรยาบรรณวิชาชีพ เจตคติที่ดีต่อวิชาชีพและปกป้องสิทธิของผู้รับบริการ	PLO4 แสดงออกถึงทักษะการคิดขั้นสูง ในการตัดสินใจแก้ปัญหา การคิดอย่างมีวิจารณญาณ และสร้างสรรค์	PLO5 ประยุกต์ความรู้แบบวิจัยในการปฏิบัติการพยาบาล การมุ่งเสริม และร่วมออกแบบหรือพัฒนานวัตกรรมการดูแลสุขภาพ	PLO6 แสดงออกถึงการมีภาวะผู้นำ และสามารถบริหารจัดการการดูแลสุขภาพโดยเฉพาะชุมชนในเขตอุตสาหกรรม	PLO7 ใช้ภาษาในการสื่อสารได้อย่างเหมาะสม และเป็นสากล	PLO8 ใช้สารสนเทศและเทคโนโลยีดิจิทัลที่เหมาะสมในการเรียนรู้และปฏิบัติการพยาบาล และการดูแล	PLO9 แสดงออกถึงการมีทักษะชีวิต โดยยึดหลักปรัชญาเศรษฐกิจพอเพียง เพื่อพัฒนาตนเอง วิชาชีพ และสังคม	PLO10 ประยุกต์แนวความคิดการเป็นผู้ประกอบการด้านสุขภาพได้อย่างเหมาะสม	
พยาบาลศาสตรบัณฑิต ชั้นปีที่ 1												
กลุ่มสาระภาษาและการสื่อสาร												
1	GE 101	ภาษาไทยเชิงวิชาการ	3(2-2-5)	R					R			R=2
2	GE 102	ภาษาอังกฤษเพื่อการสื่อสาร	3(2-2-5)	R					R			R=2
กลุ่มสาระทักษะความเป็นมนุษย์และทักษะทางสังคม												
3	GE 201	เราคือสบข.	3(2-2-5)	I		I	R	R	I		R	I=3, R=3
4	GE 209	พลเมืองวิวัฒน์	3(2-2-5)	I		R			I		I	I=3, R=1
กลุ่มสาระทักษะทางปัญญาและการเรียนรู้ยุคดิจิทัล												
5	GE 301	ผู้ประกอบการในยุคดิจิทัล	3(2-2-5)	I		I	R	R				I=3, R=2
6	GE 302	การรู้ดิจิทัล	3(2-2-5)	R		I				I		I=2, R=1
7	GE 305	วิทยาศาสตร์และคณิตศาสตร์ในชีวิตประจำวัน	3(3-0-6)	R			R			R		R=4
กลุ่มวิชาพื้นฐานวิชาชีพ												
8	0108301101	จุลชีววิทยาและปรสิตวิทยา	2(2-0-4)	I						R		I=1, R=1
9	0108301102	กายวิภาคศาสตร์และสรีรวิทยา	3(2-2-5)	I		R				R		I=1, R=2
10	0108301103	ชีวเคมีและโภชนศาสตร์	3(3-0-6)	I						R		I=1, R=1
11	0108301104	จิตวิทยาพัฒนาการและกระบวนการคิด	2(1-2-3)	R			R	R			R	R=3
พยาบาลศาสตรบัณฑิต ชั้นปีที่ 2												
กลุ่มสาระภาษาและการสื่อสาร												
12	GE 103	ภาษาอังกฤษเชิงวิชาการ	3(2-2-5)	R					R	R		R=3
13	GE 104	ภาษาอังกฤษเพื่อการอ่านและการเขียนเชิงวิชาการ	3(2-2-5)	R					R	R		R=3
กลุ่มวิชาพื้นฐานวิชาชีพ												
14	0108301205	เภสัชวิทยา	2(2-0-4)	I						R		I=1, R=1
15	0108301206	พยาธิสรีรวิทยา	3(3-0-6)	R			R			R		R=3
16	0108301207	กฎหมาย จริยศาสตร์และจรรยาบรรณวิชาชีพการพยาบาล	2(2-0-4)	I		R	R		R			I=1, R=4
กลุ่มวิชาชีพ												
วิชาทฤษฎี												
17	0108300208	มิโนมตี ทฤษฎี และกระบวนการพยาบาล	2(1-2-3)	R		I	R		R	R		I=1, R=4
18	0108300209	การพยาบาลขั้นพื้นฐาน	3(2-2-5)	R		R			R			R=3

รายวิชา		จำนวนหน่วยกิต	PLO1 ประยุกต์ความรู้ทางการพยาบาล การดูแลผู้ป่วยและบูรณาการศาสตร์ที่เกี่ยวข้องในการให้บริการสุขภาพผู้ป่วย ในภาวะปกติและเจ็บป่วย	PLO2 ปฏิบัติการพยาบาลและการดูแลผู้ป่วยร่วมกับด้วยหัวใจความเป็นมนุษย์โดยใช้กระบวนการพยาบาล บนหลักฐานเชิงประจักษ์ คำนึงถึงความปลอดภัย การใช้ยาอย่างสมเหตุสมผล ความหลากหลายทางวัฒนธรรมภายใต้กฎหมายและจรรยาบรรณวิชาชีพ	PLO3 แสดงออกถึงพฤติกรรมด้านคุณธรรม จริยธรรม จรรยาบรรณวิชาชีพ เจตคติที่ดีต่อวิชาชีพและปกป้องสิทธิของผู้รับบริการ	PLO4 แสดงออกถึงทักษะการคิดขั้นสูง ในการตัดสินใจแก้ปัญหา การคิดอย่างมีวิจารณญาณ และสร้างสรรค์	PLO5 ประยุกต์ความรู้แบบวิจัยในการปฏิบัติการพยาบาล การดูแลผู้ป่วย ออกแบบหรือพัฒนานวัตกรรมการดูแลสุขภาพ	PLO6 แสดงออกถึงการมีภาวะผู้นำ และสามารถบริหารจัดการสู่ภาวะชุมชนโดยเฉพาะชุมชนในเขตอุตสาหกรรม	PLO7 ใช้ภาษาในการสื่อสารได้อย่างเหมาะสมและเป็นสากล	PLO8 ใช้สื่อสารสนเทศและเทคโนโลยีดิจิทัลที่เหมาะสมในการเรียนรู้และปฏิบัติการพยาบาล และการดูแลผู้ป่วย	PLO9 แสดงออกถึงการมีทักษะชีวิต โดยยึดหลักปรัชญาเศรษฐกิจพอเพียง เพื่อพัฒนาตนเอง วิชาชีพ และสังคม	PLO10 ประยุกต์แนวคิดการเป็นผู้ประกอบการด้านสุขภาพได้อย่างเหมาะสม	
19	0108300210	การพยาบาลผู้ใหญ่และผู้สูงอายุ 1	R		R	R			R	R			R=5
20	0108300211	การพยาบาลผู้สูงอายุ	R		R	R	R		R	R			R=6
21	0108300212	การพยาบาลเด็กและวัยรุ่น	R		R	R			R	R			R=5
วิชาปฏิบัติ													
22	0108300222	ปฏิบัติการพยาบาลขั้นพื้นฐาน		P	P				P	P	P	P	P=6
23	0108300223	ปฏิบัติการพยาบาลผู้ใหญ่และผู้สูงอายุ 1		P	P	P	P	P	P	P	P	P	P=8
24	0108300224	ปฏิบัติการพยาบาลเด็กและวัยรุ่น 1		P	P	P	P	P	P	P	P	P	P=8, R=1
พยาบาลศาสตรบัณฑิต ชั้นปีที่ 3													
กลุ่มวิชาชีพ													
วิชาทฤษฎี													
25	0108300313	การพยาบาลสุขภาพชุมชน	R		R	R			R	R	R		R=6
26	0108300314	การพยาบาลผู้ใหญ่และผู้สูงอายุ 2	R		R	R			R		R		R=5
27	0108300315	วิจัยและนวัตกรรมการพยาบาล	M		M	M	M		R	M		R	R=2, M=5
28	0108300316	การพยาบาลมารดา ทารก และการผดุงครรภ์ 1	R		R	R			R		R		R=5
29	0108300317	การพยาบาลสุขภาพจิตและจิตเวช	R		R	R			R		R		R=5
วิชาปฏิบัติ													
30	0108300325	ปฏิบัติการพยาบาลเด็กและวัยรุ่น 2		M	M	P	M	P	P	P			P=4, M=3
31	0108300326	ปฏิบัติการพยาบาลสุขภาพชุมชน		P	P	P	P	P	P	P	P	P	P=8
32	0108300327	ปฏิบัติการพยาบาลผู้ใหญ่และผู้สูงอายุ 2		M	M	P	P	M	P	P			P=4, M=3
33	0108300328	ปฏิบัติการพยาบาลผู้สูงอายุ		P	M	P	M	P	P	P		R	P=5, M=2, R=1
34	0108300329	ปฏิบัติการพยาบาลมารดา ทารก และการผดุงครรภ์ 1		P	P	P	P	P	P	P	P	P	P=8
35	0108300330	ปฏิบัติการพยาบาลสุขภาพจิตและจิตเวช		P	P	P	P	M	P	M	M	R	P=5, M=3, R=1
พยาบาลศาสตรบัณฑิต ชั้นปีที่ 4													
วิชาทฤษฎี													
กลุ่มสาระภาษาและการสื่อสาร													
36	GE 105	ภาษาอังกฤษก้าวหน้า	M		-	-			M	M			M=3
กลุ่มวิชาชีพ													
37	0108300418	การพยาบาลมารดา ทารก และการผดุงครรภ์ 2	M		R	R			M		M		R=2, M=3
38	0108300419	การพยาบาลและการบริหารจัดการสุขภาพชุมชน	R		R	R			R			R	R=5

รายวิชา		จำนวนหน่วยกิต	PLO1 ประยุกต์ความรู้ทางการพยาบาล การดูแลผู้ป่วยและบูรณาการศาสตร์ที่เกี่ยวข้องในการให้บริการสุขภาพทุกช่วงวัย ในภาวะปกติและเจ็บป่วย	PLO2 ปฏิบัติการพยาบาลและการดูแลผู้ป่วยเบื้องต้นรวมทั้งด้วยหัวใจความเป็นมนุษย์โดยใช้กระบวนการพยาบาล บนพื้นฐานเชิงประจักษ์ คำนึงถึงความปลอดภัย การใช้ยาอย่างสมเหตุสมผล ความหลากหลายทางวัฒนธรรมภายใต้กฎหมายและจรรยาบรรณวิชาชีพ	PLO3 แสดงออกถึงพฤติกรรมด้านคุณธรรม จริยธรรม จรรยาบรรณวิชาชีพ เจตคติที่ดีต่อวิชาชีพและปกป้องชื่อเสียงของผู้รับบริการ	PLO4 แสดงออกถึงทักษะการคิดขั้นสูง ในการตัดสินใจแก้ปัญหา การคิดอย่างมีวิจารณญาณ และสร้างสรรค์	PLO5 ประยุกต์ความรู้แบบวิจัยในการปฏิบัติการพยาบาล การดูแลผู้ป่วย และร่วมออกแบบหรือพัฒนานวัตกรรมทางด้านสุขภาพ	PLO6 แสดงออกถึงการมีภาวะผู้นำ และสามารถบริหารจัดการสู่ภาวะชุมชนโดยเฉพาะชุมชนในเขตอุตสาหกรรม	PLO7 ใช้ภาษาในการสื่อสารได้อย่างเหมาะสมและเป็นสากล	PLO8 ใช้สื่อสารสนเทศและเทคโนโลยีดิจิทัลที่เหมาะสมในการเรียนรู้และปฏิบัติการพยาบาลและการดูแลผู้ป่วย	PLO9 แสดงออกถึงการมีทักษะชีวิต โดยยึดหลักปรัชญาเศรษฐกิจพอเพียง เพื่อพัฒนาตนเอง วิชาชีพ และสังคม	PLO10 ประยุกต์แนวคิดการเป็นผู้ประกอบการด้านสุขภาพได้อย่างเหมาะสม	
39	0108300420	การรักษาโรคเบื้องต้นสำหรับพยาบาล	R		R	R			R	M			R=4, M=1
40	0108300421	การบริหารและการจัดการคุณภาพทางการพยาบาล	R		R	R				M		M	R=3, M=2
วิชาปฏิบัติ													
41	0108300431	ปฏิบัติการพยาบาลมารดา ทารกและการดูแลทารก 2		M	M	M	M			P		R	P=1, M=4, R=1
42	0108300432	ปฏิบัติการพยาบาลและการบริหารจัดการสุขภาพชุมชน		M	M	M	M	M	M	M	M		M=8
43	0108300433	ปฏิบัติการรักษาโรคเบื้องต้นสำหรับพยาบาล		M	M	M		M	M	M			M=6
44	0108300434	ปฏิบัติการบริหารและการจัดการคุณภาพทางการพยาบาล		M	M	M	P	M	M	M	M	M	M=8, P=1
รวมตลอดหลักสูตร			I=8 R=20 M=3	P=7 M=6	I=4 R=15 P=6 M=8	R=18 P=8 M=5	R=4 P=7 M=5	I=2 R=4 P=7 M=6	R=14 P=9 M=4	I=1 R=16 P=9 M=9	I=1 R=2 P=5 M=3	I=1 R=8 M=2	
รวม			31	13	33	31	16	19	27	35	11	11	

หมายเหตุ I=Introduced, R=Reinforced, P=Practice, M= Mastery

รายวิชา		จำนวน หน่วยกิต	PLO1 ประยุกต์ความรู้ทางการพยาบาล การดูแล กรณีและบูรณาการศาสตร์ที่เกี่ยวข้องในการ ให้บริการสุขภาพทุกช่วงวัย ในภาวะปกติและ เจ็บป่วย	PLO2 ปฏิบัติการพยาบาลและการดูแลกรณีแบบองค์ รวมด้วยหัวใจความเป็นมนุษย์โดยใช้กระบวนการ พยาบาล บนหลักฐานเชิงประจักษ์ คำนึงถึงความ ปลอดภัย การใช้ยาอย่างสมเหตุสมผล ความหลากหลาย ทางวัฒนธรรมภายใต้กฎหมายและจรรยาบรรณวิชาชีพ	PLO3 แสดงออกถึงพฤติกรรมด้านคุณธรรม จริยธรรม จรรยาบรรณวิชาชีพ เจตคติที่ดีต่อ วิชาชีพและปกป้องสิทธิของผู้รับบริการ	PLO4 แสดงออกถึงทักษะการคิดขั้นสูง ในการ ตัดสินใจแก้ปัญหา การคิดอย่างวิจลารณญาณ และสร้างสรรค์	PLO5 ประยุกต์ความรู้แบบวิธีวิจัยในการ ปฏิบัติการพยาบาล การดูแลกรณี และร่วม ออกแบบหรือพัฒนานวัตกรรมการดูแลสุขภาพ	PLO6 แสดงออกถึงการมีภาวะผู้นำ และสามารถ บริหารจัดการสู่ภาวะชุมชนโดยเฉพาะชุมชนใน เขตอุตสาหกรรม	PLO7 ใช้ภาษาในการสื่อสารได้อย่างเหมาะสม และเป็นสากล	PLO8 ใช้สื่อสารสนเทศและเทคโนโลยีดิจิทัล ที่เหมาะสมในการเรียนรู้และปฏิบัติการพยาบาล และการดูแล	PLO9 แสดงออกถึงการมีทักษะชีวิต โดยยึดหลัก ปรัชญาเศรษฐกิจพอเพียง เพื่อพัฒนาตนเอง วิชาชีพ และสังคม	PLO10 ประยุกต์แนวคิดการเป็นผู้ประกอบการ ด้านสุขภาพได้อย่างเหมาะสม
พยาบาลศาสตรบัณฑิต ชั้นปีที่ 1-4												
กลุ่มวิชาเลือกเสรี												
1	0108300035	การพัฒนาบุคลิกภาพและวุฒิภาวะทางอารมณ์	2(2-0-4)	R							R	
2	0108300036	พืชสมุนไพร	2(2-0-4)	R			R				R	R
3	0108300037	ภูมิปัญญาไทยกับการดูแลสุขภาพ	2(2-0-4)	R		R	R					
4	0108300038	การศึกษาอิสระ	2(0-4-2)				R			R	R	
5	0108300039	การออกกำลังกายเพื่อสร้างเสริมสุขภาพ	2(1-2-3)	I		R					R	
6	0108300040	ภาษาจีนในชีวิตประจำวัน	2(1-2-3)	I							R	
7	0108300041	ปรัชญาเศรษฐกิจพอเพียงในวิถีชีวิตใหม่	2(2-0-4)	R		R					M	
8	0108300042	พลวัตกลุ่มและการทำงานเป็นทีม	2(1-2-3)	R		R			R			
9	0108300043	สุนทรียศาสตร์	2(2-0-4)	R							R	
10	0108300044	การนวดแผนไทยเพื่อการบำบัด	2(1-2-3)	R		R						R

หมายเหตุ I=Introduced, R=Reinforced, P=Practice, M= Mastery

มาตรฐานผลการเรียนรู้
หลักสูตรพยาบาลศาสตรบัณฑิต (หลักสูตรปรับปรุง พ.ศ. 2565)

PLO1 ประยุกต์ความรู้ทางการพยาบาล การผดุงครรภ์และบูรณาการศาสตร์ที่เกี่ยวข้องในการให้บริการสุขภาพทุกช่วงวัย ในภาวะปกติและเจ็บป่วย

SubPLO 1.1 ใช้ความรู้ทางการพยาบาลในการดูแลผู้รับบริการแบบองค์รวมด้วยหัวใจความเป็นมนุษย์ตามเกณฑ์มาตรฐานและจรรยาบรรณวิชาชีพ

SubPLO 1.2 ใช้ความรู้ทางการผดุงครรภ์ในการดูแลผู้รับบริการแบบองค์รวมด้วยหัวใจความเป็นมนุษย์ตามเกณฑ์มาตรฐานและจรรยาบรรณวิชาชีพ

SubPLO 1.3 ใช้ความรู้ศาสตร์พื้นฐานวิชาชีพที่เกี่ยวข้องในการดูแลผู้รับบริการ

PLO2 ปฏิบัติการพยาบาลและการผดุงครรภ์แบบองค์รวมด้วยหัวใจความเป็นมนุษย์โดยใช้กระบวนการพยาบาลบนหลักฐานเชิงประจักษ์ คำนึงถึงความปลอดภัย การใช้ยาอย่างสมเหตุผล ความหลากหลายทางวัฒนธรรมภายใต้กฎหมาย และจรรยาบรรณวิชาชีพ

SubPLO 2.1 ปฏิบัติการพยาบาลโดยใช้กระบวนการพยาบาลแบบองค์รวมด้วยหัวใจความเป็นมนุษย์บนหลักฐานเชิงประจักษ์ คำนึงถึงความปลอดภัย การใช้ยาอย่างสมเหตุผล ความหลากหลายทางวัฒนธรรมภายใต้กฎหมายและจรรยาบรรณวิชาชีพ

SubPLO 2.2 ปฏิบัติการผดุงครรภ์โดยใช้กระบวนการพยาบาลแบบองค์รวมด้วยหัวใจความเป็นมนุษย์บนหลักฐานเชิงประจักษ์ คำนึงถึงความปลอดภัย การใช้ยาอย่างสมเหตุผล ความหลากหลายทางวัฒนธรรมภายใต้กฎหมายและจรรยาบรรณวิชาชีพ

PLO3 แสดงออกถึงพฤติกรรมด้านคุณธรรม จริยธรรม จรรยาบรรณวิชาชีพ เจตคติที่ดีต่อวิชาชีพ และปกป้องสิทธิของผู้รับบริการ

SubPLO 3.1 แสดงออกถึงพฤติกรรมด้านคุณธรรม ตามอัตลักษณ์คุณธรรมของสถาบันพระบรมราชชนก: มีวินัย หน้าที่ สามัคคี เสียสละ สัจจะ กตเวที

PLO4 แสดงออกถึงทักษะการคิดขั้นสูง ในการตัดสินใจแก้ปัญหา การคิดอย่างมีวิจารณญาณและสร้างสรรค์

SubPLO 4.1 ตัดสินใจแก้ไขปัญหาโดยใช้ทางเลือกที่หลากหลาย

SubPLO 4.2 แสดงความคิดเห็นโดยใช้หลักเหตุผลไตร่ตรองอย่างรอบด้านบนหลักฐานเชิงประจักษ์

SubPLO 4.3 สร้างสรรค์แนวทางการแก้ปัญหาในสถานการณ์ที่หลากหลาย

PLO5 ประยุกต์ความรู้ระเบียบวิธีวิจัยในการปฏิบัติการพยาบาล การผดุงครรภ์และร่วมออกแบบหรือพัฒนานวัตกรรมการดูแลสุขภาพ

SubPLO 5.1 อธิบายแนวคิด หลักการ กระบวนการวิจัย และสร้างนวัตกรรมทางการพยาบาล

SubPLO 5.2 นำผลการวิจัยไปใช้ในการปฏิบัติการพยาบาลและการผดุงครรภ์

SubPLO 5.3 ร่วมพัฒนา/ร่วมสร้างวิจัยหรือนวัตกรรมทางการพยาบาล

PLO6 แสดงออกถึงการมีภาวะผู้นำ และสามารถบริหารจัดการสุขภาวะชุมชนโดยเฉพาะชุมชนในเขตอุตสาหกรรม

SubPLO 6.1 ประสานความร่วมมือและนำทีมงานให้ทำงานบรรลุเป้าหมาย

SubPLO 6.2 กล้าแสดงออกในสิ่งที่ถูกต้องตามสิทธิของตนเองเพื่อให้การทำงานบรรลุเป้าหมายโดยไม่ละเมิดสิทธิผู้อื่น

SubPLO 6.3 บริหารจัดการสุขภาวะชุมชนได้

PLO7 ใช้ภาษาในการสื่อสารได้อย่างเหมาะสมและเป็นสากล

SubPLO 7.1 จับใจความและถ่ายทอดในชีวิตประจำวัน

SubPLO 7.2 จับใจความและถ่ายทอดสาระสำคัญของเนื้อหาวิชาการ/วิชาชีพ

SubPLO 7.3 จับใจความและถ่ายทอดสาระสำคัญของเนื้อหาวิชาการ/วิชาชีพ และเผยแพร่ต่อสาธารณชน

PLO8 ใช้สื่อสารสนเทศและเทคโนโลยีดิจิทัลที่เหมาะสมในการเรียนรู้และปฏิบัติการพยาบาลและการผดุงครรภ์

SubPLO 8.1 เลือกสื่อ สารสนเทศและเทคโนโลยีดิจิทัลอย่างมีจริยธรรมเพื่อการเรียนรู้อย่างเท่าทัน

SubPLO 8.2 สืบค้นและใช้ข้อมูลสารสนเทศเพื่อการพยาบาลและการผดุงครรภ์ได้สอดคล้องกับสภาพปัญหาของผู้รับบริการโดยมีการอ้างอิงแหล่งที่มา

PLO9 แสดงออกถึงการมีทักษะชีวิตโดยยึดหลักปรัชญาเศรษฐกิจพอเพียงเพื่อพัฒนาตนเอง วิชาชีพ และสังคม

SubPLO 9.1 วิเคราะห์จุดเด่น จุดด้อยของตนเองได้เพื่อนำไปสู่การพัฒนาตนเองที่ทันต่อสภาพการณ์ที่เปลี่ยนแปลง

SubPLO 9.2 ใช้หลักปรัชญาเศรษฐกิจพอเพียงในการดำเนินชีวิตและการทำงาน

PLO10 ประยุกต์แนวคิดการเป็นผู้ประกอบการด้านสุขภาพในการปฏิบัติงานได้อย่างเหมาะสม

SubPLO 10.1 อธิบายแนวคิดการเป็นผู้ประกอบการ

SubPLO 10.2 ใช้แนวคิดการเป็นผู้ประกอบการด้านสุขภาพในการปฏิบัติงานได้อย่างเหมาะสม

วิทยาลัยพยาบาลบรมราชชนนี ชลบุรี

แผนการศึกษาตลอดหลักสูตร นักศึกษาพยาบาลศาสตรบัณฑิต รุ่น 44 หลักสูตรพยาบาลศาสตรบัณฑิต (หลักสูตรปรับปรุง) พ.ศ. 2561

ปี	ภาค 1	ภาค 2	ภาคฤดูร้อน
ปีที่ 1 (2564)	ภาษ.1101 ภาษาไทยเพื่อการสื่อสาร 3(3-0-6) ภาษ.1102 ภาษาอังกฤษในชีวิตประจำวัน 3(2-2-5) สม.1101 ศิลปะและทักษะในการดำเนินชีวิตของมนุษย์ 2(2-0-4) สม.1104 ศาสนาและปรัชญาเพื่อชีวิต 2(2-0-4) วค.1101 คณิตศาสตร์และสถิติสำหรับชีวิตในยุคสารสนเทศ 2(2-0-4) พว.1101 จิตวิทยาและพัฒนาการตามวัย 2(2-0-4) พว.1102 กายวิภาคศาสตร์และสรีรวิทยา 1 3(2-2-5) ลส.1003 ทักษะชีวิตและสุขภาพวัยรุ่น 2(2-0-4) พว.1106 โภชนศาสตร์ 2((2-0-4) รวม 21(19-4-40)	สม.1102 การคิดเชิงระบบกับการวิเคราะห์ปัญหา 2(2-0-4) สม.1103 ทักษะสารสนเทศในสังคมฐานความรู้ 2(2-0-4) พล.1101 พละนาฏยและสุนันทนาการ 1(0-2-1) พว.1104 จุลชีวและปรสิตวิทยา 3(2-2-5) พว.1103 กายวิภาคศาสตร์และสรีรวิทยา 2 3(2-2-5) พว.1105 ชีวเคมี 2(2-0-4) พว.1109 ฟิสิกส์ 2(2-0-4) พย.1101 มโนมิติ ทฤษฎี และกระบวนการพยาบาล 2(2-0-4) วค.1102 มหัตตจริยแห่งโมเลกุล 2(2-0-4) รวม 19(16-6-35)	พว.1107 เภสัชวิทยา 2(2-0-4) พว.1108 พยาธิสรีรวิทยา 3(3-0-6) วค.1103 เศรษฐศาสตร์กับระบบสุขภาพ 2((2-0-4) รวม 7(7-0-14) รวมตลอดปี 47(42-10-89)
ปีที่ 2 (2565)	ภาษ.1203 ภาษาอังกฤษก้าวหน้า 3(2-2-5) พย.1202 การสื่อสาร การสอน และการให้การปรึกษาทางสุขภาพ 2(1-2-3) พย.1203 หลักการและเทคนิคการพยาบาล 3(2-2-5) พย.1205 การพยาบาลชุมชน 1 3(3-0-6) พย.1209 การพยาบาลเด็กและวัยรุ่น 3(3-0-6) พย.1227 จริยศาสตร์และกฎหมายวิชาชีพการพยาบาล 3(3-0-6) พย.1212 การพยาบาลผู้ใหญ่ 1 3(3-0-6) พย.1214 การพยาบาลผู้สูงอายุ 2(2-0-4) รวม 22(19-6-41)	พย.1204 ปฏิบัติหลักการและเทคนิคการพยาบาล 4(0-12-0) พย.1206 ปฏิบัติการพยาบาลชุมชน 1 3(0-9-0) รวม 7(0-21-0)	พย.1210 ปฏิบัติการพยาบาลเด็กและวัยรุ่น 1 2(0-6-0) พย.1215 ปฏิบัติการพยาบาลผู้ใหญ่และผู้สูงอายุ 1 4(0-12-0) รวม 6(0-18-0) รวมตลอดปี 35(19-45-41)
ปีที่ 3 (2566)	ภาษ.1304 ภาษาอังกฤษในวิชาชีพ 3(2-2-5) พย.1313 การพยาบาลผู้ใหญ่ 2 2(2-0-4) พย.1317 สุขภาพจิตและการพยาบาลจิตเวช 3(3-0-6) พย.1328 วิจัยทางการพยาบาล 3(2-2-5) ลส.1001 การสร้างนวัตกรรมและงานวิจัย 2(1-2-3) รวม 13(10-6-23)	พย.1311 ปฏิบัติการพยาบาลเด็กและวัยรุ่น 2 2(0-6-0) พย.1316 ปฏิบัติการพยาบาลผู้ใหญ่และผู้สูงอายุ 2 4(0-12-0) พย.1319 การพยาบาลมารดา ทารกและการผดุงครรภ์ 1 3(3-0-6) รวม 9(3-18-6)	พย.1318 ปฏิบัติสุขภาพจิตและการพยาบาลจิตเวช 3(0-9-0) พย.1320 ปฏิบัติการพยาบาลมารดา ทารกและการผดุงครรภ์ 1 3(0-9-0) รวม 6(0-18-0) รวมตลอดปี 28(13-42-29)
ปีที่ 4 (2567)	ภาษ.1405 ภาษาอังกฤษเชิงวิชาการ 3(2-2-5) พย.1407 การพยาบาลชุมชน 2 2(2-0-4) พย.1421 การพยาบาลมารดา ทารกและการผดุงครรภ์ 2 3(3-0-6) พย.1423 การรักษาพยาบาลขั้นต้น 2(1-2-3) พย.1425 การบริหารและแนวโน้มวิชาชีพการพยาบาล 2(2-0-4) ลส.1007 ภูมิปัญญาไทยกับการดูแลสุขภาพ 2(1-2-3) รวม 14(11-6-25)	พย.1408 ปฏิบัติการการพยาบาลชุมชน 2 3(0-9-0) พย.1422 ปฏิบัติการพยาบาลมารดา ทารกและการผดุงครรภ์ 2 3(0-9-0) พย.1424 ปฏิบัติการรักษาพยาบาลขั้นต้น 3(0-9-0) พย.1426 ปฏิบัติการบริหารการพยาบาล 2(0-6-0) รวม 11(0-33-0) รวมตลอดปี 25(11-39-25) รวมตลอดหลักสูตร 135(85-136-184)	

วิทยาลัยพยาบาลบรมราชชนนี ชลบุรี

แผนการศึกษาตลอดหลักสูตร นักศึกษาพยาบาลศาสตรบัณฑิต รุ่น 45 หลักสูตรพยาบาลศาสตรบัณฑิต (หลักสูตรปรับปรุง พ.ศ. 2565)

ปี	ภาค 1	ภาค 2	ภาคฤดูร้อน
ปีที่ 1 (2565)	GE 101 ภาษาไทยเชิงวิชาการ 3(2-2-5) GE 102 ภาษาอังกฤษเพื่อการสื่อสาร 3(2-2-5) GE 209 พลเมืองวิวัฒน์ 3(2-2-5) GE 302 การรู้ดิจิทัล 3(2-2-5) GE 305 วิทยาศาสตร์และคณิตศาสตร์ในชีวิตประจำวัน 3(3-0-6) 0108301102 กายวิภาคศาสตร์และสรีรวิทยา 3(2-2-5) รวม 18 (13-10-31)	GE 201 เราคือ สบช. 3(2-2-5) GE 301 ผู้ประกอบการในยุคดิจิทัล 3(2-2-5) 0108301101 จุลชีววิทยาและปรสิตวิทยา 2(2-0-4) 0108301103 ชีวเคมีและโภชนศาสตร์ 3(3-0-6) 0108301104 จิตวิทยาพัฒนาการและกระบวนการคิด 2(1-2-3) วิชาเลือก 1 2(2-0-4) รวม 15(12-6-27) รวมตลอดปี 33(25-16-58)	
ปีที่ 2 (2566)	GE 103 ภาษาอังกฤษเชิงวิชาการ 3(2-2-5) 0108301205 เกสซ์วิทยา 2(2-0-4) 0108301206 พยาธิสรีรวิทยา 3(3-0-6) 0108300208 มโนมติ ทฤษฎี และกระบวนการพยาบาล 2(1-2-3) 0108300209 การพยาบาลขั้นพื้นฐาน 3(2-2-5) 0108300222 ปฏิบัติการพยาบาลขั้นพื้นฐาน 4(0-12-4) รวม 17(10-18-27)	GE 104 ภาษาอังกฤษเพื่อการอ่านและการเขียน 3(2-2-5) เชิงวิชาการ 0108301207 กฎหมาย จริยศาสตร์และจรรยาบรรณวิชาชีพ 2(2-0-4) การพยาบาล 0108300210 การพยาบาลผู้ใหญ่และผู้สูงอายุ 1 3(2-2-5) 0108300211 การพยาบาลผู้สูงอายุ 2(1-2-3) 0108300212 การพยาบาลเด็กและวัยรุ่น 3(2-2-5) วิชาเลือก 2 2(2-0-4) รวม 15(11-8-26)	0108300223 ปฏิบัติการพยาบาลผู้ใหญ่และผู้สูงอายุ 1 3(0-9-3) 0108300224 ปฏิบัติการพยาบาลเด็กและวัยรุ่น 1 2(0-6-2) รวม 5(0-15-5) รวมตลอดปี 37(21-41-58)
ปีที่ 3 (2567)	0108300313 การพยาบาลสุขภาพชุมชน 2(1-2-3) 0108300314 การพยาบาลผู้ใหญ่และผู้สูงอายุ 2 2(1-2-3) 0108300315 วิจัยและนวัตกรรมทางการพยาบาล 3(1-4-4) 0108300316 การพยาบาลมารดา ทารก และการผดุงครรภ์ 1 3(2-2-5) 0108300317 การพยาบาลสุขภาพจิตและจิตเวช 3(2-2-5) วิชาเลือก 3 2(2-0-4) รวม 15(9-12-24)	0108300325 ปฏิบัติการพยาบาลเด็กและวัยรุ่น 2 2(0-6-2) 0108300326 ปฏิบัติการพยาบาลสุขภาพชุมชน 3(0-9-3) 0108300327 ปฏิบัติการพยาบาลผู้ใหญ่และผู้สูงอายุ 2 3(0-9-3) 0108300330 ปฏิบัติการพยาบาลสุขภาพจิตและจิตเวช 3(0-9-3) รวม 11(0-33-11)	0108300328 ปฏิบัติการพยาบาลผู้สูงอายุ 2(0-6-2) 0108300329 ปฏิบัติการพยาบาลมารดา ทารก และการผดุงครรภ์ 1 3(0-9-3) รวม 5(0-15-5) รวมตลอดปี 31(9-60-40)
ปีที่ 4 (2568)	GE 105 ภาษาอังกฤษก้าวหน้า 3(2-2-5) 0108300418 การพยาบาลมารดา ทารก และการผดุงครรภ์ 2 3(3-0-6) 0108300419 การพยาบาลและการบริหารจัดการสุขภาพชุมชน 2(1-2-3) 0108300420 การรักษาโรคเบื้องต้นสำหรับพยาบาล 2(1-2-3) 0108300421 การบริหารและการจัดการคุณภาพทางการพยาบาล 2(1-2-3) รวม 12(8-8-20)	0108300431 ปฏิบัติการพยาบาลมารดา ทารก และการผดุงครรภ์ 2 3(0-9-3) 0108300432 ปฏิบัติการพยาบาลและการบริหารจัดการสุขภาพชุมชน 3(0-9-3) 0108300433 ปฏิบัติการรักษาโรคเบื้องต้นสำหรับพยาบาล 3(0-9-3) 0108300434 ปฏิบัติการบริหารและการจัดการคุณภาพทางการพยาบาล 2(0-6-2) รวม 11(0-33-11) รวมตลอดปี 23(8-41-31) รวมตลอดหลักสูตร 124(63-158-187)	

วิทยาลัยพยาบาลบรมราชชนนี ชลบุรี

แผนการศึกษาตลอดหลักสูตร นักศึกษาพยาบาลศาสตรบัณฑิต รุ่น 46 หลักสูตรพยาบาลศาสตรบัณฑิต (หลักสูตรปรับปรุง พ.ศ. 2565)

ปี	ภาค 1	ภาค 2	ภาคฤดูร้อน
ปีที่ 1 (2566)	GE 101 ภาษาไทยเชิงวิชาการ 3(2-2-5) GE 102 ภาษาอังกฤษเพื่อการสื่อสาร 3(2-2-5) GE 209 พลเมืองวิวัฒน์ 3(2-2-5) GE 302 การรู้ดิจิทัล 3(2-2-5) GE 305 วิทยาศาสตร์และคณิตศาสตร์ในชีวิตประจำวัน 3(3-0-6) 0108301102 กายวิภาคศาสตร์และสรีรวิทยา 3(2-2-5) รวม 18 (13-10-31)	GE 201 เราคือ สบช. 3(2-2-5) GE 301 ผู้ประกอบการในยุคดิจิทัล 3(2-2-5) 0108301101 จุลชีววิทยาและปรสิตวิทยา 2(2-0-4) 0108301103 ชีวเคมีและโภชนศาสตร์ 3(3-0-6) 0108301104 จิตวิทยาพัฒนาการและกระบวนการคิด 2(1-2-3) วิชาเลือก 1 2(2-0-4) รวม 15(12-6-27) รวมตลอดปี 33(25-16-58)	
ปีที่ 2 (2567)	GE 103 ภาษาอังกฤษเชิงวิชาการ 3(2-2-5) 0108301205 เกสซ์วิทยา 2(2-0-4) 0108301206 พยาธิสรีรวิทยา 3(3-0-6) 0108300208 มโนมติ ทฤษฎี และกระบวนการพยาบาล 2(1-2-3) 0108300209 การพยาบาลขั้นพื้นฐาน 3(2-2-5) 0108300222 ปฏิบัติการพยาบาลขั้นพื้นฐาน 4(0-12-4) รวม 17(10-18-27)	GE 104 ภาษาอังกฤษเพื่อการอ่านและการเขียน 3(2-2-5) เชิงวิชาการ 0108301207 กฎหมาย จริยศาสตร์และจรรยาบรรณวิชาชีพ 2(2-0-4) การพยาบาล 0108300210 การพยาบาลผู้ใหญ่และผู้สูงอายุ 1 3(2-2-5) 0108300211 การพยาบาลผู้สูงอายุ 2(1-2-3) 0108300212 การพยาบาลเด็กและวัยรุ่น 3(2-2-5) วิชาเลือก 2 2(2-0-4) รวม 15(11-8-26)	0108300223 ปฏิบัติการพยาบาลผู้ใหญ่และผู้สูงอายุ 1 3(0-9-3) 0108300224 ปฏิบัติการพยาบาลเด็กและวัยรุ่น 1 2(0-6-2) รวม 5(0-15-5) รวมตลอดปี 37(21-41-58)
ปีที่ 3 (2568)	0108300313 การพยาบาลสุขภาพชุมชน 2(1-2-3) 0108300314 การพยาบาลผู้ใหญ่และผู้สูงอายุ 2 2(1-2-3) 0108300315 วิจัยและนวัตกรรมทางการพยาบาล 3(1-4-4) 0108300316 การพยาบาลมารดา ทารก และการผดุงครรภ์ 1 3(2-2-5) 0108300317 การพยาบาลสุขภาพจิตและจิตเวช 3(2-2-5) วิชาเลือก 3 2(2-0-4) รวม 15(9-12-24)	0108300325 ปฏิบัติการพยาบาลเด็กและวัยรุ่น 2 2(0-6-2) 0108300326 ปฏิบัติการพยาบาลสุขภาพชุมชน 3(0-9-3) 0108300327 ปฏิบัติการพยาบาลผู้ใหญ่และผู้สูงอายุ 2 3(0-9-3) 0108300330 ปฏิบัติการพยาบาลสุขภาพจิตและจิตเวช 3(0-9-3) รวม 11(0-33-11)	0108300328 ปฏิบัติการพยาบาลผู้สูงอายุ 2(0-6-2) 0108300329 ปฏิบัติการพยาบาลมารดา ทารก และการผดุงครรภ์ 1 3(0-9-3) รวม 5(0-15-5) รวมตลอดปี 31(9-60-40)
ปีที่ 4 (2569)	GE 105 ภาษาอังกฤษก้าวหน้า 3(2-2-5) 0108300418 การพยาบาลมารดา ทารก และการผดุงครรภ์ 2 3(3-0-6) 0108300419 การพยาบาลและการบริหารจัดการสุขภาพชุมชน 2(1-2-3) 0108300420 การรักษาโรคเบื้องต้นสำหรับพยาบาล 2(1-2-3) 0108300421 การบริหารและการจัดการคุณภาพทางการพยาบาล 2(1-2-3) รวม 12(8-8-20)	0108300431 ปฏิบัติการพยาบาลมารดา ทารก และการผดุงครรภ์ 2 3(0-9-3) 0108300432 ปฏิบัติการพยาบาลและการบริหารจัดการสุขภาพชุมชน 3(0-9-3) 0108300433 ปฏิบัติการรักษาโรคเบื้องต้นสำหรับพยาบาล 3(0-9-3) 0108300434 ปฏิบัติการบริหารและการจัดการคุณภาพทางการพยาบาล 2(0-6-2) รวม 11(0-33-11) รวมตลอดปี 23(8-41-31) รวมตลอดหลักสูตร 124(62-160-186)	

วิทยาลัยพยาบาลบรมราชชนนี ชลบุรี

แผนการศึกษาตลอดหลักสูตร นักศึกษาพยาบาลศาสตรบัณฑิต รุ่น 47 หลักสูตรพยาบาลศาสตรบัณฑิต (หลักสูตรปรับปรุง พ.ศ. 2565)

ปี	ภาค 1	ภาค 2	ภาคฤดูร้อน
ปีที่ 1 (2567)	GE 101 ภาษาไทยเชิงวิชาการ 3(2-2-5) GE 102 ภาษาอังกฤษเพื่อการสื่อสาร 3(2-2-5) GE 209 พลเมืองวิวัฒน์ 3(2-2-5) GE 302 การรู้ดิจิทัล 3(2-2-5) GE 305 วิทยาศาสตร์และคณิตศาสตร์ในชีวิตประจำวัน 3(3-0-6) 0108301102 กายวิภาคศาสตร์และสรีรวิทยา 3(2-2-5) รวม 18 (13-10-31)	GE 201 เราคือ สบช. 3(2-2-5) GE 301 ผู้ประกอบการในยุคดิจิทัล 3(2-2-5) 0108301101 จุลชีววิทยาและปรสิตวิทยา 2(2-0-4) 0108301103 ชีวเคมีและโภชนศาสตร์ 3(3-0-6) 0108301104 จิตวิทยาพัฒนาการและกระบวนการคิด 2(1-2-3) วิชาเลือก 1 2(2-0-4) รวม 15(12-6-27) รวมตลอดปี 33(25-16-58)	
ปีที่ 2 (2568)	GE 103 ภาษาอังกฤษเชิงวิชาการ 3(2-2-5) 0108301205 เกสร์วิทยา 2(2-0-4) 0108301206 พยาธิสรีรวิทยา 3(3-0-6) 0108300208 มโนมติ ทฤษฎี และกระบวนการพยาบาล 2(1-2-3) 0108300209 การพยาบาลขั้นพื้นฐาน 3(2-2-5) 0108300222 ปฏิบัติการพยาบาลขั้นพื้นฐาน 4(0-12-4) รวม 17(10-18-27)	GE 104 ภาษาอังกฤษเพื่อการอ่านและการเขียน 3(2-2-5) เชิงวิชาการ 0108301207 กฎหมาย จริยศาสตร์และจรรยาบรรณวิชาชีพ 2(2-0-4) การพยาบาล 0108300210 การพยาบาลผู้ใหญ่และผู้สูงอายุ 1 3(2-2-5) 0108300211 การพยาบาลผู้สูงอายุ 2(1-2-3) 0108300212 การพยาบาลเด็กและวัยรุ่น 3(2-2-5) วิชาเลือก 2 2(2-0-4) รวม 15(11-8-26)	0108300223 ปฏิบัติการพยาบาลผู้ใหญ่และผู้สูงอายุ 1 3(0-9-3) 0108300224 ปฏิบัติการพยาบาลเด็กและวัยรุ่น 1 2(0-6-2) รวม 5(0-15-5) รวมตลอดปี 37(21-41-58)
ปีที่ 3 (2569)	0108300313 การพยาบาลสุขภาพชุมชน 2(1-2-3) 0108300314 การพยาบาลผู้ใหญ่และผู้สูงอายุ 2 2(1-2-3) 0108300315 วิจัยและนวัตกรรมทางการพยาบาล 3(1-4-4) 0108300316 การพยาบาลมารดา ทารก และการผดุงครรภ์ 1 3(2-2-5) 0108300317 การพยาบาลสุขภาพจิตและจิตเวช 3(2-2-5) วิชาเลือก 3 2(2-0-4) รวม 15(9-12-24)	0108300325 ปฏิบัติการพยาบาลเด็กและวัยรุ่น 2 2(0-6-2) 0108300326 ปฏิบัติการพยาบาลสุขภาพชุมชน 3(0-9-3) 0108300327 ปฏิบัติการพยาบาลผู้ใหญ่และผู้สูงอายุ 2 3(0-9-3) 0108300330 ปฏิบัติการพยาบาลสุขภาพจิตและจิตเวช 3(0-9-3) รวม 11(0-33-11)	0108300328 ปฏิบัติการพยาบาลผู้สูงอายุ 2(0-6-2) 0108300329 ปฏิบัติการพยาบาลมารดา ทารก และการผดุงครรภ์ 1 3(0-9-3) รวม 5(0-15-5) รวมตลอดปี 31(9-60-40)
ปีที่ 4 (2570)	GE 105 ภาษาอังกฤษก้าวหน้า 3(2-2-5) 0108300418 การพยาบาลมารดา ทารก และการผดุงครรภ์ 2 3(3-0-6) 0108300419 การพยาบาลและการบริหารจัดการสุขภาพชุมชน 2(1-2-3) 0108300420 การรักษาโรคเบื้องต้นสำหรับพยาบาล 2(1-2-3) 0108300421 การบริหารและการจัดการคุณภาพทางการพยาบาล 2(1-2-3) รวม 12(8-8-20)	0108300431 ปฏิบัติการพยาบาลมารดา ทารก และการผดุงครรภ์ 2 3(0-9-3) 0108300432 ปฏิบัติการพยาบาลและการบริหารจัดการสุขภาพชุมชน 3(0-9-3) 0108300433 ปฏิบัติการรักษาโรคเบื้องต้นสำหรับพยาบาล 3(0-9-3) 0108300434 ปฏิบัติการบริหารและการจัดการคุณภาพทางการพยาบาล 2(0-6-2) รวม 11(0-33-11) รวมตลอดปี 23(8-41-31) รวมตลอดหลักสูตร 124(62-160-186)	

วิทยาลัยพยาบาลบรมราชชนนี ชลบุรี

แผนการศึกษา ปีการศึกษา 2567

นักศึกษาหลักสูตรพยาบาลศาสตรบัณฑิต (หลักสูตรปรับปรุง พ.ศ. 2565) สำหรับชั้นปีที่ 1 - 2

วันที่	สัปดาห์	ปี 1	ปี 2
24 - 30 มิ.ย. 67	0	ปี 1	ปี 2
1 - 7 ก.ค. 67	1	GE 101 ภาษาไทยเชิงวิชาการ 3(2-2-5)	GE 103 ภาษาอังกฤษเชิงวิชาการ 3(2-2-5)
8 - 14 ก.ค. 67	2	GE 102 ภาษาอังกฤษเพื่อการสื่อสาร 3(2-2-5)	0108301205 เกสัชวิทยา 2(2-0-4)
15 - 21 ก.ค. 67	3	GE 302 การรู้ดิจิทัล 3(2-2-5)	0108301206 พยาธิสรีรวิทยา 3(3-0-6)
22 - 28 ก.ค. 67	4	GE 305 วิทยาศาสตร์และคณิตศาสตร์ในชีวิตประจำวัน 3(3-0-6)	0108300208 มโนทัศน์ ทฤษฎี และกระบวนการพยาบาล 2(1-2-3)
29 ก.ค. - 4 ส.ค. 67	5	0108301102 กายวิภาคศาสตร์และสรีรวิทยา 3(2-2-5)	0108300209 การพยาบาลขั้นพื้นฐาน 3(2-2-5)
5 - 11 ส.ค. 67	6	0108301104 จิตวิทยาพัฒนาการและกระบวนการคิด 2(1-2-3)	0108300222 ปฏิบัติการพยาบาลขั้นพื้นฐาน 4(0-12-4)
12 - 18 ส.ค. 67	7		
19 - 25 ส.ค. 67	8		
26 ส.ค. - 1 ก.ย. 67	9		
2 - 8 ก.ย. 67	10		
9 - 15 ก.ย. 67	11		
16 - 22 ก.ย. 67	12		
23 - 29 ก.ย. 67	13		
30 ก.ย. - 6 ต.ค. 67	14		
7 - 13 ต.ค. 67	15		
14 - 20 ต.ค. 67	16		
21 - 27 ต.ค. 67	17		
28 ต.ค. - 3 พ.ย. 67	18		
4 - 10 พ.ย. 67	19		
11 - 17 พ.ย. 67	20		
18 - 24 พ.ย. 67	21		
25 พ.ย. - 1 ธ.ค. 67	22		
2 - 8 ธ.ค. 67	23		
9 - 15 ธ.ค. 67	24		
16 - 22 ธ.ค. 67	25		
23 - 29 ธ.ค. 67	26		
30 ธ.ค. 67 - 5 ม.ค. 68	27		
6 - 12 ม.ค. 68	28		
13 - 19 ม.ค. 68	29		
20 - 26 ม.ค. 68	30		
27 ม.ค. - 2 ก.พ. 68	31		
3 - 9 ก.พ. 68	32		
10 - 16 ก.พ. 68	33		
17 - 23 ก.พ. 68	34		
24 ก.พ. - 2 มี.ค. 68	35		
3 - 9 มี.ค. 68	36		
10 - 16 มี.ค. 68	37		
17 - 23 มี.ค. 68	38		
24 - 30 มี.ค. 68	39		
31 มี.ค. - 6 เม.ย. 68	40		
7 - 13 เม.ย. 68	41		
14 - 20 เม.ย. 68	42		
21 - 27 เม.ย. 68	43		
28 เม.ย. - 4 พ.ค. 68	44		
5 - 11 พ.ค. 68	45		
12 - 18 พ.ค. 68	46		
19 - 25 พ.ค. 68	47		
26 พ.ค. - 1 มิ.ย. 68	48		
2 - 8 มิ.ย. 68	49		
9 - 15 มิ.ย. 68	50		
16 - 22 มิ.ย. 68	51		
23 - 29 มิ.ย. 68	52		
ปี 1		ปี 2	
จำนวน 47 คน	จำนวน 46 คน	จำนวน 156 คน	จำนวน 156 คน
กิจกรรมเตรียมความพร้อมนักศึกษา ปี 1+ สัปดาห์ปฐมฤกษ์	สัปดาห์ปฐมฤกษ์	สัปดาห์ปฐมฤกษ์ + ปฐมฤกษ์	สัปดาห์ปฐมฤกษ์ + ปฐมฤกษ์
GE 101 ภาษาไทยเชิงวิชาการ 3(2-2-5)	GE 103 ภาษาอังกฤษเชิงวิชาการ 3(2-2-5)	GE 104 ภาษาอังกฤษเพื่อการอ่านและการเขียนเชิงวิชาการ 3(2-2-5)	GE 104 ภาษาอังกฤษเพื่อการอ่านและการเขียนเชิงวิชาการ 3(2-2-5)
GE 102 ภาษาอังกฤษเพื่อการสื่อสาร 3(2-2-5)	0108301205 เกสัชวิทยา 2(2-0-4)	0108301207 กฎหมาย จริยศาสตร์และจรรยาบรรณวิชาชีพ การพยาบาล 2(2-0-4)	0108301207 กฎหมาย จริยศาสตร์และจรรยาบรรณวิชาชีพ การพยาบาล 2(2-0-4)
GE 302 การรู้ดิจิทัล 3(2-2-5)	0108301206 พยาธิสรีรวิทยา 3(3-0-6)	0108300210 การพยาบาลผู้ใหญ่และผู้สูงอายุ 1 3(2-2-5)	0108300210 การพยาบาลผู้ใหญ่และผู้สูงอายุ 1 3(2-2-5)
GE 305 วิทยาศาสตร์และคณิตศาสตร์ในชีวิตประจำวัน 3(3-0-6)	0108300208 มโนทัศน์ ทฤษฎี และกระบวนการพยาบาล 2(1-2-3)	0108300211 การพยาบาลผู้สูงอายุ 2(1-2-3)	0108300211 การพยาบาลผู้สูงอายุ 2(1-2-3)
0108301102 กายวิภาคศาสตร์และสรีรวิทยา 3(2-2-5)	0108300209 การพยาบาลขั้นพื้นฐาน 3(2-2-5)	0108300212 การพยาบาลเด็กและวัยรุ่น 3(2-2-5)	0108300212 การพยาบาลเด็กและวัยรุ่น 3(2-2-5)
0108301104 จิตวิทยาพัฒนาการและกระบวนการคิด 2(1-2-3)	0108300222 ปฏิบัติการพยาบาลขั้นพื้นฐาน 4(0-12-4)	0108301103 การพัฒนาบุคลิกภาพและวุฒิภาวะทางอารมณ์ 2(2-0-4)	0108301103 การพัฒนาบุคลิกภาพและวุฒิภาวะทางอารมณ์ 2(2-0-4)
รวม 17(12-10-29)	รวม 17(10-18-27)	รวม 15(11-8-26)	รวม 15(11-8-26)
สอบปลายภาค+ปฐมฤกษ์	สอบปลายภาค + ปฐมฤกษ์	สอบปลายภาค + ปฐมฤกษ์	สอบปลายภาค + ปฐมฤกษ์
ปิดภาคการศึกษา	ปิดภาคการศึกษา	ปิดภาคการศึกษา	ปิดภาคการศึกษา
GE 201 เราคือ สุข. 3(2-2-5)	GE 201 เราคือ สุข. 3(2-2-5)	0108300223 ปฏิบัติการ และผู้สูงอายุ 1 3(0-9-3)	0108300223 ปฏิบัติการ และผู้สูงอายุ 1 3(0-9-3)
GE 209 พลเมืองวิวัฒน์ 3(2-2-5)	GE 209 พลเมืองวิวัฒน์ 3(2-2-5)	0108300224 ปฏิบัติการ และวัยรุ่น 1 2(0-6-2)	0108300224 ปฏิบัติการ และวัยรุ่น 1 2(0-6-2)
GE 301 ผู้ประกอบการในยุคดิจิทัล 3(2-2-5)	GE 301 ผู้ประกอบการในยุคดิจิทัล 3(2-2-5)	รวม 5(0-15-5)	รวม 5(0-15-5)
0108301101 จุลชีววิทยาและปรสิตวิทยา 2(2-0-4)	0108301101 จุลชีววิทยาและปรสิตวิทยา 2(2-0-4)	รวมตลอดปี 37(21-41-58)	รวมตลอดปี 37(21-41-58)
0108301103 ชีวเคมีและโภชนศาสตร์ 3(3-0-6)	0108301103 ชีวเคมีและโภชนศาสตร์ 3(3-0-6)	ป.ผู้ใหญ่ 1 มี.ค.วันจันทร์ 8-12 น. และวันอังคาร ป.เด็ก 1 มี.ค.วันจันทร์ 8-12 น. และวันอังคาร	ป.ผู้ใหญ่ 1 มี.ค.วันจันทร์ 8-12 น. และวันอังคาร ป.เด็ก 1 มี.ค.วันจันทร์ 8-12 น. และวันอังคาร
0108301103 การพัฒนาบุคลิกภาพและวุฒิภาวะทางอารมณ์ 2(2-0-4)	0108301103 การพัฒนาบุคลิกภาพและวุฒิภาวะทางอารมณ์ 2(2-0-4)	ป.ผู้ใหญ่และผู้สูงอายุ 1	ป.ผู้ใหญ่และผู้สูงอายุ 1
รวม 16(13-6-29)	รวม 16(13-6-29)	ป.เด็กและวัยรุ่น 1	ป.เด็กและวัยรุ่น 1
รวมตลอดปี 33(25-16-58)	รวมตลอดปี 33(25-16-58)	รวม 15(11-8-26)	รวม 15(11-8-26)
สอบปลายภาค + สอบรวมออกชั้นปี	สอบปลายภาค + สอบรวมออกชั้นปี	สอบรวมออกชั้นปี	สอบรวมออกชั้นปี
ปิดภาคการศึกษา+ฝึกประสบการณ์ด้านการบริการสุขภาพอย่างน้อย 5 วัน	ปิดภาคการศึกษา+ฝึกประสบการณ์ด้านการบริการสุขภาพอย่างน้อย 5 วัน	ปิดภาคการศึกษา+ฝึกประสบการณ์ด้านการบริการสุขภาพอย่างน้อย 5 วัน	ปิดภาคการศึกษา+ฝึกประสบการณ์ด้านการบริการสุขภาพอย่างน้อย 5 วัน

วิทยาลัยพยาบาลบรมราชชนนี ชลบุรี

แผนการศึกษา ปีการศึกษา 2567

นักศึกษาหลักสูตรพยาบาลศาสตรบัณฑิต (หลักสูตรปรับปรุง พ.ศ.2565) สำหรับชั้นปีที่ 3

วันที่	สัปดาห์	วันที่	สัปดาห์
10 - 16 มิ.ย. 67	0	10 - 16 มิ.ย. 67	0
17 - 23 มิ.ย. 67	1	17 - 23 มิ.ย. 67	1
24 - 30 มิ.ย. 67	2	24 - 30 มิ.ย. 67	2
1 - 7 ก.ค. 67	3	1 - 7 ก.ค. 67	3
8 - 14 ก.ค. 67	4	8 - 14 ก.ค. 67	4
15 - 21 ก.ค. 67	5	15 - 21 ก.ค. 67	5
22 - 28 ก.ค. 67	6	22 - 28 ก.ค. 67	6
29 ก.ค. - 4 ส.ค. 67	7	29 ก.ค. - 4 ส.ค. 67	7
5 - 11 ส.ค. 67	8	5 - 11 ส.ค. 67	8
12 - 18 ส.ค. 67	9	12 - 18 ส.ค. 67	9
19 - 25 ส.ค. 67	10	19 - 25 ส.ค. 67	10
26 ส.ค. - 1 ก.ย. 67	11	26 ส.ค. - 1 ก.ย. 67	11
2 - 8 ก.ย. 67	12	2 - 8 ก.ย. 67	12
9 - 15 ก.ย. 67	13	9 - 15 ก.ย. 67	13
16 - 22 ก.ย. 67	14	16 - 22 ก.ย. 67	14
23 - 29 ก.ย. 67	15	23 - 29 ก.ย. 67	15
30 ก.ย. - 6 ต.ค. 67	16	30 ก.ย. - 6 ต.ค. 67	16
7 - 13 ต.ค. 67	17	7 - 13 ต.ค. 67	17
14 - 20 ต.ค. 67	18	14 - 20 ต.ค. 67	18
21 - 27 ต.ค. 67	19	21 - 27 ต.ค. 67	19
28 ต.ค. - 3 พ.ย. 67	20	28 ต.ค. - 3 พ.ย. 67	20
4 - 10 พ.ย. 67	21	4 - 10 พ.ย. 67	21
11 - 17 พ.ย. 67	22	11 - 17 พ.ย. 67	22
18 - 24 พ.ย. 67	23	18 - 24 พ.ย. 67	23
25 พ.ย. - 1 ธ.ค. 67	24	25 พ.ย. - 1 ธ.ค. 67	24
2 - 8 ธ.ค. 67	25	2 - 8 ธ.ค. 67	25
9 - 15 ธ.ค. 67	26	9 - 15 ธ.ค. 67	26
16 - 22 ธ.ค. 67	27	16 - 22 ธ.ค. 67	27
23 - 29 ธ.ค. 67	28	23 - 29 ธ.ค. 67	28
30 ธ.ค. 67 - 5 ม.ค. 68	29	30 ธ.ค. 67 - 5 ม.ค. 68	29
6 - 12 ม.ค. 68	30	6 - 12 ม.ค. 68	30
13 - 19 ม.ค. 68	31	13 - 19 ม.ค. 68	31
20 - 26 ม.ค. 68	32	20 - 26 ม.ค. 68	32
27 ม.ค. - 2 ก.พ. 68	33	27 ม.ค. - 2 ก.พ. 68	33
3 - 9 ก.พ. 68	34	3 - 9 ก.พ. 68	34
10 - 16 ก.พ. 68	35	10 - 16 ก.พ. 68	35
17 - 23 ก.พ. 68	36	17 - 23 ก.พ. 68	36
24 ก.พ. - 2 มี.ค. 68	37	24 ก.พ. - 2 มี.ค. 68	37
3 - 9 มี.ค. 68	38	3 - 9 มี.ค. 68	38
10 - 16 มี.ค. 68	39	10 - 16 มี.ค. 68	39
17 - 23 มี.ค. 68	40	17 - 23 มี.ค. 68	40
24 - 30 มี.ค. 68	41	24 - 30 มี.ค. 68	41
31 มี.ค. - 6 เม.ย. 68	42	31 มี.ค. - 6 เม.ย. 68	42
7 - 13 เม.ย. 68	43	7 - 13 เม.ย. 68	43
14 - 20 เม.ย. 68	44	14 - 20 เม.ย. 68	44
21 - 27 เม.ย. 68	45	21 - 27 เม.ย. 68	45
28 เม.ย. - 4 พ.ค. 68	46	28 เม.ย. - 4 พ.ค. 68	46
5 - 11 พ.ค. 68	47	5 - 11 พ.ค. 68	47
12 - 18 พ.ค. 68	48	12 - 18 พ.ค. 68	48
19 - 25 พ.ค. 68	49	19 - 25 พ.ค. 68	49
26 พ.ค. - 1 มิ.ย. 68	50	26 พ.ค. - 1 มิ.ย. 68	50
2 - 8 มิ.ย. 68	51	2 - 8 มิ.ย. 68	51
9 - 15 มิ.ย. 68	52	9 - 15 มิ.ย. 68	52

Lab วิจัยและนวัตกรรมทางการแพทย์

วิทยาลัยพยาบาลบรมราชชนนี ชลบุรี

แผนการศึกษา ปีการศึกษา 2567

นักศึกษาหลักสูตรพยาบาลศาสตรบัณฑิต (หลักสูตรปรับปรุง) พ.ศ.2561 สำหรับชั้นปีที่ 4

สัปดาห์	วันที่	เรียน	สอนพิเศษ	รวม
0	10 - 16 มิ.ย. 67			
1	17 - 23 มิ.ย. 67	ภษ.1405 ภาษาอังกฤษเชิงวิชาการ	3(2-2-5)	
2	24 - 30 มิ.ย. 67	พย.1407 การพยาบาลชุมชน 2	2(2-0-4)	
3	1 - 7 ก.ค. 67	พย.1421 การพยาบาลมารดา ทารก และการผดุงครรภ์ 2	3(3-0-6)	
4	8 - 14 ก.ค. 67	พย.1423 การรักษาพยาบาลขั้นต้น	2(1-2-3)	
5	15 - 21 ก.ค. 67	พย.1425 การบริหารและแนวโน้มนวัตกรรมพยาบาล	2(2-0-4)	
6	22 - 28 ก.ค. 67			
7	29 ก.ค. - 4 ส.ค. 67			
8	5 - 11 ส.ค. 67			
9	12 - 18 ส.ค. 67			
10	19 - 25 ส.ค. 67			
11	26 ส.ค. - 1 ก.ย. 67	สัปดาห์ว่าง + สอนรวมเอาทาบ.ชยุรี + ปฐมนิเทศ + นิเทศการศึกษา		
12	2 - 8 ก.ย. 67	พย.1408 ปฏิบัติการพยาบาลชุมชน 2	3(0-9-0)	
13	9 - 15 ก.ย. 67	พย.1422 ปฏิบัติการพยาบาลมารดา ทารก และการผดุงครรภ์ 2	3(0-9-0)	
14	16 - 22 ก.ย. 67	พย.1424 ปฏิบัติการรักษายาบาลขั้นต้น	3(0-9-0)	
15	23 - 29 ก.ย. 67	พย.1426 ปฏิบัติการบริหารการพยาบาล	2(0-6-0)	
16	30 ก.ย. - 6 ต.ค. 67			
17	7 - 13 ต.ค. 67			
18	14 - 20 ต.ค. 67			
19	21 - 27 ต.ค. 67			
20	28 ต.ค. - 3 พ.ย. 67			
21	4 - 10 พ.ย. 67			
22	11 - 17 พ.ย. 67			
23	18 - 24 พ.ย. 67			
24	25 พ.ย. - 1 ธ.ค. 67			
25	2 - 8 ธ.ค. 67			
26	9 - 15 ธ.ค. 67			
27	16 - 22 ธ.ค. 67			
28	23 - 29 ธ.ค. 67			
29	30 ธ.ค. 67 - 5 ม.ค. 68			
30	6 - 12 ม.ค. 68			
31	13 - 19 ม.ค. 68			
32	20 - 26 ม.ค. 68			
33	27 ม.ค. - 2 ก.พ. 68			
34	3 - 9 ก.พ. 68			
35	10 - 16 ก.พ. 68			
36	17 - 23 ก.พ. 68			
37	24 ก.พ. - 2 มี.ค. 68			
38	3 - 9 มี.ค. 68			
39	10 - 16 มี.ค. 68			
40	17 - 23 มี.ค. 68			
41	24 - 30 มี.ค. 68			
42	31 มี.ค. - 6 เม.ย. 68			
43	7 - 13 เม.ย. 68			
44	14 - 20 เม.ย. 68			
45	21 - 27 เม.ย. 68			
46	28 เม.ย. - 4 พ.ค. 68			
47	5 - 11 พ.ค. 68			
48	12 - 18 พ.ค. 68			
49	19 - 25 พ.ค. 68			
50	26 พ.ค. - 1 มิ.ย. 68			
51	2 - 8 มิ.ย. 68			
52	9 - 15 มิ.ย. 68			

Elective

วิทยาลัยพยาบาลบรมราชชนนีนี ชลบุรี
 ตารางสอนพยาบาลศาสตรบัณฑิต (หลักสูตรปรับปรุง พ.ศ.2565) ปีที่ 1 รุ่นที่ 47 ภาคการศึกษาที่ 1 ปีการศึกษา 2567
 เริ่มวันที่ 1 กรกฎาคม 2567 ถึงวันที่ 27 ตุลาคม 2567 (17 สัปดาห์) ห้องเรียน อาคาร 3 ห้อง 3-301, 3-302

เวลา วัน	08.00 - 09.00 น.	09.00 - 10.00 น.	10.00 - 11.00 น.	11.00 - 12.00 น.	13.00 - 14.00 น.	14.00 - 15.00 น.	15.00 - 16.00 น.	16.00 - 17.00 น.
วันจันทร์	ภาษาอังกฤษเพื่อการสื่อสาร (กลุ่ม 1 เลขที่ 1-50 กลุ่ม 2 เลขที่ 51-100 กลุ่ม 3 เลขที่ 101-154) (ตรงกับวันที่ 22 ก.ค.67 วันหยุดชดเชยวันอาสาฬหบูชา วันที่ 29 ก.ค.67 วันหยุดชดเชยวันเฉลิมฯ ร.10 วันที่ 12 ส.ค.67 วันแม่ จำนวน 3 วัน ให้สอนวันที่ 8 ก.ค.67 วันที่ 26 ส.ค.67 และวันที่ 9 ก.ย.67 เวลา 13.00-15.00 น. แทน)		Lab ภาษาอังกฤษเพื่อการสื่อสาร (กลุ่ม 1 เลขที่ 1-50 กลุ่ม 2 เลขที่ 51-100 กลุ่ม 3 เลขที่ 101-154) (ตรงกับวันที่ 22 ก.ค.67 วันหยุดชดเชยวันอาสาฬหบูชา วันที่ 29 ก.ค.67 วันหยุดชดเชยวันเฉลิมฯ ร.10 วันที่ 12 ส.ค.67 วันแม่ จำนวน 3 วัน ให้สอนวันที่ 8 ก.ค.67 วันที่ 26 ส.ค.67 และวันที่ 9 ก.ย.67 เวลา 15.00-17.00 น. แทน)		Academic office hour สัปดาห์ที่ 2 และ 4 และ 5 กิจกรรมพัฒนานักศึกษาสัปดาห์ที่ 1 และ 3			
วันอังคาร	Self study	กายวิภาคศาสตร์และสรีรวิทยา		Self study	Self study			
วันพุธ	Self study	จิตวิทยาพัฒนาการ และกระบวนการคิด	Lab จิตวิทยาพัฒนาการและกระบวนการคิด		ภาษาไทยเชิงวิชาการ		Lab ภาษาไทยเชิงวิชาการ	
วันพฤหัสบดี	พบอาจารย์ ประจำชั้น	วิทยาศาสตร์และคณิตศาสตร์ในชีวิตประจำวัน (ตรงกับวันที่ 25 ก.ค.67 วันไหว้ครู มอบแถบหมวก และมอบทุน งดการเรียนการสอน)			Lab กายวิภาคศาสตร์ฯและสรีรวิทยา (กลุ่ม 1 เลขที่ 1-50) (ตรงกับวันที่ 25 ก.ค.67 วันไหว้ครู มอบแถบหมวก และ มอบทุน งดการเรียนการสอน)		Self study	
วันศุกร์	Lab กายวิภาคศาสตร์และสรีรวิทยา (กลุ่ม 2 เลขที่ 51 - 100)		Lab กายวิภาคศาสตร์ฯและสรีรวิทยา (กลุ่ม 3 เลขที่ 101 - 154)			การรู้ดิจิทัล		Lab การรู้ดิจิทัล

- หมายเหตุ
- วันที่ 28 มิถุนายน 2567 ชี้แจง มคอ.3 รายวิชาภาคการศึกษาที่ 1 (สัปดาห์ปฐมนิเทศ)
 - วันที่ 1 กรกฎาคม 2567 เวลา 13.00-16.00 น. ฟังการบรรยายเรื่องการป้องกันและควบคุมการติดเชื้อ (Infection Control) กิจกรรมเสริมหลักสูตร
 - วันที่ 25 กรกฎาคม 2567 พิธีไหว้ครู มอบแถบหมวก และมอบทุนการศึกษา (งดการเรียนการสอน)
 - วันที่ 3 สิงหาคม 2567 สอบภาษาอังกฤษสถาบันพระบรมราชชนก ครั้งที่ 1
 - เรียน 15 สัปดาห์ วันที่ 19-22 สิงหาคม 2567 สอบกลางภาค
 - วันที่ 23 สิงหาคม 2567 ชั่วโมงักศีกษา 09.00-16.00 น. (งดการเรียนการสอน)
 - วันที่ 28-31 ตุลาคม 2567 สอบปลายภาค
 - วันที่ 1 พฤศจิกายน 2567 ชี้แจง มคอ.3 รายวิชาภาคการศึกษาที่ 2 (สัปดาห์ปฐมนิเทศ)
 - วันที่ 8 พฤศจิกายน 2567 วันสถาปนาวิทยาลัย
 - วันที่ 2-17 พฤศจิกายน 2567 ปิดภาคการศึกษา

วิทยาลัยพยาบาลบรมราชชนนี ชลบุรี
 ตารางสอนพยาบาลศาสตรบัณฑิต (หลักสูตรปรับปรุง พ.ศ.2565) ปีที่ 1 รุ่นที่ 47 ภาคการศึกษาที่ 2 ปีการศึกษา 2567
 เริ่มวันที่ 18 พฤศจิกายน 2567 ถึงวันที่ 16 มีนาคม 2568 (17 สัปดาห์) ห้องเรียน อาคาร 3 ห้อง 3-301, 3-302

เวลา วัน	08.00 - 09.00 น.	09.00 - 10.00 น.	10.00 - 11.00 น.	11.00 - 12.00 น.	13.00 - 14.00 น.	14.00 - 15.00 น.	15.00 - 16.00 น.
วันจันทร์	พบอาจารย์ประจำชั้น	Self study	การพัฒนาบุคลิกภาพและวุฒิภาวะทางอารมณ์		Academic office hour สัปดาห์ที่ 2 และ 4 และ 5 กิจกรรมพัฒนานักศึกษาสัปดาห์ที่ 1 และ 3		
วันอังคาร	Self study		จุลชีววิทยาและปรสิตวิทยา (ตรงกับวันที่ 10 ธ.ค.67 วันรัฐธรรมนูญ จำนวน 1 วัน ให้สอนวันที่ 25 พ.ย.67 เวลา 13.00-15.00 น. แทน)		Self study		
วันพุธ	ผู้ประกอบการในยุคดิจิทัล (ตรงกับวันที่ 1 ม.ค.68 วันขึ้นปีใหม่ จำนวน 1 วัน ให้สอนวันที่ 9 ธ.ค.67 เวลา 13.00-15.00 น. แทน)		Lab ผู้ประกอบการในยุคดิจิทัล (ตรงกับวันที่ 1 ม.ค.68 วันขึ้นปีใหม่ จำนวน 1 วัน ให้สอนวันที่ 9 ธ.ค.67 เวลา 15.00-17.00 น. แทน)		Self study		
วันพฤหัสบดี	เราคือสบข. (ตรงกับวันที่ 5 ธ.ค.67 วันพ่อ จำนวน 1 วัน ให้สอนวันที่ 23 ธ.ค.67 เวลา 13.00-15.00 น. แทน)		Lab เราคือสบข. (ตรงกับวันที่ 5 ธ.ค.67 วันพ่อ จำนวน 1 วัน ให้สอนวันที่ 23 ธ.ค.67 เวลา 15.00-17.00 น. แทน)		ชีวเคมีและโภชนศาสตร์ (ตรงกับวันที่ 5 ธ.ค.67 วันพ่อ จำนวน 1 วัน ให้สอนวันที่ 27 ม.ค.68 เวลา 13.00-15.00 น. แทน)		
วันศุกร์	พลเมืองวิวัฒน์		Lab พลเมืองวิวัฒน์		Self study		

- หมายเหตุ
- วันที่ 1 พฤศจิกายน 2567 ซีแจง มคอ.3 รายวิชาภาคการศึกษาที่ 2 (สัปดาห์ปฐมบท)
 - วันที่ 8 พฤศจิกายน 2567 วันสถาปนาวิทยาลัย
 - วันที่ 16 พฤศจิกายน 2567 สอบภาษาอังกฤษสถาบันพระบรมราชชนก ครั้งที่ 2
 - วันที่ 18 พฤศจิกายน 2567 เวลา 13.00-16.00 น. ประชุมวิชาการ “การบริหารจัดการสุขภาวะชุมชนเขตอุตสาหกรรม” (เสริมหลักสูตร)
 - เรียน 15 สัปดาห์ วันที่ 13-15 มกราคม 2568 สอบกลางภาค
 - วันที่ 13 กุมภาพันธ์ 2568 วันสำเร็จการศึกษาปี 4 รุ่น 44 (งดการเรียนการสอน)
 - วันที่ 17-21 มีนาคม 2568 สอบปลายภาค และสอบรวบยอดชั้นปี
 - วันที่ 22 มีนาคม – 29 มิถุนายน 2568 ปิดภาคการศึกษา และฝึกประสบการณ์ด้านบริการสุขภาพอย่างน้อย 5 วัน

วิทยาลัยพยาบาลบรมราชชนนี ชลบุรี

ตารางสอนพยาบาลศาสตรบัณฑิต (หลักสูตรปรับปรุง พ.ศ.2565) ปีที่ 2 รุ่นที่ 46 ภาคการศึกษาที่ 1/1 ปีการศึกษา 2567

เริ่มวันที่ 17 มิถุนายน 2567 ถึงวันที่ 30 มิถุนายน 2567 (2 สัปดาห์) ห้องเรียน อาคาร 1 ห้อง 1-302, 1-303

สัปดาห์ที่ 1 (17-21 มิถุนายน 2567)

เวลา วัน	08.00 - 09.00 น.	09.00 - 10.00 น.	10.00 - 11.00 น.	11.00 - 12.00 น.		13.00 - 14.00 น.	14.00 - 15.00 น.	15.00 - 16.00 น.
วันจันทร์ 17 มิ.ย.67	พบอาจารย์ประจำชั้น	การพยาบาลขั้นพื้นฐาน				Academic office hour สัปดาห์ที่ 2 และ 4 และ 5 กิจกรรมพัฒนานักศึกษาสัปดาห์ที่ 1 และ 3		
วันอังคาร 18 มิ.ย.67		การพยาบาลขั้นพื้นฐาน				การพยาบาลขั้นพื้นฐาน		
วันพุธ 19 มิ.ย.67		การพยาบาลขั้นพื้นฐาน				การพยาบาลขั้นพื้นฐาน		
วันพฤหัสบดี 20 มิ.ย.67		การพยาบาลขั้นพื้นฐาน				การพยาบาลขั้นพื้นฐาน		
วันศุกร์ 21 มิ.ย.67		การพยาบาลขั้นพื้นฐาน				การพยาบาลขั้นพื้นฐาน	Self study	

สัปดาห์ที่ 2 (24-28 มิถุนายน 2567)

เวลา วัน	08.00 - 09.00 น.	09.00 - 10.00 น.	10.00 - 11.00 น.	11.00 - 12.00 น.		13.00 - 14.00 น.	14.00 - 15.00 น.	15.00 - 16.00 น.
วันจันทร์ 24 มิ.ย.67	พบอาจารย์ประจำชั้น	Lab การพยาบาลขั้นพื้นฐาน				Academic office hour สัปดาห์ที่ 2 และ 4 และ 5 กิจกรรมพัฒนานักศึกษาสัปดาห์ที่ 1 และ 3		
วันอังคาร 25 มิ.ย.67		Lab การพยาบาลขั้นพื้นฐาน				Lab การพยาบาลขั้นพื้นฐาน		
วันพุธ 26 มิ.ย.67		Lab การพยาบาลขั้นพื้นฐาน				Lab การพยาบาลขั้นพื้นฐาน		
วันพฤหัสบดี 27 มิ.ย.67		Lab การพยาบาลขั้นพื้นฐาน				Lab การพยาบาลขั้นพื้นฐาน		
วันศุกร์ 28 มิ.ย.67		Lab การพยาบาลขั้นพื้นฐาน				Lab การพยาบาลขั้นพื้นฐาน	Self study	

หมายเหตุ - วันที่ 17 มิถุนายน 2567 เวลา 13.00-16.00 น. ฟังการบรรยายเรื่องการป้องกันและควบคุมการติดเชื้อ (Infection Control) กิจกรรมเสริมหลักสูตร

วิทยาลัยพยาบาลบรมราชชนนี ชลบุรี
ตารางสอนพยาบาลศาสตรบัณฑิต (หลักสูตรปรับปรุง พ.ศ.2565) ปีที่ 2 รุ่นที่ 46 ภาคการศึกษาที่ 1/2 ปีการศึกษา 2567
เริ่มวันที่ 1 กรกฎาคม 2567 ถึงวันที่ 13 ตุลาคม 2567 (15 สัปดาห์) ห้องเรียน อาคาร 1 ห้อง 1-302, 1-303

เวลา วัน	08.00 - 09.00 น.	09.00 - 10.00 น.	10.00 - 11.00 น.	11.00 - 12.00 น.	13.00 - 14.00 น.	14.00 - 15.00 น.	15.00 - 16.00 น.	16.00 - 17.00 น.
วันจันทร์	ปฏิบัติการพยาบาลขั้นพื้นฐาน กลุ่ม 1 (เลขที่ 1-78)				มโนมติ ทฤษฎี และกระบวนการพยาบาล (ตรงกับวันที่ 22 ก.ค.67 วันหยุดชดเชยวันอาสาฬหบูชา วันที่ 29 ก.ค.67 วันหยุดชดเชยวันเฉลิมฯ ร. 10 วันที่ 12 ส.ค.67 วันแม่ จำนวน 3 วัน ให้สอน วันที่ 8 ก.ค.67 วันที่ 26 ส.ค. 67 และวันที่ 9 ก.ย.67 เวลา 14.00-15.00 น. แทน) วันที่ 23 ก.ย.67 เวลา 14.00-16.00 น. สอบกลางภาค	Academic office hour สัปดาห์ที่ 2 และ 4 และ 5 กิจกรรมพัฒนานักศึกษา สัปดาห์ที่ 1 และ 3		พบอาจารย์ประจำชั้น
วันอังคาร	ปฏิบัติการพยาบาลขั้นพื้นฐาน กลุ่ม 1 (เลขที่ 1-78)				ปฏิบัติการพยาบาลขั้นพื้นฐาน กลุ่ม 1 (เลขที่ 1-78)			
วันพุธ	Lab มโนมติ ทฤษฎี และกระบวนการพยาบาล		เภสัชวิทยา วันที่ 23 ก.ย.67 เวลา 16.00-18.00 น. สอบกลางภาค		ภาษาอังกฤษเชิงวิชาการ (กลุ่ม 1 เลขที่ 1-52 กลุ่ม 2 เลขที่ 53-104 กลุ่ม 3 เลขที่ 105-156) วันที่ 26 ส.ค.67 เวลา 15.00-17.00 น. สอบกลางภาค	Lab ภาษาอังกฤษเชิงวิชาการ (กลุ่ม 1 เลขที่ 1-52 กลุ่ม 2 เลขที่ 53-104 กลุ่ม 3 เลขที่ 105-156)		
วันพฤหัสบดี	ปฏิบัติการพยาบาลขั้นพื้นฐาน กลุ่ม 2 (เลขที่ 79-156)				พยาธิสรีรวิทยา (ตรงกับวันที่ 25 ก.ค.67 วันไหว้ครู มอบแถบหมวก และมอบทุน จำนวน 1 วัน ให้สอนวันที่ 30 ก.ย.67 เวลา 14.00-17.00 น. แทน) วันที่ 9 ก.ย.67 เวลา 15.00-17.00 น. สอบกลางภาค			
วันศุกร์	ปฏิบัติการพยาบาลขั้นพื้นฐาน กลุ่ม 2 (เลขที่ 79-156)				ปฏิบัติการพยาบาลขั้นพื้นฐาน กลุ่ม 2 (เลขที่ 79-156)			

- หมายเหตุ**
- วันที่ 4-6 และ 11-13 มิถุนายน 2567 อบรมภาษาอังกฤษ (เสริมหลักสูตร) - วันที่ 10 มิถุนายน 2567 พิธีมอบหมวก - วันที่ 14 มิถุนายน 2567 ฉีดวัคซีน
 - วันที่ 7 มิถุนายน 2567 ซีแจง มคอ.3 และมคอ.4 รายวิชาภาคการศึกษาที่ 1 (สัปดาห์ปฐมฤกษ์) โดยเวลา 10.30-12.00 น. ปฐมนิเทศวิชาปฏิบัติการพยาบาลขั้นพื้นฐาน (ถ้านักศึกษาคนใดไม่เข้าปฐมฤกษ์ตามวันและเวลาที่กำหนดถือว่าไม่ได้ผ่านกระบวนการเตรียมความพร้อมก่อนขึ้นปฏิบัติ จะไม่สามารถเรียนภาคปฏิบัติในวิชานั้นๆได้) - วันที่ 15 สิงหาคม 2567 x-ray โดยกลุ่มเลขที่ 1-78 x-ray เวลา 08.00-12.00 น. กลุ่มเลขที่ 79-156 x-ray เวลา 13.00-15.00 น.
 - ฝึกปฏิบัติการปฏิบัติการพยาบาลขั้นพื้นฐาน จำนวน 15 สัปดาห์ โดยกลุ่มเลขที่ 1-78 ฝึกวันอังคาร เวลา 08.00-12.00 น. และวันพุธ เวลา 08.00-17.00 น. กลุ่มเลขที่ 79-156 ฝึกวันพฤหัสบดี เวลา 08.00-12.00 น. วันศุกร์ เวลา 08.00-17.00 น.
 - วันที่ 25 กรกฎาคม 2567 พิธีไหว้ครู มอบแถบหมวก และมอบทุนการศึกษา - วันที่ 3 สิงหาคม 2567 สอบภาษาอังกฤษสถาบันพระบรมราชชนก ครั้งที่ 1 - วันที่ 23 สิงหาคม 2567 ซ้อมอัครักภัย 09.00-16.00 น. (งดการเรียนการสอน)
 - เรียน 17 สัปดาห์ วันที่ 26 สิงหาคม และ 9, 23 กันยายน 2567 สอบกลางภาค - วันที่ 15-17 ตุลาคม 2567 สอบปลายภาค - วันที่ 18 ตุลาคม 2567 ซีแจง มคอ.3 รายวิชาภาคการศึกษาที่ 2 (สัปดาห์ปฐมฤกษ์) - วันที่ 19-27 ตุลาคม 2567 ปิดภาคการศึกษา

วิทยาลัยพยาบาลบรมราชชนนี ชลบุรี
ตารางสอนพยาบาลศาสตรบัณฑิต (หลักสูตรปรับปรุง พ.ศ.2565) ปีที่ 2 รุ่นที่ 46 ภาคการศึกษาที่ 2 ปีการศึกษา 2567
เริ่มวันที่ 28 ตุลาคม 2567 ถึงวันที่ 16 กุมภาพันธ์ 2568 (16 สัปดาห์) ห้องเรียน อาคาร 1 ห้อง 1-302, 1-303

เวลา วัน	08.00 - 09.00 น.	09.00 - 10.00 น.	10.00 - 11.00 น.	11.00 - 12.00 น.	13.00 - 14.00 น.	14.00 - 15.00 น.	15.00 - 16.00 น.	
วันจันทร์	การพัฒนาบุคลิกภาพและวุฒิภาวะทางอารมณ์ (ตรงกับวันที่ 30 ธ.ค.67 วันหยุดพิเศษพิเศษ จำนวน 1 วัน ให้สอนวันที่ 8 ม.ค.68 เวลา 10.00-12.00 น. แทน)		กฎหมาย จริยศาสตร์และจรรยาบรรณวิชาชีพการพยาบาล (ตรงกับวันที่ 30 ธ.ค.67 วันหยุดพิเศษพิเศษ จำนวน 1 วัน ให้สอนวันที่ 28 ต.ค.67 เวลา 13.00-15.00 น. แทน)		Academic office hour สัปดาห์ที่ 2 และ 4 และ 5 กิจกรรมพัฒนานักศึกษาสัปดาห์ที่ 1 และ 3			
วันอังคาร	Self study	พบอาจารย์ประจำชั้น	การพยาบาลเด็กและวัยรุ่น (ตรงกับวันที่ 10 ธ.ค.67 วันรัฐธรรมนูญ และวันที่ 31 ธ.ค.67 วันสิ้นปี จำนวน 2 วัน ให้สอนวันที่ 11 พ.ย.67 และ วันที่ 25 พ.ย.67 เวลา 13.00-15.00 น. แทน)		การพยาบาลผู้ใหญ่และผู้สูงอายุ (ตรงกับวันที่ 10 ธ.ค.67 วันรัฐธรรมนูญ และวันที่ 31 ธ.ค.67 วันสิ้นปีจำนวน 2 วัน ให้สอนวันที่ 9 ธ.ค.67 และ วันที่ 13 ม.ค.68 เวลา 13.00-15.00 น. แทน)		Self study	
วันพุธ	Self study						การพยาบาลผู้สูงอายุ (ตรงกับวันที่ 1 ม.ค.68 วันขึ้นปีใหม่ และวันที่ 12 ก.พ.68 วันมาฆบูชา จำนวน 2 วัน ให้สอนวันที่ 27 ม.ค.68 และวันที่ 10 ก.พ.68 เวลา 13.00-14.00 น. แทน)	Lab การพยาบาลผู้สูงอายุ (ตรงกับวันที่ 1 ม.ค.68 วันขึ้นปีใหม่ และวันที่ 12 ก.พ.68 วันมาฆบูชา จำนวน 2 วัน ให้สอนวันที่ 27 ม.ค.68 และวันที่ 10 ก.พ.68 เวลา 14.00-16.00 น. แทน)
วันพฤหัสบดี	Lab การพยาบาลเด็กและวัยรุ่น (กลุ่ม 1 เลขที่ 1-78) (ตรงกับวันที่ 5 ธ.ค.67 วันพ่อ และวันสำเร็จการศึกษา ปี 4 จำนวน 2 วัน ให้สอนวันที่ 11 พ.ย.67 และวันที่ 18 พ.ย.67 เวลา 08.00-10.00 น. แทน)		Lab การพยาบาลเด็กและวัยรุ่น (กลุ่ม 2 เลขที่ 79-156) (ตรงกับวันที่ 5 ธ.ค.67 วันพ่อ และวันสำเร็จการศึกษา ปี 4 จำนวน 2 วัน ให้สอนวันที่ 13 พ.ย.67 และวันที่ 20 พ.ย.67 เวลา 08.00-10.00 น. แทน)		Lab การพยาบาลผู้ใหญ่และผู้สูงอายุ (ตรงกับวันที่ 5 ธ.ค.67 วันพ่อ และวันสำเร็จ การศึกษา ปี 4 จำนวน 2 วัน ให้สอนวันที่ 30 ต.ค.67 และ วันที่ 6 พ.ย.67 เวลา 08.00-10.00 น. แทน)		Self study	
วันศุกร์	ภาษาอังกฤษเพื่อการอ่านและการเขียนเชิงวิชาการ (กลุ่ม 1 เลขที่ 1-78 กลุ่ม 2 เลขที่ 79-156) (ตรงกับวันที่ 8 พ.ย.67 วันสถาปนาวิทยาลัย จำนวน 1 วัน ให้สอนวันที่ 1 พ.ย.67 เวลา 13.00-15.00 น. แทน)		Lab ภาษาอังกฤษเพื่อการอ่านและการเขียนเชิงวิชาการ (กลุ่ม 1 เลขที่ 1-78 กลุ่ม 2 เลขที่ 79-156) (ตรงกับวันที่ 8 พ.ย.67 วันสถาปนาวิทยาลัย จำนวน 1 วัน ให้สอน วันที่ 1 พ.ย.67 เวลา 15.00-17.00 น. แทน)		Self study			

- หมายเหตุ**
- วันที่ 18 ตุลาคม 2567 ชี้แจง มคอ.3 รายวิชาภาคการศึกษาที่ 2
 - วันที่ 8 พฤศจิกายน 2567 วันสถาปนาวิทยาลัย (งดการเรียนการสอน)
 - วันที่ 16 พฤศจิกายน 2567 สอบภาษาอังกฤษสถาบันพระบรมราชชนก ครั้งที่ 2
 - วันที่ 18 พฤศจิกายน 2567 เวลา 13.00-16.00 น. ประชุมวิชาการ “การบริหารจัดการสุขภาวะชุมชนเขตอุตสาหกรรม” (เสริมหลักสูตร)
 - เรียน 15 สัปดาห์ วันที่ 23-25 ธันวาคม 2567 สอบกลางภาค
 - วันที่ 13 กุมภาพันธ์ 2568 วันสำเร็จการศึกษาปี 4 รุ่น 44 (งดการเรียนการสอน)
 - วันที่ 17-19 กุมภาพันธ์ 2568 สอบปลายภาค
 - วันที่ 20 กุมภาพันธ์ 2568 เวลา 09.00-12.00 น. ปฐมนิเทศวิชาปฏิบัติการพยาบาลเด็กและวัยรุ่น 1 เวลา 13.00-16.00 น. ปฐมนิเทศวิชาปฏิบัติการพยาบาลผู้ใหญ่และผู้สูงอายุ 1 (ถ้านักศึกษาคนใดไม่เข้าปฐมนิเทศตามวันและเวลาที่กำหนดถือว่าไม่ได้ผ่านกระบวนการเตรียมความพร้อมก่อนขึ้นปฏิบัติ จะไม่สามารถเรียนภาคปฏิบัติในวิชานั้นๆได้)
 - วันที่ 21 กุมภาพันธ์ - 2 มีนาคม 2568 ปิดภาคการศึกษา

วิทยาลัยพยาบาลบรมราชชนนี ชลบุรี
 ตารางสอนพยาบาลศาสตรบัณฑิต (หลักสูตรปรับปรุง พ.ศ.2565) ปีที่ 2 รุ่นที่ 46 ภาคฤดูร้อน ปีการศึกษา 2567
 เริ่มวันที่ 3 มีนาคม 2568 ถึงวันที่ 11 พฤษภาคม 2568 (10 สัปดาห์)

เวลา วัน	08.00 - 09.00 น.	09.00 - 10.00 น.	10.00 - 11.00 น.	11.00 - 12.00 น.	13.00-14.00 น.	14.00-15.00 น.	15.00-16.00 น.	16.00-17.00 น.
วันจันทร์	ปฏิบัติการพยาบาลเด็กและวัยรุ่น 1 จำนวน 3 สัปดาห์ (2 Cr.) วันจันทร์ เวลา 08.00-12.00 น. วันอังคาร-วันศุกร์ เวลา 08.00-16.00 น. ปฏิบัติการพยาบาลผู้ใหญ่และผู้สูงอายุ 1 จำนวน 4 สัปดาห์ (3 cr.) วันจันทร์ เวลา 08.00-12.00 น. วันอังคาร-วันศุกร์ เวลา 08.00-17.00 น.				Academic office hour สัปดาห์ที่ 2 และ 4 และ 5 กิจกรรมพัฒนานักศึกษาสัปดาห์ที่ 1 และ 3			
วันอังคาร					ปฏิบัติการพยาบาลเด็กและวัยรุ่น 1 จำนวน 3 สัปดาห์ (2 Cr.) วันจันทร์ เวลา 08.00-12.00 น. วันอังคาร-วันศุกร์ เวลา 08.00-16.00 น.			
วันพุธ					ปฏิบัติการพยาบาลผู้ใหญ่และผู้สูงอายุ 1 จำนวน 4 สัปดาห์ (3 cr.) วันจันทร์ เวลา 08.00-12.00 น. วันอังคาร-วันศุกร์ เวลา 08.00-17.00 น.			
วันพฤหัสบดี								
วันศุกร์								

หมายเหตุ - วันที่ 20 กุมภาพันธ์ 2568 เวลา 09.00-12.00 น. ปฐมนิเทศวิชาปฏิบัติการพยาบาลเด็กและวัยรุ่น 1

เวลา 13.00-16.00 น. ปฐมนิเทศวิชาปฏิบัติการพยาบาลผู้ใหญ่และผู้สูงอายุ 1

(ถ้านักศึกษาคนใดไม่เข้าปฐมนิเทศตามวันและเวลาที่กำหนดถือว่าไม่ได้ผ่านกระบวนการเตรียมความพร้อมก่อนขึ้นปฏิบัติ จะไม่สามารถเรียนภาคปฏิบัติในวิชานั้นๆได้)

- วันที่ 3-7 มีนาคม 2568 เตรียมความพร้อมวิชาปฏิบัติการพยาบาลผู้ใหญ่และผู้สูงอายุ 1

- วันที่ 10-14 มีนาคม 2568 เตรียมความพร้อมวิชาปฏิบัติการพยาบาลเด็กและวัยรุ่น 1 (เลขที่ 1-78) วันที่ 8-11 เมษายน 2568 เตรียมความพร้อมวิชาปฏิบัติการพยาบาลเด็กและวัยรุ่น 1 (เลขที่ 79-156)

- ฝึกปฏิบัติ 7 สัปดาห์ โดยฝึกปฏิบัติวิชาปฏิบัติการพยาบาลเด็กและวัยรุ่น 1 วันจันทร์ เวลา 08.00-12.00 น. วันอังคาร-ศุกร์ เวลา 08.00-16.00 น. จำนวน 3 สัปดาห์ ฝึกปฏิบัติวิชาปฏิบัติการพยาบาลผู้ใหญ่และผู้สูงอายุ 1 วันจันทร์ เวลา 08.00-12.00 น. วันอังคาร-ศุกร์ เวลา 08.00-17.00 น. จำนวน 4 สัปดาห์

- วันที่ 12-20 เมษายน 2568 หยุดสงกรานต์

- ประเมินผลวิชาปฏิบัติการพยาบาลเด็กและวัยรุ่น 1 และวิชาปฏิบัติการพยาบาลผู้ใหญ่และผู้สูงอายุ 1 ให้ประเมินผลให้แล้วเสร็จในชั่วโมงการฝึกภาคปฏิบัติ

- วันที่ 13-14 พฤษภาคม 2568 สอปรวบยอดชั้นปี

- วันที่ 15 พฤษภาคม -15 มิถุนายน 2568 ปิดภาคการศึกษา และฝึกประสบการณ์ด้านบริการสุขภาพอย่างน้อย 5 วัน

วิทยาลัยพยาบาลบรมราชชนนี ชลบุรี
 ตารางสอนพยาบาลศาสตรบัณฑิต (หลักสูตรปรับปรุง พ.ศ.2566) ปีที่ 3 รุ่นที่ 45 ภาคการศึกษาที่ 1 ปีการศึกษา 2567
 เริ่มวันที่ 17 มิถุนายน 2567 ถึงวันที่ 6 ตุลาคม 2567 (16 สัปดาห์) ห้องเรียน อาคาร 3 ห้อง 3-201, 3-202

เวลา วัน	08.00 - 09.00 น.	09.00 - 10.00 น.	10.00 - 11.00 น.	11.00 - 12.00 น.	13.00-14.00 น.	14.00-15.00 น.	15.00-16.00 น.
วันจันทร์	พบอาจารย์ประจำชั้น	การพยาบาลผู้ใหญ่และผู้สูงอายุ 2 (ตรงกับวันที่ 22 ก.ค.67 วันหยุดชดเชยวันอาสาฬหบูชา วันที่ 29 ก.ค.67 วันหยุดชดเชยวันเฉลิมฯ ร.10 วันที่ 12 ส.ค.67 วันแม่ จำนวน 3 วัน ให้สอนวันที่ 24 มิ.ย.67 วันที่ 8 ก.ค.67 และวันที่ 26 ส.ค.67 เวลา 13.00-14.00 น. แทน)	Lab การพยาบาลผู้ใหญ่และผู้สูงอายุ 2 (ตรงกับวันที่ 22 ก.ค.67 วันหยุดชดเชยวันอาสาฬหบูชา วันที่ 29 ก.ค.67 วันหยุดชดเชยวันเฉลิมฯ ร.10 วันที่ 12 ส.ค.67 วันแม่ จำนวน 3 วัน ให้สอนวันที่ 24 มิ.ย.67 วันที่ 8 ก.ค.67 และวันที่ 26 ส.ค.67 เวลา 14.00-16.00 น. แทน)		Academic office hour สัปดาห์ที่ 2 และ 4 และ 5 กิจกรรมพัฒนานักศึกษาสัปดาห์ที่ 1 และ 3		
วันอังคาร	การพยาบาลมารดาทารกและการผดุงครรภ์ 1		Lab การพยาบาลมารดาทารกและการผดุงครรภ์ 1		Self Study		
วันพุธ	การพยาบาลสุขภาพจิตและจิตเวช		Lab การพยาบาลสุขภาพจิตและจิตเวช		การพยาบาลสุขภาพชุมชน	Lab การพยาบาลสุขภาพชุมชน	
วันพฤหัสบดี	Self Study	วิจัยและนวัตกรรมทางการพยาบาล (ตรงกับวันที่ 25 ก.ค.67 วันไหว้ครู มอบแถบหมวก และมอบทุน จำนวน 1 วัน ให้สอนวันที่ 9 ก.ย.67 เวลา 13.00-14.00 น. แทน)	Lab วิจัยและนวัตกรรมทางการพยาบาล (เรียนวันที่ 4, 11 ก.ค.67 วันที่ 1, 8 ส.ค.67 วันที่ 5 ก.ย.67)		Lab วิจัยและนวัตกรรมทางการพยาบาล (เรียนวันที่ 4, 11 ก.ค.67 วันที่ 1, 8 ส.ค.67 วันที่ 5 ก.ย.67)		Self Study
วันศุกร์	Self Study	การนวดแผนไทยเพื่อการบำบัด	Lab การนวดแผนไทยเพื่อการบำบัด		Self Study		

- หมายเหตุ - วันที่ 14 มิถุนายน 2567 ชี้แจง มคอ.3 รายวิชาภาคการศึกษาที่ 1
 - วันที่ 25 กรกฎาคม 2567 พิธีไหว้ครู มอบแถบหมวก และมอบทุนการศึกษา
 - วันที่ 3 สิงหาคม 2567 สอบภาษาอังกฤษสถาบันพระบรมราชชนก ครั้งที่ 1
 - วันที่ 16 สิงหาคม 2567 x-ray เวลา 07.00-09.00 น.
 - เรียน 15 สัปดาห์ วันที่ 19-22 สิงหาคม 2567 สอบกลางภาค
 - วันที่ 23 สิงหาคม 2567 ซ้อมอัคคีภัย 09.00-16.00 น.
 - วันที่ 7-10 ตุลาคม 2567 สอบปลายภาค
 - วันที่ 11 ตุลาคม 2567 เวลา 08.00-10.00 น. ปฐมนิเทศวิชาปฏิบัติการพยาบาลเด็กและวัยรุ่น 2 เวลา 10.00-12.00 น. ปฐมนิเทศวิชาปฏิบัติการพยาบาลสุขภาพจิตและจิตเวช เวลา 13.00-15.00 น. ปฐมนิเทศวิชาปฏิบัติการพยาบาลผู้ใหญ่และผู้สูงอายุ 2 เวลา 15.00-17.00 น. ปฐมนิเทศวิชาปฏิบัติการพยาบาลมารดา ทารกและการผดุงครรภ์ 1 (ถ้านักศึกษาค้นใด **ไม่เข้าปฐมนิเทศ**ตามวันและเวลาที่กำหนดถือว่าไม่ได้ผ่านกระบวนการเตรียมความพร้อมก่อนขึ้นปฏิบัติ จะ**ไม่สามารถเรียนภาคปฏิบัติ**ในวิชานั้นๆได้)
 - วันที่ 12-20 ตุลาคม 2567 ปิดภาคการศึกษา

วิทยาลัยพยาบาลบรมราชชนนี ชลบุรี
ตารางสอนพยาบาลศาสตรบัณฑิต (หลักสูตรปรับปรุง พ.ศ.2566) ปีที่ 3 รุ่นที่ 45 ภาคการศึกษาที่ 2 ปีการศึกษา 2567
เริ่มวันที่ 21 ตุลาคม 2567 ถึงวันที่ 9 กุมภาพันธ์ 2568 (16 สัปดาห์)

วัน \ เวลา	08.00 - 09.00 น.				09.00 - 10.00 น.				10.00 - 11.00 น.				11.00 - 12.00 น.				13.00 - 14.00 น.				14.00-15.00 น.				15.00-16.00 น.				16.00-17.00 น.			
	วันจันทร์				วันอังคาร				วันพุธ				วันพฤหัสบดี				วันศุกร์															
วันจันทร์	<p>ปฏิบัติการพยาบาลเด็กและวัยรุ่น 2 จำนวน 3 สัปดาห์ (2 cr.) วันจันทร์ เวลา 08.00-12.00 น. วันอังคาร-วันศุกร์ เวลา 08.00-17.00 น.</p>																Academic office hour สัปดาห์ที่ 2 และ 4 และ 5 กิจกรรมพัฒนานักศึกษาสัปดาห์ที่ 1 และ 3															
วันอังคาร	<p>ปฏิบัติการพยาบาลผู้ใหญ่และผู้สูงอายุ 2 จำนวน 4 สัปดาห์ (3 cr.) วันจันทร์ เวลา 08.00-12.00 น. วันอังคาร-วันศุกร์ เวลา 08.00-17.00 น.</p> <p>ปฏิบัติการพยาบาลสุขภาพจิตและจิตเวช จำนวน 4 สัปดาห์ (3 cr.) วันจันทร์ เวลา 08.00-12.00 น. วันอังคาร-วันศุกร์ เวลา 08.00-17.00 น.</p> <p>ปฏิบัติการพยาบาลมารดา ทารก และการผดุงครรภ์ 1 จำนวน 4 สัปดาห์ (3 cr.) วันจันทร์ เวลา 08.00-12.00 น. วันอังคาร-วันศุกร์ เวลา 08.00-17.00 น.</p>																<p>ปฏิบัติการพยาบาลเด็กและวัยรุ่น 2 จำนวน 3 สัปดาห์ (2 cr.) วันจันทร์ เวลา 08.00-12.00 น. วันอังคาร-วันศุกร์ เวลา 08.00-17.00 น.</p> <p>ปฏิบัติการพยาบาลผู้ใหญ่และผู้สูงอายุ 2 จำนวน 4 สัปดาห์ (3 cr.) วันจันทร์ เวลา 08.00-12.00 น. วันอังคาร-วันศุกร์ เวลา 08.00-17.00 น.</p> <p>ปฏิบัติการพยาบาลสุขภาพจิตและจิตเวช จำนวน 4 สัปดาห์ (3 cr.) วันจันทร์ เวลา 08.00-12.00 น. วันอังคาร-วันศุกร์ เวลา 08.00-17.00 น.</p> <p>ปฏิบัติการพยาบาลมารดา ทารก และการผดุงครรภ์ 1 จำนวน 4 สัปดาห์ (3 cr.) วันจันทร์ เวลา 08.00-12.00 น. วันอังคาร-วันศุกร์ เวลา 08.00-17.00 น.</p>															
วันพุธ	<p>เรียน Lab วิจัยและนวัตกรรมทางการพยาบาล ต่อจากภาคการศึกษาที่ 1 อีกจำนวน 20 ชั่วโมง (เลขที่ 1-40 เรียนวันที่ 21, 22, 24, 25 ต.ค.67 เวลา 08.00-12.00 น. เลขที่ 41-80 เรียนวันที่ 18-22 พ.ย.67 เวลา 08.00-12.00 น. เลขที่ 81-120 เรียนวันที่ 16-20 ธ.ค.67 เวลา 08.00-12.00 น. เลขที่ 121-159 เรียนวันที่ 13-17 ม.ค.68 เวลา 08.00-12.00 น.)</p>																<p>เรียน Lab วิจัยและนวัตกรรมทางการพยาบาล ต่อจากภาคการศึกษาที่ 1 อีกจำนวน 20 ชั่วโมง (เลขที่ 1-40 เรียนวันที่ 21 ต.ค.67 เวลา 13.00-17.00 น.)</p>															
วันพฤหัสบดี																																
วันศุกร์																																

- หมายเหตุ**
- วันที่ 11 ตุลาคม 2567 เวลา 08.00-10.00 น. ปฐมนิเทศวิชาปฏิบัติการพยาบาลเด็กและวัยรุ่น 2 เวลา 10.00-12.00 น. ปฐมนิเทศวิชาปฏิบัติการพยาบาลสุขภาพจิตและจิตเวช เวลา 13.00-15.00 น. ปฐมนิเทศวิชาปฏิบัติการพยาบาลผู้ใหญ่และผู้สูงอายุ 2 เวลา 15.00-17.00 น. ปฐมนิเทศวิชาปฏิบัติการพยาบาลมารดา ทารกและการผดุงครรภ์ 1 (ถ้านักศึกษาคนใด **ไม่เข้าปฐมนิเทศ**ตามวันและเวลาที่กำหนดถือว่าไม่ได้ผ่าน กระบวนการเตรียมความพร้อมก่อนขึ้นปฏิบัติ จะ**ไม่สามารถเรียนภาคปฏิบัติ**ในวิชานั้นๆได้)
 - ฝึกปฏิบัติ 15 สัปดาห์ โดยฝึกปฏิบัติการพยาบาลเด็กและวัยรุ่น 2 วันจันทร์ เวลา 08.00-12.00 น. วันอังคาร-ศุกร์ เวลา 08.00-17.00 น. จำนวน 3 สัปดาห์ ฝึกปฏิบัติวิชาปฏิบัติการพยาบาลผู้ใหญ่และผู้สูงอายุ 2 เวลา 08.00-12.00 น. วันอังคาร-ศุกร์ เวลา 08.00-17.00 น. จำนวน 4 สัปดาห์ ฝึกปฏิบัติวิชาปฏิบัติการพยาบาลสุขภาพจิตและจิตเวช วันจันทร์ เวลา 08.00-12.00 น. วันอังคาร-ศุกร์ เวลา 08.00-17.00 น. จำนวน 4 สัปดาห์ และฝึกปฏิบัติวิชาการพยาบาลมารดา ทารก และการผดุงครรภ์ 1 วันจันทร์ เวลา 08.00-12.00 น. วันอังคาร-ศุกร์ เวลา 08.00-17.00 น. จำนวน 4 สัปดาห์
 - ประเมินผลวิชาปฏิบัติการพยาบาลเด็กและวัยรุ่น 2 วิชาปฏิบัติการพยาบาลผู้ใหญ่และผู้สูงอายุ 2 วิชาปฏิบัติการพยาบาลสุขภาพจิตและจิตเวช และวิชาปฏิบัติการพยาบาลมารดา ทารก และการผดุงครรภ์ 1 ให้ประเมินผลให้แล้วเสร็จในชั่วโมงการฝึกภาคปฏิบัติแต่ละวิชา
 - วันที่ 8 พฤศจิกายน 2567 วันสถาปนาวิทยาลัย (งดการเรียนการสอน)
 - วันที่ 16 พฤศจิกายน 2567 สอบภาษาอังกฤษสถาบันพระบรมราชชนก ครั้งที่ 2
 - วันที่ 10 กุมภาพันธ์ 2568 เวลา 09.00-12.00 น. ปฐมนิเทศวิชาปฏิบัติการพยาบาลสุขภาพชุมชน
 - วันที่ 11 กุมภาพันธ์ 2568 เวลา 09.00-12.00 น. ปฐมนิเทศวิชาปฏิบัติการพยาบาลผู้ใหญ่และผู้สูงอายุ (ถ้านักศึกษาคนใด**ไม่เข้าปฐมนิเทศ**ตามวันและเวลาที่กำหนดถือว่าไม่ได้ผ่าน กระบวนการเตรียมความพร้อมก่อนขึ้นปฏิบัติ จะ**ไม่สามารถเรียนภาคปฏิบัติ**ในวิชานั้นๆได้)
 - วันที่ 13 กุมภาพันธ์ 2568 วันสำเร็จการศึกษาปี 4 รุ่น 44
 - วันที่ 14-23 กุมภาพันธ์ 2568 ปีภาคการศึกษา

วิทยาลัยพยาบาลบรมราชชนนี ชลบุรี
 ตารางสอนพยาบาลศาสตรบัณฑิต (หลักสูตรปรับปรุง พ.ศ.2566) ปีที่ 3 รุ่นที่ 45 ภาคฤดูร้อน ปีการศึกษา 2567
 เริ่มวันที่ 24 กุมภาพันธ์ 2568 ถึงวันที่ 27 เมษายน 2568 (9 สัปดาห์)

เวลา วัน	08.00 - 09.00 น.	09.00 - 10.00 น.	10.00 - 11.00 น.	11.00 - 12.00 น.	13.00 - 14.00 น.	14.00 - 15.00 น.	15.00 - 16.00 น.	16.00 - 17.00 น.
วันจันทร์	<p style="text-align: center;">ปฏิบัติการพยาบาลสุขภาพชุมชน จำนวน 4 สัปดาห์ (3 cr.) วันจันทร์ เวลา 08.00-12.00 น. วันอังคาร-วันศุกร์ เวลา 08.00-17.00 น.</p> <p style="text-align: center;">ปฏิบัติการพยาบาลผู้สูงอายุ จำนวน 3 สัปดาห์ (2 cr.) วันจันทร์ เวลา 08.00-12.00 น. วันอังคาร-วันศุกร์ เวลา 08.00-17.00 น.</p> <p style="text-align: center;">เรียน Lab วิจัยและนวัตกรรมทางการแพทย์ ต่อจากภาคการศึกษาที่ 2 อีกจำนวน 20 ชั่วโมง (เลขที่ 1-80 เรียนวันที่ 24-28 ก.พ.68 (4 สัปดาห์) เวลา 08.00-12.00 น. เลขที่ 81-159 เรียนวันที่ 24-28 มี.ค.68 (4 สัปดาห์) เวลา 08.00-12.00 น.)</p>				Academic office hour สัปดาห์ที่ 2 และ 4 และ 5 กิจกรรมพัฒนานักศึกษาสัปดาห์ที่ 1 และ 3			
วันอังคาร								
วันพุธ								
วันพฤหัสบดี					ปฏิบัติการพยาบาลสุขภาพชุมชน จำนวน 4 สัปดาห์ (3 cr.) วันจันทร์ เวลา 08.00-12.00 น. วันอังคาร-วันศุกร์ เวลา 08.00-17.00 น.			
วันศุกร์					ปฏิบัติการพยาบาลผู้สูงอายุ จำนวน 3 สัปดาห์ (2 cr.) วันจันทร์ เวลา 08.00-12.00 น. วันอังคาร-วันศุกร์ เวลา 08.00-17.00 น.			

หมายเหตุ

- วันที่ 10 กุมภาพันธ์ 2568 เวลา 09.00-12.00 น. ปฐมนิเทศวิชาปฏิบัติการพยาบาลสุขภาพชุมชน
- วันที่ 11 กุมภาพันธ์ 2568 เวลา 09.00-12.00 น. ปฐมนิเทศวิชาการพยาบาลผู้สูงอายุ
 (ถ้านักศึกษาคนใดไม่เข้าปฐมนิเทศตามวันและเวลาที่กำหนดถือว่าไม่ได้ผ่าน กระบวนการเตรียมความพร้อมก่อนขึ้นปฏิบัติ จะไม่สามารถเรียนภาคปฏิบัติในวิชานั้นๆได้)
- ฝึกปฏิบัติวิชาปฏิบัติการพยาบาลผู้สูงอายุ วันจันทร์ เวลา 08.00-12.00 น. วันอังคาร-ศุกร์ เวลา 08.00-17.00 น. จำนวน 3 สัปดาห์ และฝึกปฏิบัติวิชาปฏิบัติการพยาบาลสุขภาพชุมชน จำนวน 4 สัปดาห์
 วันจันทร์ เวลา 08.00-12.00 น. วันอังคาร-ศุกร์ เวลา 08.00-17.00 น.
- ประเมินผลวิชาปฏิบัติการพยาบาลผู้สูงอายุ และวิชาปฏิบัติการพยาบาลสุขภาพชุมชน ให้ประเมินผลให้แล้วเสร็จในชั่วโมงการฝึกภาคปฏิบัติ
- วันที่ 12-20 เมษายน 2568 หยุดสงกรานต์
- วันที่ 28-30 เมษายน 2568 สอบรวบยอดชั้นปี
- วันที่ 1 พฤษภาคม 2568 เวลา 09.00-16.00 น. นิทรรศการวิจัยและนวัตกรรมทางการแพทย์
- วันที่ 6-16 พฤษภาคม 2568 อบรมการพยาบาลอาชีวอนามัย
- วันที่ 17 พฤษภาคม - 15 มิถุนายน 2568 ปิดภาคการศึกษา และฝึกประสบการณ์ด้านบริการสุขภาพอย่างน้อย 5 วัน

วิทยาลัยพยาบาลบรมราชชนนี ชลบุรี
ตารางสอนพยาบาลศาสตรบัณฑิต (หลักสูตรปรับปรุง) พ.ศ.2561 ปีที่ 4 รุ่นที่ 44 ภาคการศึกษาที่ 1 ปีการศึกษา 2567
เริ่มวันที่ 17 มิถุนายน 2567 ถึงวันที่ 25 สิงหาคม 2567 (10 สัปดาห์) ห้องเรียน อาคาร 3 ห้อง 3-305

เวลา วัน	08.00 – 09.00 น.	09.00 – 10.00 น.	10.00 – 11.00 น.	11.00 – 12.00 น.	13.00 – 14.00 น.	14.00 – 15.00 น.	15.00 – 16.00 น.	16.00 – 17.00 น.	
วันจันทร์	การรักษายาบาลขั้นต้น (เรียนวันที่ 17, 24 มิ.ย.67 วันที่ 1, 8, 15 ก.ค.67 วันที่ 5, 19 ส.ค.67 และเรียนวันพฤหัสบดีที่ 22 ส.ค.67 เวลา 08.00-09.00 น. อีก 1 ชม.)		Lab การรักษายาบาลขั้นต้น (กลุ่ม 1 เลขที่ 1-50) (เรียนวันที่ 17, 24 มิ.ย.67 วันที่ 1, 8, 15 ก.ค.67 วันที่ 5, 19 ส.ค.67)		Academic office hour สัปดาห์ที่ 2 และ 4 และ 5 กิจกรรมพัฒนานักศึกษาสัปดาห์ที่ 1 และ 3 Lab ภาษาอังกฤษเชิงวิชาการ (กลุ่ม 1 เลขที่ 1-74 และกลุ่ม 2 เลขที่ 75-148) (เรียน วันที่ 24 มิ.ย.67 เวลา 13.00-17.00 น. และวันที่ 8 ก.ค.67 เวลา 13.00-15.00 น.)				
วันอังคาร	การพยาบาลชุมชน 2 (เรียนวันที่ 18, 25 มิ.ย.67 วันที่ 2, 9, 16, 23, 30 ก.ค.67 วันที่ 6, 13, 20 ส.ค.67)		การบริหารและแนวโน้มวิชาชีพการพยาบาล (เรียนวันที่ 18, 25 มิ.ย.67 วันที่ 2, 9, 16, 23, 30 ก.ค.67 วันที่ 6, 13, 20 ส.ค.67)		การพยาบาลมารดา ทารก และการผดุงครรภ์ 2 (เรียนวันที่ 18, 25 มิ.ย.67 วันที่ 2, 9, 16, 23 ก.ค.67) Lab การรักษายาบาลขั้นต้น (กลุ่ม 1 เลขที่ 1-50) (เรียน วันที่ 30 ก.ค.67 และ วันที่ 6, 13, 20 ส.ค.67 เวลา 13.00-15.00 น.)				
วันพุธ	Lab การรักษายาบาลขั้นต้น (กลุ่ม 2 เลขที่ 51-100) (เรียนวันที่ 19, 26 มิ.ย.67 วันที่ 3, 10, 17, 24, 31 ก.ค.67 วันที่ 7, 14, 21 ส.ค.67)		Lab การรักษายาบาลขั้นต้น (กลุ่ม 2 เลขที่ 51-100) (เรียนวันที่ 24, 31 ก.ค.67 วันที่ 7, 14, 21 ส.ค.67) ภูมิปัญญาไทยกับการดูแลสุขภาพ (เรียน วันที่ 19, 26 มิ.ย.67 วันที่ 3, 10, 17 ก.ค.67)		ภูมิปัญญาไทยกับการดูแลสุขภาพ (เรียนวันที่ 19, 26 มิ.ย.67) (วันที่ 3 ก.ค.67 เรียน 13.00-14.00 น.) Lab ภูมิปัญญาไทยกับการดูแลสุขภาพ (เรียน วันที่ 10, 17, 24, 31 ก.ค.67 วันที่ 7, 14 ส.ค.67) Lab การรักษายาบาลขั้นต้น (กลุ่ม 3 เลขที่ 101-148) (เรียน วันที่ 21 ส.ค.67)		Lab ภูมิปัญญาไทยกับการดูแลสุขภาพ (เรียนวันที่ 19, 26 มิ.ย.67) วันที่ 3, 10, 17, 24, 31 ก.ค.67 วันที่ 7, 14 ส.ค.67 Lab การรักษายาบาลขั้นต้น (กลุ่ม 3 เลขที่ 101-148) (เรียน วันที่ 21 ส.ค.67)		
วัน พฤหัสบดี	พบอาจารย์ประจำชั้น	การพยาบาลมารดา ทารก และการผดุงครรภ์ 2 (เรียนวันที่ 20, 27 มิ.ย.67 วันที่ 4, 11, 18 ก.ค.67 วันที่ 1, 8, 15, 22 ส.ค.67)			Lab การรักษายาบาลขั้นต้น (กลุ่ม 3 เลขที่ 101-148) (เรียนวันที่ 20, 27 มิ.ย.67 วันที่ 4, 11, 18 ก.ค.67 วันที่ 1, 8, 15, 22 ส.ค.67)		การพยาบาลชุมชน 2 (เรียนวันที่ 20, 27 มิ.ย.67 วันที่ 4, 11, 18 ก.ค.67) Lab การรักษายาบาลขั้นต้น (กลุ่ม 3 เลขที่ 101-148) (เรียน วันที่ 1, 8, 15, 22 ส.ค.67)		
วันศุกร์	การบริหารและแนวโน้มวิชาชีพการพยาบาล (เรียนวันที่ 21, 28 มิ.ย.67 วันที่ 5, 12, 19 ก.ค.67) Lab การรักษายาบาลขั้นต้น (กลุ่ม 1 เลขที่ 1-50) (เรียน วันที่ 26 ก.ค.67 และวันที่ 2, 9, 16 ส.ค.67)		ภาษาอังกฤษเชิงวิชาการ (กลุ่ม 1 เลขที่ 1-74 และกลุ่ม 2 เลขที่ 75-148) (เรียนวันที่ 21, 28 มิ.ย.67 วันที่ 5, 12, 19, 26 ก.ค.67) Lab ภาษาอังกฤษเชิงวิชาการ (กลุ่ม 1 เลขที่ 1-74 และกลุ่ม 2 เลขที่ 75-148) (เรียน วันที่ 2, 9, 16 ส.ค.67)		ภาษาอังกฤษเชิงวิชาการ (กลุ่ม 1 เลขที่ 1-74 และกลุ่ม 2 เลขที่ 75-148) (เรียนวันที่ 21, 28 มิ.ย.67 วันที่ 5, 12, 19, 26 ก.ค.67 วันที่ 2, 9, 16 ส.ค.67)		Lab ภาษาอังกฤษเชิงวิชาการ (กลุ่ม 1 เลขที่ 1-74 และ กลุ่ม 2 เลขที่ 75-148) (เรียนวันที่ 21, 28 มิ.ย.67 วันที่ 5, 12, 19, 26 ก.ค.67 วันที่ 2, 9, 16 ส.ค.67)		

หมายเหตุ

- วันที่ 14 มิถุนายน 2567 ซีแจง มคอ.3 รายวิชาภาคการศึกษาที่ 1 (สัปดาห์ปฐมนิเทศ)
- วันที่ 25 กรกฎาคม 2567 พิธีไหว้ครู มอบแถบหมวก และมอบทุนการศึกษา
- วันที่ 3 สิงหาคม 2567 สอบภาษาอังกฤษสถาบันพระบรมราชชนก ครั้งที่ 1
- วันที่ 16 สิงหาคม 2567 x-ray เวลา 13.00-15.00 น.
- วันที่ 23 สิงหาคม 2567 ซ้อมอัคคีภัย 09.00-16.00 น.
- การสอบกลางภาค หากต้องการจัดสอบ ให้ผู้รับผิดชอบรายวิชาเป็นผู้กำหนดวัน เวลา และสถานที่สอบ
- วันที่ 26-29 สิงหาคม 2567 สอบปลายภาค สอบรวบยอด วพบ.ชลบุรี
- วันที่ 30 สิงหาคม 2567 เวลา 08.00-10.00 น. ปฐมนิเทศวิชาปฏิบัติการพยาบาลชุมชน 2 เวลา 10.00-12.00 น. ปฐมนิเทศวิชาปฏิบัติการรักษายาบาลขั้นต้น เวลา 13.00-15.00 น. ปฐมนิเทศวิชาปฏิบัติการพยาบาลมารดา ทารก และการผดุงครรภ์ 2 และเวลา 15.00-17.00 น. ปฐมนิเทศวิชาปฏิบัติการบริหารการพยาบาล (ถ้านักศึกษาค้นได้ไม่เข้าปฐมนิเทศตามวันและเวลาที่กำหนดถือว่าไม่ได้ผ่านกระบวนการเตรียมความพร้อมก่อนขึ้นปฏิบัติ จะไม่สามารถเรียนภาคปฏิบัติในวิชานั้นๆได้)
- วันที่ 31 สิงหาคม-1 กันยายน 2567 ปิดภาคการศึกษา

วิทยาลัยพยาบาลบรมราชชนนี ชลบุรี
ตารางสอนพยาบาลศาสตรบัณฑิต (หลักสูตรปรับปรุง) พ.ศ.2561 ปีที่ 4 รุ่นที่ 44 ภาคการศึกษาที่ 2 ปีการศึกษา 2567
เริ่มวันที่ 2 กันยายน 2567 ถึงวันที่ 22 ธันวาคม 2567 (16 สัปดาห์)

เวลา วัน	08.00 - 09.00 น.	09.00 - 10.00 น.	10.00 - 11.00 น.	11.00 - 12.00 น.	13.00 - 14.00 น.	14.00 - 15.00 น.	15.00 - 16.00 น.
วันจันทร์	<p style="text-align: center;">ปฏิบัติการพยาบาลมารดาทารกและการผดุงครรภ์ 2 จำนวน 4 สัปดาห์ (3 cr.) วันจันทร์ เวลา 08.00-12.00 น. วันอังคาร-วันศุกร์ เวลา 08.00-17.00 น.</p> <p style="text-align: center;">ปฏิบัติการพยาบาลชุมชน 2 จำนวน 4 สัปดาห์ (3 cr.) วันจันทร์ เวลา 08.00-12.00 น. วันอังคาร-วันศุกร์ เวลา 08.00-17.00 น.</p> <p style="text-align: center;">ปฏิบัติการรักษาพยาบาลขั้นต้น จำนวน 4 สัปดาห์ (3 cr.) วันจันทร์ เวลา 08.00-12.00 น. วันอังคาร-วันศุกร์ เวลา 08.00-17.00 น.</p> <p style="text-align: center;">ปฏิบัติการบริหารการพยาบาล จำนวน 3 สัปดาห์ (2 cr.) วันจันทร์ เวลา 08.00-12.00 น. วันอังคาร-วันศุกร์ เวลา 08.00-17.00 น.</p>				<p style="text-align: center;">ปฏิบัติการพยาบาลมารดาทารกและการผดุงครรภ์ 2 จำนวน 4 สัปดาห์ (3 cr.) วันจันทร์ เวลา 08.00-12.00 น. วันอังคาร-วันศุกร์ เวลา 08.00-17.00 น.</p> <p style="text-align: center;">ปฏิบัติการพยาบาลชุมชน 2 จำนวน 4 สัปดาห์ (3 cr.) วันจันทร์ เวลา 08.00-12.00 น. วันอังคาร-วันศุกร์ เวลา 08.00-17.00 น.</p> <p style="text-align: center;">ปฏิบัติการรักษาพยาบาลขั้นต้น จำนวน 4 สัปดาห์ (3 cr.) วันจันทร์ เวลา 08.00-12.00 น. วันอังคาร-วันศุกร์ เวลา 08.00-17.00 น.</p> <p style="text-align: center;">ปฏิบัติการบริหารการพยาบาล จำนวน 3 สัปดาห์ (2 cr.) วันจันทร์ เวลา 08.00-12.00 น. วันอังคาร-วันศุกร์ เวลา 08.00-17.00 น.</p>		
วันอังคาร							
วันพุธ							
วันพฤหัสบดี							
วันศุกร์							

หมายเหตุ - วันที่ 30 สิงหาคม 2567 เวลา 08.00-10.00 น. ปฐมนิเทศวิชาปฏิบัติการพยาบาลชุมชน 2 เวลา 10.00-12.00 น. ปฐมนิเทศวิชาปฏิบัติการรักษาพยาบาลขั้นต้น เวลา 13.00-15.00 น. ปฐมนิเทศวิชาปฏิบัติการพยาบาลมารดา ทารก และ การผดุงครรภ์ 2 เวลา 15.00-17.00 น. ปฐมนิเทศวิชาปฏิบัติการบริหารการพยาบาล (ถ้านักศึกษาคณใดไม่เข้าปฐมนิเทศตามวันและเวลาที่กำหนดถือว่าไม่ได้ผ่านกระบวนการเตรียมความพร้อมก่อนขึ้นปฏิบัติ จะไม่สามารถเรียนภาคปฏิบัติในวิชานั้นๆได้)

- ฝึกปฏิบัติ 15 สัปดาห์ วันจันทร์ เวลา 08.00-12.00 น. วันอังคาร-วันศุกร์ เวลา 08.00-17.00 น. โดยฝึกปฏิบัติวิชาปฏิบัติการพยาบาลชุมชน 2 วิชาปฏิบัติการพยาบาลมารดา ทารกและการผดุงครรภ์ 2 วิชาปฏิบัติการรักษาพยาบาลขั้นต้น วิชาละ 4 สัปดาห์ และฝึกปฏิบัติวิชาปฏิบัติการบริหารการพยาบาล จำนวน 3 สัปดาห์

- ประเมินผลวิชาปฏิบัติการพยาบาลชุมชน 2 วิชาปฏิบัติการพยาบาลมารดา ทารกและการผดุงครรภ์ 2 วิชาปฏิบัติการรักษาพยาบาลขั้นต้น และวิชาปฏิบัติการบริหารการพยาบาล ให้ประเมินผลให้แล้วเสร็จในชั่วโมงการฝึกภาคปฏิบัติแต่ละวิชา

- วันที่ 8 พฤศจิกายน 2567 วันสถาปนาวิทยาลัย

- วันที่ 16 พฤศจิกายน 2567 สอบภาษาอังกฤษสถาบันพระบรมราชชนก ครั้งที่ 2

- วันที่ 23 ธันวาคม 2567 - 3 มกราคม 2568 อบรมการพยาบาลอาชีวอนามัย

- วันที่ 28 -29 ธันวาคม 2567 สอบรวบยอดสถาบันพระบรมราชชนก

- วันที่ 4 -5 มกราคม 2568 สอบซ่อมรวบยอดสถาบันพระบรมราชชนก

- วันที่ 6 มกราคม 2568 สอบภาษาอังกฤษสถาบันพระบรมราชชนก เฉพาะผู้ที่คาดว่าจะสำเร็จการศึกษาแต่ยังสอบภาษาอังกฤษสถาบันพระบรมราชชนกไม่ผ่านเกณฑ์

- วันที่ 7-10 มกราคม 2568 สอบซ่อมรวบยอดสถาบันพระบรมราชชนก (สอบปากเปล่า)

- วันที่ 6 มกราคม- 9 กุมภาพันธ์ 2568 กิจกรรมเตรียมความพร้อมก่อนสำเร็จการศึกษา

- วันที่ 10- 11 กุมภาพันธ์ 2568 ปัจฉิมนิเทศ

- วันที่ 13 กุมภาพันธ์ 2568 พิธีสำเร็จการศึกษา

วิทยาลัยพยาบาลบรมราชชนนี ชลบุรี

ตารางสอบกลางภาค ภาคการศึกษาที่ 1 ปีการศึกษา 2567 นักศึกษาพยาบาลศาสตรบัณฑิต ชั้นปีที่ 1 รุ่นที่ 47
วันที่ 19 สิงหาคม 2567 ถึงวันที่ 22 สิงหาคม 2567 ห้องสอบ เลขที่ 1-100 ห้อง 3-301, 3-302 เลขที่ 101-154 ห้อง 2-304

วัน เดือน ปี	เวลา	วิชา	กรรมการดำเนินการสอบ	
			เลขที่ 1-100	เลขที่ 101-154
จันทร์ที่ 19 สิงหาคม 2567	09.00 - 11.00 น.	ภาษาไทยเชิงวิชาการ	อ.สัจจพร, อ.ดร.สมปรารถนา	อ.กิตติพร , อ.กฤษณพงศ์
	13.00 - 15.00 น.	ภาษาอังกฤษเพื่อการสื่อสาร	อ.พิชชาภรณ์, อ.มนัสวี	อ.ดร.ธัญญมล, อ.กฤษณพงศ์
อังคารที่ 20 สิงหาคม 2567	09.00 - 11.00 น.	วิทยาศาสตร์และคณิตศาสตร์ในชีวิตประจำวัน	อ.เอกพจน์, อ.มนัสวี	อ.ดร.สมปรารถนา, อ.กฤษณพงศ์
พุธที่ 21 สิงหาคม 2567	09.00 - 11.00 น.	การรู้ดิจิทัล	อ.วัชรินทร์, อ.มนัสวี	อ.ดร.สมปรารถนา, อ.กฤษณพงศ์
	13.00 - 15.00 น.	จิตวิทยาพัฒนาการและกระบวนการคิด	อ.ลักษณา, อ.ดร.สมปรารถนา	อ.พัทธ์ธีรา, อ.กฤษณพงศ์
พฤหัสบดีที่ 22 สิงหาคม 2567	09.00 - 11.00 น.	กายวิภาคศาสตร์และสรีรวิทยา	อ.จิตรา, อ.ดร.สมปรารถนา	อ.ดร.สุนิษา, อ.กฤษณพงศ์
	13.00 - 17.00 น.	Lab กายวิภาคศาสตร์และสรีรวิทยา	อ.จิตรา, อ.มนัสวี	อ.ดร.สุนิษา, อ.กฤษณพงศ์

หมายเหตุ - รายวิชาที่มีการสอบซ่อมให้นักศึกษาติดต่ออาจารย์ผู้รับผิดชอบรายวิชาเพื่อกำหนดวันสอบซ่อม และดำเนินการสอบซ่อมให้เรียบร้อย
- วันที่ 23 สิงหาคม 2567 ซ้อมอัคคีภัย 09.00-16.00 น. (งดการเรียนการสอน)

วิทยาลัยพยาบาลบรมราชชนนี ชลบุรี

ตารางสอบปลายภาค ภาคการศึกษาที่ 1 ปีการศึกษา 2567 นักศึกษาพยาบาลศาสตรบัณฑิต ชั้นปีที่ 1 รุ่นที่ 47
วันที่ 28 ตุลาคม 2567 ถึงวันที่ 31 ตุลาคม 2567 ห้องสอบ เลขที่ 1-100 ห้อง 3-301, 3-302 เลขที่ 101-154 ห้อง 3-305

วัน เดือน ปี	เวลา	วิชา	กรรมการดำเนินการสอบ	
			เลขที่ 1-100	เลขที่ 101-154
จันทร์ที่ 28 ตุลาคม 2567	09.00 - 12.00 น.	กายวิภาคศาสตร์และสรีรวิทยา	อ.จิตรรา, อ.มนัสวี	อ.ดร.สุนิษา, อ.กฤษณพงศ์
	13.00 - 17.00 น.	Lab กายวิภาคศาสตร์และสรีรวิทยา	อ.จิตรรา, อ.ดร.สมปรารถนา	อ.ดร.สุนิษา, อ.กฤษณพงศ์
อังคารที่ 29 ตุลาคม 2567	09.00 - 11.00 น.	ภาษาอังกฤษเพื่อการสื่อสาร	อ.พิชชาภรณ์, อ.มนัสวี	อ.ดร.ธัญญมล, อ.กฤษณพงศ์
	13.00 - 15.00 น.	วิทยาศาสตร์และคณิตศาสตร์ในชีวิตประจำวัน	อ.เอกพจน์, อ.มนัสวี	อ.ดร.สมปรารถนา, อ.กฤษณพงศ์
พุธที่ 30 ตุลาคม 2567	09.00 - 11.00 น.	ภาษาไทยเชิงวิชาการ	อ.สัจจพร, อ.ดร.สมปรารถนา	อ.กิตติพร , อ.กฤษณพงศ์
	13.00 - 15.00 น.	การรู้ดิจิทัล	อ.วัชรินทร์, อ.มนัสวี	อ.ดร.สมปรารถนา, อ.กฤษณพงศ์
พฤหัสบดีที่ 31 ตุลาคม 2567	09.00 - 11.00 น.	จิตวิทยาพัฒนาการและกระบวนการคิด	อ.ลักษณา, อ.ดร.สมปรารถนา	อ.พัทธ์ธีรา, อ.กฤษณพงศ์

- หมายเหตุ
- วันที่ 1 พฤศจิกายน 2567 ชี้แจง มคอ.3 รายวิชาภาคการศึกษาที่ 2 (สัปดาห์ปฐมนิเทศ)
 - วันที่ 8 พฤศจิกายน 2567 วันสถาปนาวิทยาลัย
 - วันที่ 2-17 พฤศจิกายน 2567 ปิดภาคการศึกษา
 - รายวิชาที่มีการสอบซ่อมให้นักศึกษาติดต่ออาจารย์ผู้รับผิดชอบรายวิชาเพื่อกำหนดวันสอบซ่อม โดยต้องสอบซ่อมให้เรียบร้อยก่อนเปิดภาคการศึกษาใหม่

วิทยาลัยพยาบาลบรมราชชนนี ชลบุรี

ตารางสอบกลางภาค ภาคการศึกษาที่ 2 ปีการศึกษา 2567 นักศึกษาพยาบาลศาสตรบัณฑิต ชั้นปีที่ 1 รุ่นที่ 47
วันที่ 13 มกราคม 2568 ถึงวันที่ 15 มกราคม 2568 ห้องสอบ เลขที่ 1-100 ห้อง 3-301, 3-302 เลขที่ 101-154 ห้อง 3-305

วัน เดือน ปี	เวลา	วิชา	กรรมการดำเนินการสอบ	
			เลขที่ 1-100	เลขที่ 101-154
จันทร์ที่ 13 มกราคม 2568	09.00 – 11.00 น.	การพัฒนาบุคลิกภาพและวุฒิภาวะทางอารมณ์	อ.ดร.พรทิพา, อ.ดร.สมปรารถนา	อ.มนัสวี, อ.กฤษณพงศ์
	13.00 – 15.00 น.	พลเมืองวิวัฒน์	อ.ปริญญา, อ.ดร.สมปรารถนา	อ.มนัสวี, อ.กฤษณพงศ์
สอบตามวันและเวลาที่สข.กำหนด		จุลชีววิทยาและปรสิตวิทยา	อ.ดร.พัชราภา, อ.ดร.สมปรารถนา	อ.มนัสวี, อ.กฤษณพงศ์
สอบตามวันและเวลาที่สข.กำหนด		เราคือสข.	อ.ดร.กัญญาวิณ์, อ.ดร.สมปรารถนา	อ.มนัสวี, อ.กฤษณพงศ์
สอบตามวันและเวลาที่สข.กำหนด		ชีวเคมีแลโภชนศาสตร์	อ.ดร.สมปรารถนา, อ.อมรรัตน์	อ.มนัสวี, อ.กฤษณพงศ์
พุธที่ 15 มกราคม 2568	09.00 – 11.00 น.	ผู้ประกอบการในยุคดิจิทัล	อ.อนิสา, อ.ดร.สมปรารถนา	อ.มนัสวี, อ.กฤษณพงศ์

หมายเหตุ - รายวิชาที่มีการสอบซ่อมให้นักศึกษาติดต่ออาจารย์ผู้รับผิดชอบรายวิชาเพื่อกำหนดวันสอบซ่อม และดำเนินการสอบซ่อมให้เรียบร้อย

วิทยาลัยพยาบาลบรมราชชนนี ชลบุรี

ตารางสอบปลายภาค ภาคการศึกษาที่ 2 และสอบรวบยอดชั้นปี ปีการศึกษา 2567 นักศึกษาพยาบาลศาสตรบัณฑิต ชั้นปีที่ 1 รุ่นที่ 47
วันที่ 17 มีนาคม 2568 ถึงวันที่ 21 มีนาคม 2568 ห้องสอบ เลขที่ 1-100 ห้อง 3-301, 3-302 เลขที่ 101-154 ห้อง 3-305

วัน เดือน ปี	เวลา	วิชา	กรรมการดำเนินการสอบ	
			เลขที่ 1-100	เลขที่ 101-154
จันทร์ที่ 17 มีนาคม 2568	08.00 – 10.00 น.	การพัฒนาบุคลิกภาพและบุคลิกภาพทางอารมณ์	อ.ดร.พรทิพา, อ.ดร.สมปรารถนา	อ.มนัสวี, อ.กฤษณพงศ์
	10.00 – 12.00 น.	พลเมืองวิวัฒน์	อ.ปริญญา, อ.ดร.สมปรารถนา	อ.มนัสวี, อ.กฤษณพงศ์
	13.00 – 15.00 น.	ผู้ประกอบการในยุคดิจิทัล	อ.อนิสา, อ.ดร.สมปรารถนา	อ.มนัสวี, อ.กฤษณพงศ์
สอบตามวันและเวลาที่สข.กำหนด		จุลชีววิทยาและปรสิตวิทยา	อ.ดร.พัชราภา, อ.ดร.สมปรารถนา	อ.มนัสวี, อ.กฤษณพงศ์
สอบตามวันและเวลาที่สข.กำหนด		เราคือสข.	อ.ดร.กัญญาวิณ, อ.ดร.สมปรารถนา	อ.มนัสวี, อ.กฤษณพงศ์
สอบตามวันและเวลาที่สข.กำหนด		ชีวเคมีและโภชนศาสตร์	อ.ดร.สมปรารถนา, อ.อมรรัตน์	อ.มนัสวี, อ.กฤษณพงศ์
พฤหัสบดีที่ 20 มีนาคม 2568	09.00 - 10.00 น.	สอบรวบยอดวิชากายวิภาคศาสตร์และสรีรวิทยา (30 ข้อ)	สาขาวิชาการพยาบาลผู้ใหญ่และผู้สูงอายุ, อ.ดร.สมปรารถนา	สาขาวิชาการพยาบาลผู้ใหญ่และผู้สูงอายุ, อ.กฤษณพงศ์
ศุกร์ที่ 21 มีนาคม 2568	09.00 - 10.00 น.	สอบซ่อมรวบยอดวิชากายวิภาคศาสตร์และสรีรวิทยา (30ข้อ)	สาขาวิชาการพยาบาลผู้ใหญ่และผู้สูงอายุ, อ.มนัสวี	สาขาวิชาการพยาบาลผู้ใหญ่และผู้สูงอายุ, อ.กฤษณพงศ์
	13.00 – 16.00 น.	เฉลยข้อสอบรวบยอดวิชากายวิภาคศาสตร์และสรีรวิทยา	สาขาวิชาการพยาบาลผู้ใหญ่และผู้สูงอายุ	

- หมายเหตุ**
- วันที่ 22 มีนาคม – 29 มิถุนายน 2568 ปิดภาคการศึกษา และฝึกประสบการณ์ด้านบริการสุขภาพอย่างน้อย 5 วัน
 - รายวิชาที่มีการสอบซ่อมให้นักศึกษาติดต่ออาจารย์ผู้รับผิดชอบรายวิชาเพื่อกำหนดวันสอบซ่อม โดยต้องสอบซ่อมให้เรียบร้อยก่อนเปิดภาคการศึกษาใหม่
 - หัวหน้าสาขาวิชาเป็นผู้รับผิดชอบกำหนดกรรมการดำเนินการสอบรวบยอดชั้นปีในรายวิชาที่สาขาวิชารับผิดชอบ
 - นักศึกษาทุกคนต้องเข้าฟังการเฉลยข้อสอบรวบยอดชั้นปี

วิทยาลัยพยาบาลบรมราชชนนี ชลบุรี
 ตารางสอบกลางภาค ภาคการศึกษาที่ 1 ปีการศึกษา 2567 นักศึกษาพยาบาลศาสตรบัณฑิต ชั้นปีที่ 2 รุ่นที่ 46
 วันที่ 26 สิงหาคม และ 9, 23 กันยายน 2567 ห้องสอบ เลขที่ 1-156 ห้อง 1-302, 1-303

วัน เดือน ปี	เวลา	วิชา	กรรมการดำเนินการสอบ
จันทร์ที่ 26 สิงหาคม 2567	15.00-17.00 น.	ภาษาอังกฤษเชิงวิชาการ	อ.ดร.พัชราภา, อ.จิราภรณ์
จันทร์ที่ 9 กันยายน 2567	15.00-17.00 น.	พยาธิสรีรวิทยา	อ.วรพนิต, อ.ดร.วารุณี
จันทร์ที่ 23 กันยายน 2567	14.00-16.00 น.	มนอมติ ทฤษฎี และกระบวนการพยาบาล	อ.ดร.ธัญญมล, อ.ณัฐธา
	16.00-18.00 น.	เภสัชวิทยา	อ.ดร.พรทิพา, อ.จิราภรณ์

หมายเหตุ - รายวิชาที่มีการสอบซ่อมให้นักศึกษาติดต่ออาจารย์ผู้รับผิดชอบรายวิชาเพื่อกำหนดวันสอบซ่อม และดำเนินการสอบซ่อมให้เรียบร้อย

วิทยาลัยพยาบาลบรมราชชนนี ชลบุรี
 ตารางสอบปลายภาค ภาคการศึกษาที่ 1 ปีการศึกษา 2567 นักศึกษาพยาบาลศาสตรบัณฑิต ชั้นปีที่ 2 รุ่นที่ 46
 วันที่ 15 ตุลาคม 2567 ถึงวันที่ 17 ตุลาคม 2567 ห้องสอบ เลขที่ 1-156 ห้อง 1-302, 1-303

วัน เดือน ปี	เวลา	วิชา	กรรมการดำเนินการสอบ
อังคารที่ 15 ตุลาคม 2567	09.00-11.00 น.	การพยาบาลขั้นพื้นฐาน	อ.พัทธ์ธีรา, อ.ดร.วารุณี
	13.00-15.00 น.	มโนคติ ทฤษฎี และกระบวนการพยาบาล	อ.พิชชาภรณ์, อ.ณัฐธา
พุธที่ 16 ตุลาคม 2567	09.00-11.00 น.	พยาธิสรีรวิทยา	อ.วรพนิต, อ.ดร.วารุณี
	13.00-15.00 น.	ภาษาอังกฤษเชิงวิชาการ	อ.ดร.พัชราภา, อ.จิราภรณ์
พฤหัสบดีที่ 17 ตุลาคม 2567	09.00-11.00 น.	เภสัชวิทยา	อ.ดร.พรทิพา, อ.จิราภรณ์

- หมายเหตุ - วันที่ 18 ตุลาคม 2567 ชี้แจง มคอ.3 รายวิชาภาคการศึกษาที่ 2 (สัปดาห์ปฐมนิเทศ)
 - วันที่ 19-27 ตุลาคม 2567 ปิดภาคการศึกษา
 - รายวิชาที่มีการสอบซ่อมให้นักศึกษาติดต่ออาจารย์ผู้รับผิดชอบรายวิชาเพื่อกำหนดวันสอบซ่อม โดยต้องสอบซ่อมให้เรียบร้อยก่อนเปิดภาคการศึกษาใหม่

วิทยาลัยพยาบาลบรมราชชนนี ชลบุรี
 ตารางสอบกลางภาค ภาคการศึกษาที่ 2 ปีการศึกษา 2567 นักศึกษาพยาบาลศาสตรบัณฑิต ชั้นปีที่ 2 รุ่นที่ 46
 วันที่ 23 ธันวาคม 2567 ถึงวันที่ 25 ธันวาคม 2567 ห้องสอบ เลขที่ 1-156 ห้อง 1-302, 1-303

วัน เดือน ปี	เวลา	วิชา	กรรมการดำเนินการสอบ
จันทร์ที่ 23 ธันวาคม 2567	09.00-11.00 น.	การพยาบาลผู้ใหญ่และผู้สูงอายุ 1	อ.กฤษณา, อ.ดร.วารุณี
	13.00-15.00 น.	กฎหมาย จริยศาสตร์และจรรยาบรรณวิชาชีพ การพยาบาล	อ.ดร.สุรียา, อ.จิราภรณ์
อังคารที่ 24 ธันวาคม 2567	09.00-11.00 น.	ภาษาอังกฤษเพื่อการอ่านและการเขียนเชิงวิชาการ	อ.วินะ, อ.ณัฐฐา
	13.00-15.00 น.	การพยาบาลผู้สูงอายุ	อ.ดร.ยุพาวรรณ, อ.จิราภรณ์
พุธที่ 25 ธันวาคม 2567	09.00-11.00 น.	การพัฒนาบุคลิกภาพและวุฒิภาวะทางอารมณ์	อ.ธัญนาราภรณ์, อ.ณัฐฐา
	13.00-15.00 น.	การพยาบาลเด็กและวัยรุ่น	อ.ดร.พัชรภา, อ.ดร.วารุณี

หมายเหตุ - รายวิชาที่มีการสอบซ่อมให้นักศึกษาติดต่ออาจารย์ผู้รับผิดชอบรายวิชาเพื่อกำหนดวันสอบซ่อม และดำเนินการสอบซ่อมให้เรียบร้อย

วิทยาลัยพยาบาลบรมราชชนนี ชลบุรี
 ตารางสอบปลายภาค ภาคการศึกษาที่ 2 ปีการศึกษา 2567 นักศึกษาพยาบาลศาสตรบัณฑิต ชั้นปีที่ 2 รุ่นที่ 46
 วันที่ 17 กุมภาพันธ์ 2568 ถึงวันที่ 19 กุมภาพันธ์ 2568 ห้องสอบ เลขที่ 1-156 ห้อง 1-302, 1-303

วัน เดือน ปี	เวลา	วิชา	กรรมการดำเนินการสอบ
จันทร์ที่ 17 กุมภาพันธ์ 2568	09.00-11.00 น.	การพยาบาลผู้ใหญ่และผู้สูงอายุ 1	อ.ดร.สุนิษา, อ.ดร.วารุณี
	13.00-15.00 น.	กฎหมาย จริยศาสตร์และจรรยาบรรณวิชาชีพ การพยาบาล	อ.ดร.สุรียา, อ.จิราภรณ์
อังคารที่ 18 กุมภาพันธ์ 2568	09.00-11.00 น.	ภาษาอังกฤษเพื่อการอ่านและการเขียนเชิงวิชาการ	อ.วินะ, อ.ณัฐฐา
	13.00-15.00 น.	การพยาบาลผู้สูงอายุ	อ.วรพนิต, อ.จิราภรณ์
พุธที่ 19 กุมภาพันธ์ 2568	09.00-11.00 น.	การพัฒนาบุคลิกภาพและบุคลิกภาวะทางอารมณ์	อ.ธัญนารามรณ์, อ.ณัฐฐา
	13.00-15.00 น.	การพยาบาลเด็กและวัยรุ่น	อ.ดร.พัชราภา, อ.ดร.วารุณี

- หมายเหตุ**
- วันที่ 20 กุมภาพันธ์ 2568 เวลา 09.00-12.00 น. ปฐมนิเทศวิชาปฏิบัติการพยาบาลเด็กและวัยรุ่น 1
 เวลา 13.00-16.00 น. ปฐมนิเทศวิชาปฏิบัติการพยาบาลผู้ใหญ่และผู้สูงอายุ 1
 - ถ้านักศึกษาคนใด**ไม่เข้าปฐมนิเทศ**ตามวันและเวลาที่กำหนดถือว่าไม่ได้ผ่านกระบวนการเตรียมความพร้อมก่อนขึ้นปฏิบัติ จะ**ไม่สามารถเรียน**
 ภาคปฏิบัติในวิชานั้นๆได้
 - วันที่ 21 กุมภาพันธ์ - 2 มีนาคม 2568 ปิดภาคการศึกษา
 - รายวิชาที่มีการสอบซ่อมให้นักศึกษาติดต่ออาจารย์ผู้รับผิดชอบรายวิชาเพื่อกำหนดวันสอบซ่อม โดยต้องสอบซ่อมให้เรียบร้อยก่อนเปิดภาคการศึกษาใหม่

วิทยาลัยพยาบาลบรมราชชนนี ชลบุรี
 ตารางสอบรวบยอดชั้นปี ปีการศึกษา 2567 นักศึกษาพยาบาลศาสตรบัณฑิต ชั้นปีที่ 2 รุ่นที่ 46
 วันที่ 13 พฤษภาคม 2568 ถึงวันที่ 14 พฤษภาคม 2568 ห้องสอบ เลขที่ 1-156 ห้อง 1-302, 1-303

วัน เดือน ปี	เวลา	วิชา	กรรมการดำเนินการสอบ
อังคารที่ 13 พฤษภาคม 2568	09.00 – 10.15 น.	สอบรวบยอดวิชาพยาธิสรีรวิทยา กฎหมาย จริยศาสตร์ และจรรยาบรรณ วิชาชีพ และการพยาบาลผู้สูงอายุ (60 ข้อ)	สาขาวิชาการพยาบาลสุขภาพชุมชน, อ.จิราภรณ์
พุธที่ 14 พฤษภาคม 2568	09.00 - 10.15 น.	สอบซ่อมรวบยอดวิชาพยาธิสรีรวิทยา กฎหมาย จริยศาสตร์ และจรรยาบรรณวิชาชีพ และการพยาบาลผู้สูงอายุ (60 ข้อ)	สาขาวิชาการพยาบาลผู้ใหญ่และผู้สูงอายุ, อ.ดร.วารุณี
	13.00 – 14.00 น.	เฉลยข้อสอบพยาธิสรีรวิทยา (20 ข้อ)	สาขาวิชาการพยาบาลผู้ใหญ่และผู้สูงอายุ
	14.00 – 15.00 น.	เฉลยข้อสอบกฎหมาย จริยศาสตร์ และจรรยาบรรณวิชาชีพ และการพยาบาลผู้สูงอายุ (20 ข้อ)	สาขาวิชาการพยาบาลสุขภาพชุมชน
	15.00 – 16.00 น.	เฉลยข้อสอบการพยาบาลผู้สูงอายุ (20 ข้อ)	สาขาวิชาการพยาบาลผู้ใหญ่และผู้สูงอายุ

- หมายเหตุ**
- หัวหน้าสาขาวิชาเป็นผู้รับผิดชอบกำหนดอาจารย์ที่จะเฉลยข้อสอบ
 - นักศึกษาทุกคนต้องเข้าฟังการเฉลยข้อสอบรวบยอดชั้นปี
 - วันที่ 15 พฤษภาคม -15 มิถุนายน 2568 ปิดภาคการศึกษา และฝึกประสบการณ์ด้านบริการสุขภาพอย่างน้อย 5 วัน

วิทยาลัยพยาบาลบรมราชชนนี ชลบุรี

ตารางสอบกลางภาค ภาคการศึกษาที่ 1 ปีการศึกษา 2567 นักศึกษาพยาบาลศาสตรบัณฑิต ชั้นปีที่ 3 รุ่นที่ 45
วันที่ 19 สิงหาคม 2567 ถึงวันที่ 22 สิงหาคม 2567 ห้องสอบ เลขที่ 1-100 ห้อง 3-201, 3-202 เลขที่ 101-159 ห้อง 4-301

วัน เดือน ปี	เวลา	วิชา	กรรมการดำเนินการสอบ	
			เลขที่ 1-100	เลขที่ 101-159
จันทร์ที่ 19 สิงหาคม 2567	09.00 – 11.00 น.	การพยาบาลสุขภาพชุมชน	อ.กฤษณพงศ์, อ.พัทธ์ธีรา	อ.ขวัญตา, อ.เอกพจน์
อังคารที่ 20 สิงหาคม 2567	09.00 - 11.00 น.	การพยาบาลผู้ใหญ่และผู้สูงอายุ 2	อ.พัทธินันท์, อ.สัจจพร	อ.จิราภรณ์, อ.พัทธ์ธีรา
พุธที่ 21 สิงหาคม 2567	09.00 – 11.00 น.	การพยาบาลมารดา ทารก และการผดุงครรภ์ 1	อ.สัจจพร, อ.พัทธ์ธีรา	อ.ฐิตารีย์, อ.เอกพจน์
พฤหัสบดีที่ 22 สิงหาคม 2567	09.00 – 11.00 น.	การพยาบาลสุขภาพจิตและจิตเวช	อ.สุกัญญา, อ.สัจจพร	อ.มนัสวี, อ.เอกพจน์
	13.00 - 15.00 น.	การนวดแผนไทยเพื่อการบำบัด	อ.ดร.ทุติยรัตน์, อ.สัจจพร	อ.เอกพจน์, อ.พัทธ์ธีรา

- หมายเหตุ**
- รายวิชาที่มีการสอบซ่อมให้นักศึกษาติดต่ออาจารย์ผู้รับผิดชอบรายวิชาเพื่อกำหนดวันสอบซ่อม และดำเนินการสอบซ่อมให้เรียบร้อย
 - วันที่ 23 สิงหาคม 2567 ซ้อมอัคคีภัย 09.00-16.00 น. (งดการเรียนการสอน)

วิทยาลัยพยาบาลบรมราชชนนี ชลบุรี

ตารางสอบปลายภาค ภาคการศึกษาที่ 1 ปีการศึกษา 2567 นักศึกษาพยาบาลศาสตรบัณฑิต ชั้นปีที่ 3 รุ่นที่ 45
วันที่ 7 ตุลาคม 2567 ถึงวันที่ 10 ตุลาคม 2567 ห้องสอบ เลขที่ 1-100 ห้อง 3-201, 3-202 เลขที่ 101-159 ห้อง 4-301

วัน เดือน ปี	เวลา	วิชา	กรรมการดำเนินการสอบ	
			เลขที่ 1-100	เลขที่ 101-159
จันทร์ที่ 7 ตุลาคม 2567	09.00 – 11.00 น.	การพยาบาลสุขภาพชุมชน	อ.กฤษณพงศ์, อ.พัทธ์ธีรา	อ.ขวัญตา, อ.เอกพจน์
	13.00 - 15.00 น.	วิจัยและนวัตกรรมทางการพยาบาล	อ.ดร.สมปรารถนา, อ.สัจจพร	อ.อมรรัตน์, อ.เอกพจน์
อังคารที่ 8 ตุลาคม 2567	09.00 - 11.00 น.	การพยาบาลผู้ใหญ่และผู้สูงอายุ 2	อ.พัทธินทร์, อ.สัจจพร	อ.จิราภรณ์, อ.พัทธ์ธีรา
พุธที่ 9 ตุลาคม 2567	09.00 – 11.00 น.	การพยาบาลมารดา ทารก และการผดุงครรภ์ 1	อ.สัจจพร, อ.พัทธ์ธีรา	อ.ฐิตารีย์, อ.เอกพจน์
พฤหัสบดีที่ 10 ตุลาคม 2567	09.00 – 11.00 น.	การพยาบาลสุขภาพจิตและจิตเวช	อ.สุกัญญา, อ.สัจจพร	อ.มนัสวี, อ.เอกพจน์
	13.00 - 15.00 น.	การนวดแผนไทยเพื่อการบำบัด	อ.ดร.ทุดิยรัตน์, อ.สัจจพร	อ.เอกพจน์, อ.พัทธ์ธีรา

- หมายเหตุ** - วันที่ 11 ตุลาคม 2567 เวลา 08.00-10.00 น. ปฐมนิเทศวิชาปฏิบัติการพยาบาลเด็กและวัยรุ่น 2
เวลา 10.00-12.00 น. ปฐมนิเทศวิชาปฏิบัติสุขภาพจิตและการพยาบาลจิตเวช
เวลา 13.00-15.00 น. ปฐมนิเทศวิชาปฏิบัติการพยาบาลผู้ใหญ่และผู้สูงอายุ 2
เวลา 15.00-17.00 น. ปฐมนิเทศวิชาปฏิบัติการพยาบาลมารดา ทารก และการผดุงครรภ์ 1
- ถ้านักศึกษาคนใด **ไม่เข้าปฐมนิเทศ**ตามวันและเวลาที่กำหนดถือว่าไม่ได้ผ่านกระบวนการเตรียมความพร้อมก่อนขึ้นปฏิบัติ จะ**ไม่สามารถเรียน**ภาคปฏิบัติในวิชานั้นๆได้
 - วันที่ 12-20 ตุลาคม 2567 ปิดภาคการศึกษา
 - รายวิชาที่มีการสอบซ่อมให้นักศึกษาติดต่ออาจารย์ประสานรายวิชาเพื่อกำหนดวันสอบซ่อม โดยต้องสอบซ่อมให้เรียบร้อยก่อนเปิดภาคการศึกษาใหม่

วิทยาลัยพยาบาลบรมราชชนนี ชลบุรี

ตารางสอบปลายภาค และสอบรวบยอดชั้นปี ปีการศึกษา 2567 นักศึกษาพยาบาลศาสตรบัณฑิต ชั้นปีที่ 3 รุ่นที่ 45
วันที่ 28 เมษายน 2568 ถึงวันที่ 30 เมษายน 2568 ห้องสอบ เลขที่ 1-100 ห้อง 3-201, 3-202 เลขที่ 101-159 ห้อง 2-304

วัน / เดือน / ปี	เวลา	วิชา	กรรมการดำเนินการสอบ	
			เลขที่ 1-100	เลขที่ 101-159
จันทร์ที่ 28 เมษายน 2568	09.00 – 11.00 น.	วิจัยและนวัตกรรมทางการพยาบาล	อ.ดร.สมปรารถนา, อ.สัจจพร	อ.อมรรัตน์, อ.พัทธ์ธีรา
	13.00-15.00 น.	สอบรวบยอดวิชาการพยาบาลเด็กและวัยรุ่น วิชาการพยาบาลผู้ใหญ่ วิชาการพยาบาลมารดา ทารกและการผดุงครรภ์ วิชาการพยาบาลสุขภาพจิตและจิตเวช และวิชาการพยาบาลสุขภาพชุมชน (100 ข้อ)	สาขาวิชาการพยาบาลมารดา ทารก และการผดุงครรภ์, อ.เอกพจน์	สาขาวิชาการพยาบาลเด็ก และวัยรุ่น, อ.พัทธ์ธีรา
อังคารที่ 29 เมษายน 2568	09.00 – 11.00 น.	สอบซ่อมรวบยอดวิชาการพยาบาลเด็กและวัยรุ่น วิชาการพยาบาลผู้ใหญ่ วิชาการพยาบาลมารดา ทารกและการผดุงครรภ์ วิชาการพยาบาลสุขภาพจิตและจิตเวช และวิชาการพยาบาลสุขภาพชุมชน (เฉพาะวิชาที่สอบไม่ผ่าน)	สาขาวิชาการพยาบาลสุขภาพชุมชน, อ.สัจจพร	สาขาวิชาการพยาบาลจิตเวช และสุขภาพจิต, อ.เอกพจน์
	13.00 – 14.00 น.	เฉลยข้อสอบรวบยอดการพยาบาลเด็กและวัยรุ่น (20 ข้อ)	สาขาวิชาการพยาบาลเด็กและวัยรุ่น	
	14.00 – 15.00 น.	เฉลยข้อสอบรวบยอดการพยาบาลผู้ใหญ่ (20 ข้อ)	สาขาวิชาการพยาบาลผู้ใหญ่และผู้สูงอายุ	
พุธที่ 30 เมษายน 2568	09.00 – 10.00 น.	เฉลยข้อสอบรวบยอดการพยาบาลมารดา ทารกและการผดุงครรภ์ (20 ข้อ)	สาขาวิชาการพยาบาลมารดา ทารก และการผดุงครรภ์	
	10.00 – 11.00 น.	เฉลยข้อสอบรวบยอดการพยาบาลจิตเวชและสุขภาพจิต (20 ข้อ)	สาขาวิชาการพยาบาลจิตเวชและสุขภาพจิต	
	10.00 – 12.00 น.	เฉลยข้อสอบรวบยอดการพยาบาลสุขภาพชุมชน (20 ข้อ)	สาขาวิชาการพยาบาลสุขภาพชุมชน	

- หมายเหตุ**
- หัวหน้าสาขาวิชาเป็นผู้รับผิดชอบกำหนดอาจารย์ที่จะเฉลยข้อสอบ
 - นักศึกษาทุกคนต้องเข้าฟังการเฉลยข้อสอบรวบยอดชั้นปี
 - วันที่ 1 พฤษภาคม 2568 เวลา 09.00-16.00 น. นิทรรศการวิจัยและนวัตกรรมทางการพยาบาล
 - วันที่ 6-16 พฤษภาคม 2568 อบรมการพยาบาลอาชีวอนามัย
 - วันที่ 17 พฤษภาคม – 15 มิถุนายน 2568 ปิดภาคการศึกษา และฝึกประสบการณ์ด้านบริการสุขภาพอย่างน้อย 5 วัน

วิทยาลัยพยาบาลบรมราชชนนี ชลบุรี

ตารางสอบปลายภาค ภาคการศึกษาที่ 1 ปีการศึกษา 2567 นักศึกษาพยาบาลศาสตรบัณฑิต ชั้นปีที่ 4 รุ่นที่ 44
วันที่ 26 สิงหาคม 2567 ถึงวันที่ 27 สิงหาคม 2567 ห้องสอบ เลขที่ 1-148 ห้องประชุม ดร.วิบูลย์ลักษณ์ ปรียาวงศากุล

วัน เดือน ปี	เวลา	วิชา	กรรมการดำเนินการสอบ
จันทร์ที่ 26 สิงหาคม 2567	08.00 - 10.00 น.	การรักษาพยาบาลขั้นต้น	อ.จิตาภา, อ.พัทธินันท์
	10.00 - 12.00 น.	ภูมิปัญญาไทยกับการดูแลสุขภาพ	อ.ดร.ทศิธรรัตน์, อ.พัทธินันท์
	13.00 - 15.00 น.	การพยาบาลชุมชน 2	อ.ศุภรา, อ.ลักษณา
อังคารที่ 27 สิงหาคม 2567	08.00 - 10.00 น.	การบริหารและแนวโน้มวิชาชีพการพยาบาล	อ.ดร.กัญญาวิณี, อ.จิตาภา
	10.00 - 12.00 น.	ภาษาอังกฤษเชิงวิชาการ	อ.ณัฏฐา, อ.จิตาภา
	13.00 - 15.00 น.	การพยาบาลมารดา ทารก และการผดุงครรภ์ 2	อ.พิชญา, อ.ลักษณา

หมายเหตุ - วันที่ 28-29 สิงหาคม 2567 สอบรวบยอด วทบ.ชลบุรี

วิทยาลัยพยาบาลบรมราชชนนี ชลบุรี

ตารางสอบรวบยอด วพบ.ชลบุรี ปีการศึกษา 2567 นักศึกษาพยาบาลศาสตรบัณฑิต ชั้นปีที่ 4 รุ่นที่ 44

วันที่ 28 สิงหาคม 2567 ถึงวันที่ 29 สิงหาคม 2567 ห้องสอบ เลขที่ 1-148 ห้องประชุม ดร.วิบูลย์ลักษณ์ ปริยาวงศากุล

วัน เดือน ปี	เวลา	วิชา	กรรมการดำเนินการสอบ
พุธที่ 28 สิงหาคม 2567	09.00 - 10.15 น.	สอบรวบยอดวิชาการพยาบาลเด็กและวัยรุ่น (75 ข้อ)	สาขาวิชาการพยาบาลเด็กและวัยรุ่น, อ.พัทนิษฐ์
	10.45 - 12.00 น.	สอบรวบยอดวิชาการพยาบาลสุขภาพจิตและจิตเวชศาสตร์ (75 ข้อ)	สาขาวิชาการพยาบาลจิตเวชและสุขภาพจิต, อ.พัทนิษฐ์
	13.30 - 14.45 น.	สอบรวบยอดวิชาการพยาบาลผู้ใหญ่ (75 ข้อ)	สาขาวิชาการพยาบาลผู้ใหญ่และผู้สูงอายุ, อ.ลักขณา
	15.15 - 16.00 น.	สอบรวบยอดวิชาการพยาบาลผู้สูงอายุ (40 ข้อ)	สาขาวิชาการพยาบาลผู้ใหญ่และผู้สูงอายุ, อ.ลักขณา
พฤหัสบดีที่ 29 สิงหาคม 2567	09.00 - 10.15 น.	สอบรวบยอดวิชาการผดุงครรภ์ (75 ข้อ)	สาขาวิชาการพยาบาลมารดา ทารก และการผดุงครรภ์, อ.จิตาภา
	10.45 - 12.00 น.	สอบรวบยอดวิชาการพยาบาลมารดาและทารก (75 ข้อ)	สาขาวิชาการพยาบาลมารดา ทารก และการผดุงครรภ์, อ.พัทนิษฐ์
	13.30 - 14.45 น.	สอบรวบยอดวิชาการพยาบาลอนามัยชุมชน และการรักษาพยาบาลขั้นต้น (75 ข้อ)	สาขาวิชาการพยาบาลสุขภาพชุมชน, อ.พัทนิษฐ์
	15.15 - 16.00 น.	สอบรวบยอดวิชากฎหมายวิชาชีพการพยาบาลและการผดุงครรภ์ และจรรยาบรรณวิชาชีพ และกฎหมายอื่นที่เกี่ยวข้อง (40 ข้อ)	สาขาวิชาการพยาบาลสุขภาพชุมชน, อ.พัทนิษฐ์

- หมายเหตุ**
- หัวหน้าสาขาวิชาเป็นผู้รับผิดชอบกำหนดกรรมการดำเนินการสอบรวบยอดวิทยาลัยในรายวิชาที่สาขาวิชารับผิดชอบ
 - วันที่ 30 สิงหาคม 2567 เวลา 08.00-10.00 น. ปฐมนิเทศวิชาปฏิบัติการพยาบาลชุมชน 2
เวลา 10.00-12.00 น. ปฐมนิเทศวิชาปฏิบัติการรักษาพยาบาลขั้นต้น
เวลา 13.00-15.00 น. ปฐมนิเทศวิชาปฏิบัติการพยาบาลมารดา ทารก และการผดุงครรภ์ 2
เวลา 15.00-17.00 น. ปฐมนิเทศวิชาปฏิบัติการบริหารการพยาบาล
 - ถ้านักศึกษาคนใดไม่เข้าปฐมนิเทศตามวันและเวลาที่กำหนดถือว่าไม่ได้ผ่านกระบวนการเตรียมความพร้อมก่อนขึ้นปฏิบัติ จะไม่สามารถเรียนภาคปฏิบัติในวิชานั้นๆได้
 - วันที่ 31 สิงหาคม-1 กันยายน 2567 ปิดภาคการศึกษา

วิทยาลัยพยาบาลบรมราชชนนี ชลบุรี
 ตารางสอบรวบยอด สบช. ปีการศึกษา 2567 นักศึกษาพยาบาลศาสตรบัณฑิต ชั้นปีที่ 4 รุ่นที่ 44
 วันที่ 28 ธันวาคม 2567 ถึงวันที่ 29 ธันวาคม 2567 ห้องสอบ เลขที่ 1-148 ห้อง 1-302, 1-303

วัน เดือน ปี	เวลา	วิชา	กรรมการดำเนินการสอบ
เสาร์ที่ 28 ธันวาคม 2567	09.00 - 10.15 น.	สอบรวบยอดวิชาการพยาบาลเด็กและวัยรุ่น (75 ข้อ)	สาขาวิชาการพยาบาลเด็กและวัยรุ่น, อ.พัทน์รินทร์
	10.45 - 12.00 น.	สอบรวบยอดวิชาการพยาบาลสุขภาพจิตและจิตเวชศาสตร์ (75 ข้อ)	สาขาวิชาการพยาบาลจิตเวชและสุขภาพจิต, อ.พัทน์รินทร์
	13.30 - 14.45 น.	สอบรวบยอดวิชาการพยาบาลผู้ใหญ่ (75 ข้อ)	สาขาวิชาการพยาบาลผู้ใหญ่และผู้สูงอายุ, อ.ลักษณา
	15.15 - 16.00 น.	สอบรวบยอดวิชาการพยาบาลผู้สูงอายุ (40 ข้อ)	สาขาวิชาการพยาบาลผู้ใหญ่และผู้สูงอายุ, อ.ลักษณา
อาทิตย์ที่ 29 ธันวาคม 2567	09.00 - 10.15 น.	สอบรวบยอดวิชาการผดุงครรภ์ (75 ข้อ)	สาขาวิชาการพยาบาลมารดา ทารก และการผดุงครรภ์, อ.จิตาภา
	10.45 - 12.00 น.	สอบรวบยอดวิชาการพยาบาลมารดาและทารก (75 ข้อ)	สาขาวิชาการพยาบาลมารดา ทารก และการผดุงครรภ์, อ.พัทน์รินทร์
	13.30 - 14.45 น.	สอบรวบยอดวิชาการพยาบาลอนามัยชุมชน และการรักษาพยาบาลขั้นต้น (75 ข้อ)	สาขาวิชาการพยาบาลสุขภาพชุมชน, อ.พัทน์รินทร์
	15.15 - 16.00 น.	สอบรวบยอดวิชากฎหมายวิชาชีพการพยาบาลและการผดุงครรภ์ และจรรยาบรรณวิชาชีพและกฎหมายอื่นที่เกี่ยวข้อง (40 ข้อ)	สาขาวิชาการพยาบาลสุขภาพชุมชน, อ.พัทน์รินทร์

วิทยาลัยพยาบาลบรมราชชนนี ชลบุรี
ตารางสอบซ่อมรวบยอด สบช. ปีการศึกษา 2567 นักศึกษาพยาบาลศาสตรบัณฑิต ชั้นปีที่ 4 รุ่นที่ 44
วันที่ 4 มกราคม 2568 ถึงวันที่ 5 มกราคม 2568 ห้องสอบ เลขที่ 1-148 ห้อง 1-302, 1-303

วัน เดือน ปี	เวลา	วิชา	กรรมการดำเนินการสอบ
เสาร์ที่ 4 มกราคม 2568	09.00 - 10.15 น.	สอบรวบยอดวิชาการพยาบาลเด็กและวัยรุ่น (75 ข้อ)	สาขาวิชาการพยาบาลเด็กและวัยรุ่น, อ.พัทนิรินทร์
	10.45 - 12.00 น.	สอบรวบยอดวิชาการพยาบาลสุขภาพจิตและจิตเวชศาสตร์ (75 ข้อ)	สาขาวิชาการพยาบาลจิตเวชและสุขภาพจิต, อ.พัทนิรินทร์
	13.30 - 14.45 น.	สอบรวบยอดวิชาการพยาบาลผู้ใหญ่ (75 ข้อ)	สาขาวิชาการพยาบาลผู้ใหญ่และผู้สูงอายุ, อ.ลักษณะนา
	15.15 - 16.00 น.	สอบรวบยอดวิชาการพยาบาลผู้สูงอายุ (40 ข้อ)	สาขาวิชาการพยาบาลผู้ใหญ่และผู้สูงอายุ, อ.ลักษณะนา
อาทิตย์ที่ 5 มกราคม 2568	09.00 - 10.15 น.	สอบรวบยอดวิชาการผดุงครรภ์ (75 ข้อ)	สาขาวิชาการพยาบาลมารดา ทารก และการผดุงครรภ์, อ.จิตาภา
	10.45 - 12.00 น.	สอบรวบยอดวิชาการพยาบาลมารดาและทารก (75 ข้อ)	สาขาวิชาการพยาบาลมารดา ทารก และการผดุงครรภ์, อ.พัทนิรินทร์
	13.30 - 14.45 น.	สอบรวบยอดวิชาการพยาบาลอนามัยชุมชน และการรักษาพยาบาลขั้นต้น (75 ข้อ)	สาขาวิชาการพยาบาลสุขภาพชุมชน, อ.พัทนิรินทร์
	15.15 - 16.00 น.	สอบรวบยอดวิชากฎหมายวิชาชีพการพยาบาลและการผดุงครรภ์ และจรรยาบรรณวิชาชีพและกฎหมายอื่นที่เกี่ยวข้อง (40 ข้อ)	สาขาวิชาการพยาบาลสุขภาพชุมชน, อ.พัทนิรินทร์

- หมายเหตุ**
- วันที่ 6 มกราคม 2568 สอบภาษาอังกฤษสถาบันพระบรมราชชนก เฉพาะผู้ที่คาดว่าจะสำเร็จการศึกษาแต่ยังสอบภาษาอังกฤษสถาบันพระบรมราชชนกไม่ผ่านเกณฑ์
 - วันที่ 7-10 มกราคม 2568 สอบซ่อมรวบยอดสถาบันพระบรมราชชนก (สอบปากเปล่า)
 - วันที่ 6 มกราคม- 9 กุมภาพันธ์ 2568 กิจกรรมเตรียมความพร้อมก่อนสำเร็จการศึกษา
 - วันที่ 10 - 11 กุมภาพันธ์ 2568 ปัจฉิมนิเทศ
 - วันที่ 13 กุมภาพันธ์ 2568 พิธีสำเร็จการศึกษา

ตารางสัปดาห์ปฐมนิเทศนักศึกษา ปีการศึกษา 2567

ภาคการศึกษาที่ 1

ชั้นปีที่ 1 ภาคการศึกษาที่ 1 อาคาร 3 ชั้น 3 ห้อง 3-301, 3-302

วันที่	เวลา	วิชา	ผู้รับผิดชอบรายวิชา
28 มิถุนายน 2567	09.00 – 09.30 น.	จิตวิทยาพัฒนาพัฒนาการและกระบวนการคิด	อ.ลักขณา, อ.พัทธ์ธีรา
	09.30 – 10.00 น.	การรู้ดิจิทัล	อ.วัชรินทร์
	10.00 – 10.30 น.	วิทยาศาสตร์และคณิตศาสตร์ในชีวิตประจำวัน	อ.เอกพจน์
	10.30 – 11.00 น.	กายวิภาคศาสตร์และสรีรวิทยา	อ.จิตรา, อ.ดร.สุนิษา
	11.00 – 11.30 น.	ภาษาไทยเชิงวิชาการ	อ.กิตติพร, อ.สัจจพร
	11.30 – 12.00 น.	ภาษาอังกฤษเพื่อการสื่อสาร	อ.พิชชาภรณ์, อ.ดร.ธัญญมล
	13.00 – 16.00 น.	ชี้แจงวิธีการเรียนการสอนแบบ Reflective Thinking	อ.ดร.ศุภกรใจ และคณะ

ชั้นปีที่ 2 ภาคการศึกษาที่ 1 อาคาร 1 ชั้น 3 ห้อง 1-302, 1-303

วันที่	เวลา	วิชา	ผู้รับผิดชอบรายวิชา
7 มิถุนายน 2567	08.30 – 09.30 น.	การพยาบาลขั้นพื้นฐาน	อ.พัทธ์ธีรา, อ.ดร.ทศิธรรัตน์
	09.30 – 10.30 น.	มนอมติ ทฤษฎี และกระบวนการพยาบาล	อ.ดร.ธัญญมล, อ.พิชชาภรณ์
	10.30 – 11.00 น.	พยาธิสรีรวิทยา	อ.วรพนิต
	11.00 – 11.30 น.	ภาษาอังกฤษเชิงวิชาการ	อ.ดร.พัชรภา
	11.30 – 12.00 น.	เภสัชวิทยา	อ.ดร.พรทิพา
	13.00 – 14.00 น.	ปฏิบัติการพยาบาลขั้นพื้นฐาน	อ.วินะ, อ.กฤษณา
	14.00 -16.00 น.	ซ้อมพิธีมอบหมวก	กรรมการฝึกซ้อม

ชั้นปีที่ 3 ภาคการศึกษาที่ 1 อาคาร 3 ชั้น 2 ห้อง 3-201, 3-202

วันที่	เวลา	วิชา	ผู้รับผิดชอบรายวิชา
14 มิถุนายน 2567	09.00 – 10.00 น.	การพยาบาลสุขภาพชุมชน	อ.ขวัญตา, อ.กฤษณพงศ์
	10.00 – 11.00 น.	การพยาบาลมารดา ทารก และการผดุงครรภ์ 1	อ.สัจจพร, อ.ฐิตารีย์
	11.00 – 12.00 น.	วิจัยและนวัตกรรมทางการพยาบาล	อ.ดร.สมปรารถนา, อ.อมรรัตน์
	13.00 – 14.00 น.	การพยาบาลผู้ใหญ่และผู้สูงอายุ 2	อ. พัทธินันท์, อ.จิราภรณ์
	14.00 – 15.00 น.	การวางแผนไทยเพื่อการบำบัด	อ.ดร.ทศิธรรัตน์
	15.00 – 16.00 น.	การพยาบาลสุขภาพจิตและจิตเวช	อ.มนัสวี, อ.สุกัญญา

ชั้นปีที่ 4 ภาคการศึกษาที่ 1 อาคาร 3 ชั้น 3 ห้อง 3-305

วันที่	เวลา	วิชา	ผู้รับผิดชอบรายวิชา
14 มิถุนายน 2567	09.00 – 10.00 น.	ภาษาอังกฤษเชิงวิชาการ	อ.ณัฏฐา
	10.00 – 11.00 น.	การรักษาพยาบาลขั้นต้น	อ.จิตาภา, อ.กฤษณพงศ์
	11.00 – 12.00 น.	ภูมิปัญญาไทยกับการดูแลสุขภาพ	อ.ดร.ทศิธรรัตน์
	13.00 – 14.00 น.	การพยาบาลชุมชน 2	อ.ศุภรา
	14.00 – 15.00 น.	การพยาบาลมารดา ทารก และการผดุงครรภ์ 2	อ.พิชญา
	15.00 – 16.00 น.	การบริหารและแนวโน้มวิชาชีพ พยาบาล	อ.ดร.กัญญาวิณี

ภาคการศึกษาที่ 2

ชั้นปีที่ 1 ภาคการศึกษาที่ 2 อาคาร 3 ชั้น 3 ห้อง 3-301, 3-302

วันที่	เวลา	วิชา	ผู้รับผิดชอบรายวิชา
1 พฤศจิกายน 2567	09.00 – 10.00 น.	เราคือสภช.	อ.ดร.กัญญาวิณี
	10.00 – 11.00 น.	ผู้ประกอบการในยุคดิจิทัล	อ.อนิสสา
	11.00 – 12.00 น.	จุลชีววิทยาและปรสิตวิทยา	อ.ดร.พัชรภา
	13.00 – 14.00 น.	ชีวเคมีและโภชนศาสตร์	อ.ดร.สมปรารถนา
	14.00 – 15.00 น.	พลเมืองวิวัฒน์	อ.ปริญญา
	15.00 – 16.00 น.	การพัฒนาบุคลิกภาพและวุฒิภาวะ ทางอารมณ์	อ.ดร.พรทิพา

ชั้นปีที่ 2 ภาคการศึกษาที่ 2 อาคาร 1 ชั้น 3 ห้อง 1-302, 1-303

วันที่	เวลา	วิชา	ผู้รับผิดชอบรายวิชา
18 ตุลาคม 2567	09.00 – 10.00 น.	การพยาบาลผู้ใหญ่และผู้สูงอายุ 1	อ.ดร.สุนิษา, อ.กฤษณา
	10.00 – 11.00 น.	ภาษาอังกฤษเพื่อการอ่านและ การเขียนเชิงวิชาการ	อ.วีระ
	11.00 – 12.00 น.	การพยาบาลผู้สูงอายุ	อ.ดร.ยุพาวรรณ, อ.วรมนิต
	13.00 – 14.00 น.	การพัฒนาบุคลิกภาพและวุฒิภาวะ ทางอารมณ์	อ.ธัญนารากรณ์
	14.00 – 15.00 น.	การพยาบาลเด็กและวัยรุ่น	อ.ดร.วารุณี, อ.ดร.พัชรภา
	13.00 - 16.00 น.	กฎหมาย จริยศาสตร์และ จรรยาบรรณวิชาชีพการพยาบาล	อ.ดร.สุรียา

ชั้นปีที่ 3 ภาคการศึกษาที่ 2 อาคาร 3 ชั้น 2 ห้อง 3-201, 3-202

วันที่	เวลา	วิชา	ผู้รับผิดชอบรายวิชา
11 ตุลาคม 2567	08.00 – 10.00 น.	ปฏิบัติการพยาบาลเด็กและวัยรุ่น 2	อ.ดร.วารุณี, อ.อมรรัตน์
	10.00 – 12.00 น.	ปฏิบัติสุขภาพจิตและการพยาบาลจิตเวช	อ.สุกัญญา, อ.มนัสวี
	13.00 - 15.00 น.	ปฏิบัติการพยาบาลผู้ใหญ่และผู้สูงอายุ 2	อ.จิราภรณ์, อ.พัทธินันท์
	15.00 - 17.00 น.	ปฏิบัติการพยาบาลมารดาทารกและการผดุงครรภ์ 1	อ.ฐิตารีย์, อ.สัจจพร

ชั้นปีที่ 4 ภาคการศึกษาที่ 2 อาคาร 3 ชั้น 3 ห้อง 3-305

วันที่	เวลา	วิชา	ผู้รับผิดชอบรายวิชา
30 สิงหาคม 2567	08.00 – 10.00 น.	ปฏิบัติการพยาบาลชุมชน 2	อ.วัชรินทร์, อ.อนิสา
	10.00 – 12.00 น.	ปฏิบัติการรักษาพยาบาลขั้นต้น	อ.ดร.สุรียา, อ.กฤษณพงศ์
	13.00 - 15.00 น.	ปฏิบัติการพยาบาลมารดาทารกและการผดุงครรภ์ 2	อ.พิชชาภรณ์, อ.พิชฎา
	15.00 - 17.00 น.	ปฏิบัติการบริหารการพยาบาล	อ.ลักษณา, อ.ดร.กัญญาวิณี

ภาคฤดูร้อน

ชั้นปีที่ 2 ภาคฤดูร้อน อาคาร 1 ชั้น 3 ห้อง 1-302, 1-303

วันที่	เวลา	วิชา	ผู้รับผิดชอบรายวิชา
20 กุมภาพันธ์ 2568	09.00 – 12.00 น.	ปฏิบัติการพยาบาลเด็กและวัยรุ่น 1	อ.ณัฏฐา, อ.อมรรัตน์
	13.00 – 16.00 น.	ปฏิบัติการพยาบาลผู้ใหญ่และผู้สูงอายุ 1	อ.วรพนิต, อ.ปริญา

ชั้นปีที่ 3 ภาคฤดูร้อน อาคาร 3 ชั้น 2 ห้อง 3-201, 3-202

วันที่	เวลา	วิชา	ผู้รับผิดชอบรายวิชา
10 กุมภาพันธ์ 2568	09.00 – 12.00 น.	ปฏิบัติการพยาบาลสุขภาพชุมชน	อ.เอกพจน์, อ.ดร.สุรียา
11 กุมภาพันธ์ 2568	09.00 – 12.00 น.	ปฏิบัติการพยาบาลผู้สูงอายุ	อ.ดร.ยุพาวรรณ

ตารางการใช้ห้องเรียน ปีการศึกษา 2567

ชั้นปี	รุ่นที่	จำนวน	อาคาร	ห้องเรียน	หมายเหตุ
ปี 1	47	154 คน	อาคาร 3 ชั้น 3	3-301, 3-302	ห้องโถง
ปี 2	46	156 คน	อาคาร 1 ชั้น 3	1-302, 1-303	ห้องโถง
ปี 3	45	159 คน	อาคาร 3 ชั้น 2	3-201, 3-202	ห้องโถง
ปี 4	44	148 คน	อาคาร 3 ชั้น 3	3-305	ห้อง Stage

วิทยาลัยพยาบาลบรมราชชนนี ชลบุรี
 ตารางอาจารย์ผู้รับผิดชอบรายวิชา
 สำหรับนักศึกษาพยาบาลศาสตรบัณฑิต (หลักสูตรปรับปรุง พ.ศ. 2565) ชั้นปีที่ 1 รุ่นที่ 47 ปีการศึกษา 2567
 เริ่มวันที่ 1 กรกฎาคม 2567 ถึงวันที่ 29 มิถุนายน 2568 (52 สัปดาห์)
 ห้องเรียน 3-301, 3-302

ลำดับที่	รหัสวิชา	ชื่อวิชา	หน่วยกิต	อาจารย์ผู้รับผิดชอบรายวิชา
ภาคการศึกษาที่ 1				
1	GE 101	ภาษาไทยเชิงวิชาการ	3(2-2-5)	อ.กิตติพร, อ.สัจจพร
2	GE 102	ภาษาอังกฤษเพื่อการสื่อสาร	3(2-2-5)	อ.พิชชาภรณ์, อ.ดร.ธัญมณฑล
3	GE 302	การรู้ดิจิทัล	3(2-2-5)	อ.วัชรินทร์
4	GE 305	วิทยาศาสตร์และคณิตศาสตร์ในชีวิตประจำวัน	3(3-0-6)	อ.เอกพจน์
5	0108301102	กายวิภาคศาสตร์และสรีรวิทยา	3(2-2-5)	อ.จิตรา, อ.ดร.สุนิษา
6	0108301104	จิตวิทยาพัฒนาการและกระบวนการคิด	2(1-2-3)	อ.ลักขณา, อ.พัทธ์ธีรา
รวม 17(12-10-29) crs.				
ภาคการศึกษาที่ 2				
1	GE 201	เราคือ สบช.	3(2-2-5)	อ.ดร.กัญญาวิณี
2	GE 209	พลเมืองวิวัฒน์	3(2-2-5)	อ.ปริญญา
3	GE 301	ผู้ประกอบการในยุคดิจิทัล	3(2-2-5)	อ.อนิสา
4	0108301101	จุลชีววิทยาและปรสิตวิทยา	2(2-0-4)	อ.ดร.พัชรภา
5	0108301103	ชีวเคมีและโภชนศาสตร์	3(3-0-6)	อ.ดร.สมปรารถนา
6	0108300035	การพัฒนาบุคลิกภาพและวุฒิภาวะทางอารมณ์	2(2-0-4)	อ.ดร.พรทิพา
รวม 16(13-6-29) crs.				
รวมตลอดปี 33(25-16-58) crs.				

วิทยาลัยพยาบาลบรมราชชนนี ชลบุรี

ตารางอาจารย์ผู้รับผิดชอบรายวิชา

สำหรับนักศึกษาพยาบาลศาสตรบัณฑิต (หลักสูตรปรับปรุง พ.ศ. 2565) ชั้นปีที่ 2 รุ่นที่ 46 ปีการศึกษา 2567

เริ่มวันที่ 17 มิถุนายน 2567 ถึงวันที่ 15 มิถุนายน 2568 (52 สัปดาห์)

ห้องเรียน 1-302, 1-303

ลำดับที่	รหัสวิชา	ชื่อวิชา	หน่วยกิต	อาจารย์ผู้รับผิดชอบรายวิชา
ภาคการศึกษาที่ 1				
1	GE 103	ภาษาอังกฤษเชิงวิชาการ	3(2-2-5)	อ.ดร.พัชรภา
2	0108301205	เภสัชวิทยา	2(2-0-4)	อ.ดร.พรทิพา
3	0108301206	พยาธิสรีรวิทยา	3(3-0-6)	อ.วรพนิต
4	0108300208	มนอมติ ทฤษฎี และกระบวนการพยาบาล	2(1-2-3)	อ.ดร.ธัญมณ, อ.พิชชาภรณ์
5	0108300209	การพยาบาลขั้นพื้นฐาน	3(2-2-5)	อ.พัทธ์ธีรา, อ.ดร.ทุติยรัตน์
5	0108300222	ปฏิบัติการพยาบาลขั้นพื้นฐาน	4(0-12-4)	อ.วินะ, อ.กฤษณา
รวม 17(10-18-27) crs.				
ภาคการศึกษาที่ 2				
1	GE 104	ภาษาอังกฤษเพื่อการอ่านและการเขียนเชิงวิชาการ	3(2-2-5)	อ.วินะ
2	0108301207	กฎหมาย จริยศาสตร์ และจรรยาบรรณวิชาชีพการพยาบาล	2(2-0-4)	อ.ดร.สุริยา
3	0108300210	การพยาบาลผู้ใหญ่และผู้สูงอายุ 1	3(2-2-5)	อ.ดร.สุนิษา, อ.กฤษณา
4	0108300211	การพยาบาลผู้สูงอายุ	2(1-2-3)	อ.ดร.ยุพาวรรณ, อ.วรพนิต
5	0108300212	การพยาบาลเด็กและวัยรุ่น	3(2-2-5)	อ.ดร.วารุณี, อ.ดร.พัชรภา
6	0108300035	การพัฒนาบุคลิกภาพและวุฒิภาวะทางอารมณ์	2(2-0-4)	อ.ธัญนาราภรณ์
รวม 15(11-8-26) crs.				
ภาคฤดูร้อน				
1	0108300223	ปฏิบัติการพยาบาลผู้ใหญ่และผู้สูงอายุ 1	3(0-9-3)	อ.วรพนิต, อ.ปริญา
2	0108300224	ปฏิบัติการพยาบาลเด็กและวัยรุ่น 1	2(0-6-2)	อ.ณัฐธา, อ.อมรรัตน์
รวม 5(0-15-5) crs.				
รวมตลอดปี 37(21-41-58) crs.				

วิทยาลัยพยาบาลบรมราชชนนี ชลบุรี

ตารางอาจารย์ผู้รับผิดชอบรายวิชา

สำหรับนักศึกษาพยาบาลศาสตรบัณฑิต (หลักสูตรปรับปรุง พ.ศ. 2565) ชั้นปีที่ 3 รุ่นที่ 45 ปีการศึกษา 2567

เริ่มวันที่ 17 มิถุนายน 2567 ถึงวันที่ 15 มิถุนายน 2568 (52 สัปดาห์)

ห้องเรียน 3-201, 3-202

ลำดับที่	รหัสวิชา	ชื่อวิชา	หน่วยกิต	อาจารย์ผู้รับผิดชอบรายวิชา
ภาคการศึกษาที่ 1				
1	0108300313	การพยาบาลสุขภาพชุมชน	2(1-2-3)	อ.ขวัญตา, อ.กฤษณพงศ์
2	0108300314	การพยาบาลผู้ใหญ่และผู้สูงอายุ 2	2(1-2-3)	อ.พัทนินทร์, อ.จิราภรณ์
3	0108300315	วิจัยและนวัตกรรมทางการพยาบาล (In progress)		อ.ดร.สมปรารถนา, อ.อมรรัตน์
4	0108300316	การพยาบาลมารดา ทารก และการผดุงครรภ์ 1	3(2-2-5)	อ.สัจจพร, อ.ฐิตารีย์
5	0108300317	การพยาบาลสุขภาพจิตและจิตเวช	3(2-2-5)	อ.มนัสวี, อ.สุกัญญา
6	0108300044	การวางแผนไทยเพื่อการบำบัด	2(1-2-3)	อ.ดร.ทุติยรัตน์
รวม 12(7-10-19) crs.				
ภาคการศึกษาที่ 2				
1	0108300315	วิจัยและนวัตกรรมทางการพยาบาล (In progress)		อ.ดร.สมปรารถนา, อ.อมรรัตน์
2	0108300327	ปฏิบัติการพยาบาลผู้ใหญ่และผู้สูงอายุ 2	3(0-9-3)	
3	0108300329	ปฏิบัติการพยาบาลมารดา ทารก และการผดุงครรภ์ 1	3(0-9-3)	อ.ฐิตารีย์, อ.สัจจพร
4	0108300330	ปฏิบัติการพยาบาลสุขภาพจิตและจิตเวช	3(0-9-3)	อ.สุกัญญา, อ.มนัสวี
5	0108300325	ปฏิบัติการพยาบาลเด็กและวัยรุ่น 2	2(0-6-2)	อ.ดร.วารุณี, อ.อมรรัตน์
รวม 11(0-33-11) crs.				
ภาคฤดูร้อน				
1	0108300326	ปฏิบัติการพยาบาลสุขภาพชุมชน	3(0-9-3)	อ.เอกพจน์, อ.ดร.สุรียา
2	0108300328	ปฏิบัติการพยาบาลผู้สูงอายุ	2(0-6-2)	อ.ดร.ยุพาวรรณ
3	0108300315	วิจัยและนวัตกรรมทางการพยาบาล	3(1-4-4)	อ.ดร.สมปรารถนา, อ.อมรรัตน์
รวม 8(1-19-9) crs.				
รวมตลอดปี 31(8-62-39) crs.				

วิทยาลัยพยาบาลบรมราชชนนี ชลบุรี

ตารางอาจารย์ผู้รับผิดชอบรายวิชา

สำหรับนักศึกษาพยาบาลศาสตรบัณฑิต (หลักสูตรปรับปรุง) พ.ศ.2561 ชั้นปีที่ 4 รุ่นที่ 44 ปีการศึกษา 2567

เริ่มวันที่ 17 มิถุนายน 2567 ถึงวันที่ 15 มิถุนายน 2568 (52 สัปดาห์)

ห้องเรียน 3-305

ลำดับที่	รหัสวิชา	ชื่อวิชา	หน่วยกิต	อาจารย์ผู้รับผิดชอบรายวิชา
ภาคการศึกษาที่ 1				
1	ภษ.1405	ภาษาอังกฤษเชิงวิชาการ	3(2-2-5)	อ.ณัฐธา
2	พย.1407	การพยาบาลชุมชน 2	2(2-0-4)	อ.ศุภรา
3	พย.1421	การพยาบาลมารดา ทารก และการผดุงครรภ์ 2	3(3-0-6)	อ.พิชญา
4	พย.1423	การรักษพยาบาลขั้นต้น	2(1-2-3)	อ.จิตาภา, อ.กฤษณพงศ์
5	พย.1425	การบริหารและแนวโน้มวิชาชีพการพยาบาล	2(2-0-4)	อ.ดร.กัญญาวิณี
6	ลส.1007	ภูมิปัญญาไทยกับการดูแลสุขภาพ	2(1-2-3)	อ.ดร.ทุติยรัตน์
รวม 14(11-6-25) crs.				
ภาคการศึกษาที่ 2				
1	พย.1408	ปฏิบัติการพยาบาลชุมชน 2	3(0-9-0)	อ.วัชรินทร์, อ.อนิสา
2	พย.1422	ปฏิบัติการพยาบาลมารดา ทารก และการผดุงครรภ์ 2	3(0-9-0)	อ.พิชชาภรณ์, อ.พิชญา
3	พย.1424	ปฏิบัติการรักษพยาบาลขั้นต้น	3(0-9-0)	อ.ดร.สุรียา, อ.กฤษณพงศ์
4	พย.1426	ปฏิบัติการบริหารการพยาบาล	2(0-6-2)	อ.ลักษณา, อ.ดร.กัญญาวิณี
รวม 11(0-33-0) crs.				
รวมตลอดปี 25(11-39-25) crs.				

วิทยาลัยพยาบาลบรมราชชนนี ชลบุรี
ชื่อและวุฒิการศึกษาอาจารย์ประจำ ปีการศึกษา 2567

ลำดับ	ชื่อ-นามสกุล	ปริญญาเอก	พ.ศ.	ปริญญาโท	พ.ศ.	ปริญญาตรี	พ.ศ.
1	ผู้ช่วยศาสตราจารย์ศุภกรใจ เจริญสุข	ปรัชญาดุษฎีบัณฑิต (พยาบาล) (Doctor of Philosophy in Nursing), University of Kentucky ประเทศสหรัฐอเมริกา	2548	พยาบาลศาสตรมหาบัณฑิต สาขาการพยาบาลศึกษา, จุฬาลงกรณ์มหาวิทยาลัย	2537	ประกาศนียบัตรวิชาพยาบาล ศาสตร์และผดุงครรภ์ชั้นสูง, วิทยาลัยพยาบาลชลบุรี	2531
2	นางสาวทุติยรัตน์ รื่นเริง	ครุศาสตรดุษฎีบัณฑิต สาขาวิชา อุดมศึกษา, จุฬาลงกรณ์มหาวิทยาลัย	2552	พยาบาลศาสตรมหาบัณฑิต สาขาวิชาการพยาบาลศึกษา, จุฬาลงกรณ์มหาวิทยาลัย	2541	ประกาศนียบัตรพยาบาล ศาสตร์, วิทยาลัยพยาบาล พระปกเกล้า จันทบุรี	2536
3	นางสาวธัญมล สุรียานิมิตรสุข	ปรัชญาดุษฎีบัณฑิต สาขาวิชาพยาบาล ศาสตร์, มหาวิทยาลัยบูรพา	2557	พยาบาลศาสตรมหาบัณฑิต สาขาวิชาการพยาบาลศึกษา, จุฬาลงกรณ์มหาวิทยาลัย	2540	ประกาศนียบัตรพยาบาล ศาสตร์, วิทยาลัยพยาบาล ชลบุรี	2535
4	นางกัญญาวิณ์ โมกขาว	ปรัชญาดุษฎีบัณฑิต สาขาการบริหาร การพยาบาล, มหาวิทยาลัยคริสเตียน	2560	พยาบาลศาสตรมหาบัณฑิต สาขาวิชาการพยาบาลสุขภาพจิต และจิตเวช, มหาวิทยาลัยบูรพา	2549	ประกาศนียบัตรวิชาพยาบาล ศาสตร์และผดุงครรภ์ชั้นสูง, วิทยาลัยพยาบาลชลบุรี	2531
5	นางสาวยุพาวรรณ ทองตะนูนาม	Doctor of Philosophy in Nursing, Oregon Health & Science University, ประเทศสหรัฐอเมริกา	2553	พยาบาลศาสตรมหาบัณฑิต (การพยาบาลผู้ใหญ่), มหาวิทยาลัยมหิดล	2541	ประกาศนียบัตรพยาบาล ศาสตร์, วิทยาลัยพยาบาล ชลบุรี	2536
6	นางสาวสุนิภา ชินวุฒิ	การศึกษาดุษฎีบัณฑิต สาขาวิชา การอุดมศึกษา, มหาวิทยาลัยศรี นครินทรวิโรฒ ประสานมิตร	2552	พยาบาลศาสตรมหาบัณฑิต สาขาวิชาการพยาบาลศึกษา, จุฬาลงกรณ์มหาวิทยาลัย	2538	ประกาศนียบัตรวิชาพยาบาล ศาสตร์และผดุงครรภ์ชั้นสูง, วิทยาลัยพยาบาลชลบุรี	2531

ลำดับ	ชื่อ-นามสกุล	ปริญญาเอก	พ.ศ.	ปริญญาโท	พ.ศ.	ปริญญาตรี	พ.ศ.
7	นางสาวเพ็ญพรรณ พิทักษ์สงคราม	ครุศาสตรดุษฎีบัณฑิต สาขาวิชา อุดมศึกษา, จุฬาลงกรณ์มหาวิทยาลัย	2550	พยาบาลศาสตรมหาบัณฑิต สาขาวิชาพยาบาลศึกษา, จุฬาลงกรณ์มหาวิทยาลัย	2538	ประกาศนียบัตรพยาบาล ศาสตร์, วิทยาลัยพยาบาล ชลบุรี	2535
8	นางสมปรารถนา สุดใจนาค	ปรัชญาดุษฎีบัณฑิต สาขาวิชาการ พยาบาล, University of Southampton, ประเทศอังกฤษ	2557	พยาบาลศาสตรมหาบัณฑิต (การพยาบาลเด็ก), จุฬาลงกรณ์ มหาวิทยาลัย	2546	พยาบาลศาสตรบัณฑิต, วิทยาลัยพยาบาลบรมราชชนนี สวรรคค์ประชารักษ์ นครสวรรค์	2540
9	นางสาวพัชรภา กาญจนอุดม	ปรัชญาดุษฎีบัณฑิต (พยาบาลศาสตร์), มหาวิทยาลัยขอนแก่น	2565	พยาบาลศาสตรมหาบัณฑิต สาขาวิชาการพยาบาลแม่และเด็ก, มหาวิทยาลัยมหิดล	2544	ประกาศนียบัตรพยาบาล ศาสตร์, วิทยาลัยพยาบาล สวรรคค์ประชารักษ์	2536
10	นางสาววารุณี มีหลาย	ปรัชญาดุษฎีบัณฑิต สาขาวิชาพยาบาล ศาสตร์ (หลักสูตรนานาชาติ), มหาวิทยาลัยบูรพา	2566	พยาบาลศาสตรมหาบัณฑิต สาขาการบริหารการพยาบาล, จุฬาลงกรณ์มหาวิทยาลัย	2551	พยาบาลศาสตรบัณฑิต, มหาวิทยาลัยมหิดล	2544
11	นายสุริยา พองเกิด	ปรัชญาดุษฎีบัณฑิต (การบริหารงาน สวัสดิการสังคม), มหาวิทยาลัยหัวเฉียว เฉลิมพระเกียรติ	2566	พยาบาลศาสตรมหาบัณฑิต สาขาการพยาบาลเวชปฏิบัติ ชุมชน, มหาวิทยาลัยหัวเฉียว เฉลิมพระเกียรติ	2562	พยาบาลศาสตรบัณฑิต, มหาวิทยาลัยบูรพา	2549
12	นางสาวณัฐฐา วรรณะวิโรจน์			พยาบาลศาสตรมหาบัณฑิต สาขาวิชาการพยาบาลครอบครัว, มหาวิทยาลัยบูรพา	2545	ประกาศนียบัตรพยาบาล ศาสตร์, วิทยาลัยพยาบาล ชลบุรี	2537
13	นางมนัสวี จำปาเทศ			พยาบาลศาสตรมหาบัณฑิต สาขาวิชาการพยาบาลสุขภาพจิต และจิตเวช, จุฬาลงกรณ์ มหาวิทยาลัย	2547	ประกาศนียบัตรพยาบาล ศาสตร์, วิทยาลัยพยาบาล บรมราชชนนี ชลบุรี	2540

ลำดับ	ชื่อ-นามสกุล	ปริญญาเอก	พ.ศ.	ปริญญาโท	พ.ศ.	ปริญญาตรี	พ.ศ.
14	นางสาวจิตาภา เรือนใจมั่น			พยาบาลศาสตรมหาบัณฑิต สาขาวิชาการพยาบาลศึกษา, จุฬาลงกรณ์มหาวิทยาลัย	2542	ประกาศนียบัตรพยาบาล ศาสตร์, วิทยาลัยพยาบาลบรม ราชชนนี สวรรค์ประชารักษ์ นครสวรรค์	2536
15	นายวินะ อนุตรกุล			การศึกษามหาบัณฑิต สาขาวิชา เทคโนโลยีทางการศึกษา, มหาวิทยาลัยบูรพา	2544	ประกาศนียบัตรพยาบาล ศาสตร์, วิทยาลัยพยาบาล นครราชสีมา	2536
16	นางจิตรา สุขเจริญ			วิทยาศาสตร์มหาบัณฑิต สาขาวิชากายวิภาคศาสตร์, มหาวิทยาลัยเชียงใหม่	2543	ประกาศนียบัตรพยาบาล ศาสตร์, วิทยาลัยพยาบาล ชลบุรี	2537
17	นางลักษณา พงษ์ภุมมา			วิทยาศาสตร์มหาบัณฑิต สาขาวิชาจิตวิทยาการให้ คำปรึกษา, มหาวิทยาลัยบูรพา	2542	ประกาศนียบัตรพยาบาล ศาสตร์, วิทยาลัยพยาบาล ชลบุรี	2537
18	นางสาวพิชญา อังคะนาวิน			พยาบาลศาสตรมหาบัณฑิต สาขาวิชาพยาบาลศึกษา, จุฬาลงกรณ์มหาวิทยาลัย	2544	ประกาศนียบัตรพยาบาล ศาสตร์, วิทยาลัยพยาบาล บรมราชชนนี ชลบุรี	2538
19	นายเอกพจน์ สืบญาติ			การศึกษามหาบัณฑิต สาขาวิชา การวิจัยและสถิติทางการศึกษา, มหาวิทยาลัยศรีนครินทรวิโรฒ ประสานมิตร	2549	ประกาศนียบัตรพยาบาล ศาสตร์, วิทยาลัยพยาบาล สรรพสิทธิประสงค์ อุบลราชธานี	2539
20	นางกิตติพร ประชาศรัยสรเดช			พยาบาลศาสตรมหาบัณฑิต สาขาวิชาการพยาบาลศึกษา, จุฬาลงกรณ์มหาวิทยาลัย	2544	ประกาศนียบัตรพยาบาล ศาสตร์, วิทยาลัยพยาบาล บรมราชชนนี ชลบุรี	2539

ลำดับ	ชื่อ-นามสกุล	ปริญญาเอก	พ.ศ.	ปริญญาโท	พ.ศ.	ปริญญาตรี	พ.ศ.
21	นางสาวพัทธ์ธีรา วุฒิมพงษ์พัทธ์			พยาบาลศาสตรมหาบัณฑิต สาขาวิชาพยาบาลศึกษา, จุฬาลงกรณ์มหาวิทยาลัย	2544	ประกาศนียบัตรพยาบาล ศาสตร์, วิทยาลัยพยาบาล บรมราชชนนี ชลบุรี	2539
22	นางขวัญตา เพชรมณีโชติ			วิทยาศาสตร์มหาบัณฑิต (สาธารณสุขศาสตร์) สาขาวิชา พยาบาลสาธารณสุข, มหาวิทยาลัยมหิดล	2543	ประกาศนียบัตรพยาบาล ศาสตร์, วิทยาลัยพยาบาล พระปกเกล้า จันทบุรี	2535
23	นางสาวอนิสา อรัญศิริ			พยาบาลศาสตรมหาบัณฑิต สาขาวิชาการพยาบาลเวชปฏิบัติ ชุมชน, มหาวิทยาลัยบูรพา	2551	ประกาศนียบัตรพยาบาล ศาสตร์, วิทยาลัยพยาบาล พระปกเกล้า จันทบุรี	2537
24	นางสาวเกศินี ไชยโม			พยาบาลศาสตรมหาบัณฑิต (การผดุงครรภ์), มหาวิทยาลัยมหิดล	2560	พยาบาลศาสตรบัณฑิต, มหาวิทยาลัยบูรพา	2554
25	นางสาวพิชชาภรณ์ สาทะรักษ์			พยาบาลศาสตรมหาบัณฑิต สาขาวิชาการผดุงครรภ์, มหาวิทยาลัยมหิดล	2560	พยาบาลศาสตรบัณฑิต, มหาวิทยาลัยบูรพา	2552
26	นางสาวฐิตารีย์ ดิชาภิรมย์			พยาบาลศาสตรมหาบัณฑิต สาขาวิชาการผดุงครรภ์, มหาวิทยาลัยเชียงใหม่	2560	พยาบาลศาสตรบัณฑิต, มหาวิทยาลัยบูรพา	2554
27	นางสาวสัจจพร ธรรมวงศ์ (ศรีบุตร)			พยาบาลศาสตรมหาบัณฑิต สาขาวิชาการผดุงครรภ์, มหาวิทยาลัยเชียงใหม่	2561	พยาบาลศาสตรบัณฑิต, มหาวิทยาลัยบูรพา	2555

ลำดับ	ชื่อ-นามสกุล	ปริญญาเอก	พ.ศ.	ปริญญาโท	พ.ศ.	ปริญญาตรี	พ.ศ.
28	นางสาวอมรรรัตน์ การะมี			พยาบาลศาสตรมหาบัณฑิต สาขาการพยาบาลเด็ก, มหาวิทยาลัยขอนแก่น	2561	พยาบาลศาสตรบัณฑิต, มหาวิทยาลัยบูรพา	2555
29	นางสาวกฤษณา อุไรศรีพงศ์			พยาบาลศาสตรมหาบัณฑิต สาขาวิชาการพยาบาลผู้ใหญ่, มหาวิทยาลัยมหิดล	2559	พยาบาลศาสตรบัณฑิต, มหาวิทยาลัยบูรพา	2554
30	นางสาวจิราภรณ์ เพียรประสิทธิ์			พยาบาลศาสตรมหาบัณฑิต สาขาการพยาบาลผู้ใหญ่, มหาวิทยาลัยเชียงใหม่	2561	พยาบาลศาสตรบัณฑิต, มหาวิทยาลัยบูรพา	2555
31	นางสาววัชรินทร์ ช่างประดับ			พยาบาลศาสตรมหาบัณฑิต สาขาการพยาบาลเวชปฏิบัติ ครอบครัว มหาวิทยาลัยบูรพา	2561	ประกาศนียบัตรพยาบาลศาสตร์ วิทยาลัยพยาบาลบรมราชชนนี ชลบุรี	2538
32	นางสาวพัทธินันท์ สันตยากร			พยาบาลศาสตรมหาบัณฑิต (การพยาบาลผู้ใหญ่), มหาวิทยาลัยธรรมศาสตร์	2562	พยาบาลศาสตรบัณฑิต, มหาวิทยาลัยบูรพา	2553
33	นางสุกัญญา สุรังษี			พยาบาลศาสตรมหาบัณฑิต (การพยาบาลสุขภาพจิตและจิตเวช), มหาวิทยาลัยธรรมศาสตร์	2554	พยาบาลศาสตรบัณฑิต, มหาวิทยาลัยบูรพา	2545
34	นายกฤษณพงศ์ ลาภผล			พยาบาลศาสตรมหาบัณฑิต สาขาวิชาการพยาบาลเวชปฏิบัติ ชุมชน, มหาวิทยาลัยบูรพา	2563	พยาบาลศาสตรบัณฑิต, มหาวิทยาลัยบูรพา	2558

ลำดับ	ชื่อ-นามสกุล	ปริญญาเอก	พ.ศ.	ปริญญาโท	พ.ศ.	ปริญญาตรี	พ.ศ.
35	นางสาวพรทิพา ศุภราศี	ปรัชญาดุษฎีบัณฑิต (การบริหารการพยาบาล), มหาวิทยาลัยคริสเตียน	2563	พยาบาลศาสตรมหาบัณฑิต (การพยาบาลผู้ใหญ่), มหาวิทยาลัยมหิดล	2538	ประกาศนียบัตรพยาบาลศาสตร์และผดุงครรภ์ชั้นสูง, วิทยาลัยพยาบาลชลบุรี	2527
36	นางวรรณิต ศุภระแพทย์			วิทยาศาสตร์มหาบัณฑิต (พยาบาลศาสตร์) สาขาวิชาการพยาบาลอายุรศาสตร์-ศัลยกรรมศาสตร์, มหาวิทยาลัยมหิดล	2540	ประกาศนียบัตรพยาบาลศาสตร์และผดุงครรภ์ชั้นสูง, วิทยาลัยพยาบาลชลบุรี	2527
37	นางสาวมูธิตา อันทะเกต			พยาบาลศาสตรมหาบัณฑิต สาขาวิชาการบริหารการพยาบาล, มหาวิทยาลัยขอนแก่น	2566	พยาบาลศาสตรบัณฑิต, วิทยาลัยพยาบาลสภากาชาดไทย (จุฬาลงกรณ์มหาวิทยาลัย)	2556
38	นายปริญญา ยอดคต			พยาบาลศาสตรมหาบัณฑิต สาขาวิชาการพยาบาลผู้ใหญ่และผู้สูงอายุ, จุฬาลงกรณ์มหาวิทยาลัย		พยาบาลศาสตรบัณฑิต, มหาวิทยาลัยบูรพา	
39	นางสาวธัญนารากรณ์ บุตตะพิมพ์						

วิทยาลัยพยาบาลบรมราชชนนี ชลบุรี
ชื่อและวุฒิการศึกษาอาจารย์พิเศษ ภาคทฤษฎี ปีการศึกษา 2567

ลำดับ	ชื่อ-สกุล	ตำแหน่ง	วุฒิการศึกษา	รหัสวิชา/วิชาที่สอน/ชั้นปี	สถานที่ทำงาน
หมวดวิชาศึกษาทั่วไป					
กลุ่มสาระทักษะความเป็นมนุษย์และทักษะทางสังคม					
1	รศ.ดร.โอฬาร ถิ่นบางเตียง	ผู้ช่วยศาสตราจารย์	ปรัชญาดุษฎีบัณฑิต (รัฐศาสตร์) (Political Science)	GE 209 พลเมืองวิวัฒน์ ปี 1	คณะรัฐศาสตร์ และ นิติศาสตร์ มหาวิทยาลัยบูรพา
2	นายเกรียงไกร กางกำจัต	อาจารย์	รัฐศาสตรมหาบัณฑิต สาขาวิชาเศรษฐศาสตร์การเมือง และบริหารจัดการ	GE 209 พลเมืองวิวัฒน์ ปี 1	สำนักงานคณะกรรมการสิทธิมนุษยชนแห่งชาติ
กลุ่มสาระภาษาและการสื่อสาร					
3	นางสาวจุฑามาส ศรีระชา	อาจารย์	ศิลปศาสตรมหาบัณฑิต	GE 101 ภาษาไทยเชิงวิชาการ ปี 1	คณะมนุษยศาสตร์และสังคมศาสตร์ มหาวิทยาลัยบูรพา
4	ดร.ณัฐภัทร พัฒนา	อาจารย์	ศิลปศาสตรมหาบัณฑิต สาขาภาษาอังกฤษ	GE 102 ภาษาอังกฤษเพื่อการสื่อสาร ปี 1	คณะมนุษยศาสตร์และสังคมศาสตร์ มหาวิทยาลัยบูรพา
5	นางสาวพนิดา สงวนบุญ	อาจารย์	M.A. in English	GE 102 ภาษาอังกฤษเพื่อการสื่อสาร ภษ.1405 ภาษาอังกฤษเชิงวิชาการ ปี 4	ข้าราชการบำนาญ
6	นางกุสุมา ตันจำรัส	อาจารย์	ครุศาสตรมหาบัณฑิต (การสอนภาษาอังกฤษในฐานะภาษาต่างประเทศ)	GE 103 ภาษาอังกฤษเชิงวิชาการ ปี 2	มหาวิทยาลัยเกษตรศาสตร์ วิทยาเขตศรีราชา
7	นางสาวปิยะดา อุกะโชค	อาจารย์	ศิลปศาสตรมหาบัณฑิต (ภาษาศาสตร์ประยุกต์)	GE 103 ภาษาอังกฤษเชิงวิชาการ ปี 2	มหาวิทยาลัยเกษตรศาสตร์ วิทยาเขตศรีราชา

ลำดับ	ชื่อ-สกุล	ตำแหน่ง	วุฒิการศึกษา	รหัสวิชา/วิชาที่สอน/ชั้นปี	สถานที่ทำงาน
8	นางสาวนิภาภัทร โพธิ์มาตย์	อาจารย์	ศิลปศาสตรมหาบัณฑิต (ภาษาอังกฤษ)	GE 103 ภาษาอังกฤษเชิงวิชาการ ปี 2	มหาวิทยาลัยเกษตรศาสตร์ วิทยาเขตศรีราชา
9	นางสาวพิมพ์ิสา จันทเทศ	อาจารย์	ศิลปศาสตรมหาบัณฑิต (ภาษาอังกฤษ)	GE 103 ภาษาอังกฤษเชิงวิชาการ ปี 2	มหาวิทยาลัยเกษตรศาสตร์ วิทยาเขตศรีราชา
10	นางสาวพนุชดา เจริญชัย	อาจารย์	ศิลปศาสตรมหาบัณฑิต (ภาษาอังกฤษเพื่อการสื่อสาร)	ภษ.1405 ภาษาอังกฤษเชิงวิชาการ ปี 4	คณะมนุษยศาสตร์และสังคมศาสตร์ มหาวิทยาลัยบูรพา
11	นางสาววดีณลดา ชูระธรรม	อาจารย์	ศิลปศาสตรมหาบัณฑิต (ภาษาอังกฤษ)	GE 104 ภาษาอังกฤษเพื่อการอ่านและการเขียนเชิงวิชาการ ปี 2	คณะมนุษยศาสตร์และสังคมศาสตร์ มหาวิทยาลัยเทคโนโลยีราชมงคลตะวันออก
12	นายดนุชวัฒน์ สุวรรณศิลป์	อาจารย์	MA (TESOL) in USA	GE 104 ภาษาอังกฤษเพื่อการอ่านและการเขียนเชิงวิชาการ ปี 2	คณะมนุษยศาสตร์และสังคมศาสตร์ มหาวิทยาลัยเทคโนโลยีราชมงคลตะวันออก
กลุ่มสาระทักษะทางปัญญาและการเรียนรู้ยุคดิจิทัล					
13	นางนพรัตน์ แป้นงาม	อาจารย์	สถิติศาสตรมหาบัณฑิต	GE 305 วิทยาศาสตร์และคณิตศาสตร์ในชีวิตประจำวัน ปี 1	มหาวิทยาลัยบูรพา
14	ดร.สรัญญา เนตรธานนท์	อาจารย์	ครุศาสตร์อุตสาหกรรมดุสิตบัณฑิต (เทคโนโลยีการศึกษา)	GE 302 การรู้ดิจิทัล ปี 1	มหาวิทยาลัยการกีฬา วิทยาเขตชลบุรี
15	นายธีรุตย์ กนกธร	อาจารย์	บริหารธุรกิจมหาบัณฑิต (การตลาด)	GE 301 ผู้ประกอบการในยุคดิจิทัล ปี 1	มหาวิทยาลัยศรีปทุม วิทยาเขตชลบุรี
16	นางสาวจิรวรรณ ลอออรณพงศ์	อาจารย์	บริหารธุรกิจมหาบัณฑิต (การตลาด)	GE 301 ผู้ประกอบการในยุคดิจิทัล ปี 1	มหาวิทยาลัยศรีปทุม วิทยาเขตชลบุรี

ลำดับ	ชื่อ-สกุล	ตำแหน่ง	วุฒิการศึกษา	รหัสวิชา/วิชาที่สอน/ชั้นปี	สถานที่ทำงาน
หมวดวิชาเฉพาะ					
กลุ่มวิชาพื้นฐานวิชาชีพ					
17	รศ.ดร.เพ็ญภา กุลนาคดล	รองศาสตราจารย์	การศึกษาดุษฎีบัณฑิต (จิตวิทยาการให้คำปรึกษา)	0108301104 จิตวิทยา พัฒนาการและกระบวนการคิด	ปี 1 คณะศึกษาศาสตร์ มหาวิทยาลัยบูรพา
18	ดร.จิรสุดา นาคเอี่ยม	อาจารย์	ปรัชญาดุษฎีบัณฑิต สาขากายวิภาคศาสตร์	0108301102 กายวิภาคศาสตร์ และสรีรวิทยา	ปี 1 คณะสหเวชศาสตร์ มหาวิทยาลัยบูรพา
19	ผศ.ดร.ธนพรรณ เสียงแจ่ม	ผู้ช่วยศาสตราจารย์	ปรัชญาดุษฎีบัณฑิต สาขากายวิภาคศาสตร์	0108301102 กายวิภาคศาสตร์ และสรีรวิทยา	ปี 1 คณะสหเวชศาสตร์ มหาวิทยาลัยบูรพา
20	นางสาวปองรุ้ง จันทระเจริญ	อาจารย์	วิทยาศาสตร์มหาบัณฑิต (สรีรวิทยา)	0108301102 กายวิภาคศาสตร์ และสรีรวิทยา	ปี 1 คณะสหเวชศาสตร์ มหาวิทยาลัยบูรพา
				0108301206 วิชาพยาธิสรีรวิทยา	ปี 2 คณะสหเวชศาสตร์ มหาวิทยาลัยบูรพา
21	รศ.ดร.ปิยะพงษ์ ประเสริฐศรี	รองศาสตราจารย์	ปรัชญาดุษฎีบัณฑิต สาขาสรีรวิทยาทางการแพทย์	0108301206 วิชาพยาธิสรีรวิทยา	ปี 2 คณะสหเวชศาสตร์ มหาวิทยาลัยบูรพา
22	ผศ.ดร.ทิษฏยา เสมารเงิน	ผู้ช่วยศาสตราจารย์	Doctor of philosophy (Immunology)	0108301206 วิชาพยาธิสรีรวิทยา	ปี 2 คณะสหเวชศาสตร์
23	ผศ.ดร.จันทวรรณ แสงแข	ผู้ช่วยศาสตราจารย์	Ph.D. (Biomedical science)	0108301206 วิชาพยาธิสรีรวิทยา	ปี 2 มหาวิทยาลัยบูรพา
24	รศ.ดร.ณรงค์ฤทธิ์ ทองอ่อน	รองศาสตราจารย์	ปรัชญาดุษฎีบัณฑิต สาขาวิชาสรีรวิทยา	0108301206 วิชาพยาธิสรีรวิทยา	ปี 2 คณะสหเวชศาสตร์ มหาวิทยาลัยบูรพา

ลำดับ	ชื่อ-สกุล	ตำแหน่ง	วุฒิการศึกษา	รหัสวิชา/วิชาที่สอน/ชั้นปี	สถานที่ทำงาน
25	ผศ.ดร.นิรมล ธรรมวิริยสดี	ผู้ช่วยศาสตราจารย์	Doctor of philosophy (Molecular Genetics and Genetic Engineering)	0108301206 วิชาพยาธิสรีรวิทยา ปี 2	คณะสหเวชศาสตร์ มหาวิทยาลัยบูรพา
26	ดร.ณัฐภาณินี ถนอมศรีเดชชัย	อาจารย์	วท.ด. สาขาวิชาชีวเวชศาสตร์ (สหสาขาวิชา)	0108301101 จุลชีววิทยาและปรสิตวิทยา ปี 1	คณะสหเวชศาสตร์ มหาวิทยาลัยบูรพา
27	ผศ.ดร.นิรมล ธรรมวิริยสดี	ผู้ช่วยศาสตราจารย์	Doctor of Philosophy (Molecular Genetics and Genetic Engineering)	0108301101 จุลชีววิทยาและปรสิตวิทยา ปี 1	คณะสหเวชศาสตร์ มหาวิทยาลัยบูรพา
28	ดร.ทิษฏยา เสมาเงิน	อาจารย์	Doctor of Philosophy (Immunology)	0108301101 จุลชีววิทยาและปรสิตวิทยา ปี 1	คณะสหเวชศาสตร์ มหาวิทยาลัยบูรพา
29	ดร.กุลวรา พูลผล	อาจารย์	Ph.D. (Biomedical sciences)	0108301101 จุลชีววิทยาและปรสิตวิทยา ปี 1	คณะสหเวชศาสตร์ มหาวิทยาลัยบูรพา
30	ดร.ชลธิดา ตั้งทรงเจริญ	อาจารย์	ปร.ด. (พันธุศาสตร์ระดับโมเลกุลและพันธุวิศวกรรมศาสตร์)	0108301101 จุลชีววิทยาและปรสิตวิทยา ปี 1	คณะสหเวชศาสตร์ มหาวิทยาลัยบูรพา
31	ดร. ชฎาพร นุชจันทรืศ กอร์ดอน	อาจารย์	Ph.D. (Molecular Parasitology)	0108301101 จุลชีววิทยาและปรสิตวิทยา ปี 1	คณะสหเวชศาสตร์ มหาวิทยาลัยบูรพา
32	ดร.ภญ.ศุภัทษณ์ สุนทรส	อาจารย์	ปรัชญาดุษฎีบัณฑิต สาขาวิทยาการและการจัดการทางเภสัชศาสตร์	0108301205 วิชาเภสัชวิทยา ปี 2	กลุ่มงานเภสัชกรรม โรงพยาบาลชลบุรี
33	ดร.ภก.วัชรพงศ์ พริกสี	อาจารย์	เภสัชศาสตรมหาบัณฑิต (สาขาวิชาการบริหารทางเภสัชกรรมหลักสูตร 6 ปี)	0108301205 วิชาเภสัชวิทยา ปี 2	กลุ่มงานเภสัชกรรม โรงพยาบาลชลบุรี
34	ภญ. ฐิติยา คงมี	อาจารย์	เภสัชศาสตรมหาบัณฑิต (สาขาวิชาการบริหารทางเภสัชกรรมหลักสูตร 6 ปี)	0108301205 วิชาเภสัชวิทยา ปี 2	กลุ่มงานเภสัชกรรม โรงพยาบาลชลบุรี

ลำดับ	ชื่อ-สกุล	ตำแหน่ง	วุฒิการศึกษา	รหัสวิชา/วิชาที่สอน/ชั้นปี	สถานที่ทำงาน
35	ภญ.ธนิศา เล็กน้อย	อาจารย์	เภสัชศาสตรมหาบัณฑิต (สาขาวิชาการบริบาลทางเภสัชกรรมหลักสูตร 6 ปี)	0108301205 วิชาเภสัชวิทยา ปี 2	กลุ่มงานเภสัชกรรม โรงพยาบาลชลบุรี
36	ภญ. พิมัญชาภูส เฉลียวศิลป์	อาจารย์	เภสัชศาสตรมหาบัณฑิต (สาขาวิชาการบริบาลทางเภสัชกรรมหลักสูตร 6 ปี)	0108301205 วิชาเภสัชวิทยา ปี 2	กลุ่มงานเภสัชกรรม โรงพยาบาลชลบุรี
37	ภญ.สุภาพร วงค์ด้วง	อาจารย์	เภสัชศาสตรมหาบัณฑิต (สาขาวิชาการบริบาลทางเภสัชกรรมหลักสูตร 6 ปี)	0108301205 วิชาเภสัชวิทยา ปี 2	กลุ่มงานเภสัชกรรม โรงพยาบาลชลบุรี
38	ดร.ภญ.ชนิษฐ์ เกตุแก้ว	อาจารย์	วิทยาศาสตร์ดุสิตบัณฑิต สาขาเภสัชศาสตร์ สังคมและการบริหาร	0108301205 วิชาเภสัชวิทยา ปี 2	กลุ่มงานเภสัชกรรม โรงพยาบาลมะเร็ิง ชลบุรี
กลุ่มวิชาชีพพยาบาล					
39	ดร.กัมปนาท ฉายชูวงศ์	อาจารย์	Ph.D. (Health Studies)	0108300313 การพยาบาล สุขภาพชุมชน ปี 3	วิทยาลัยการสาธารณสุขสิรินธร จังหวัดชลบุรี
40	นางทัศนีย์ เชื้อมทอง	อาจารย์	ปรัชญาดุษฎีบัณฑิต สาขาการวิจัยและสถิติทาง วิทยาการปัญญา	พย.1425 การบริหารและ แนวโน้มวิชาชีพการพยาบาล ปี 4	โรงพยาบาลชลบุรี
41	รศ.สุระทิน ชัยทองคำ	รองศาสตราจารย์	นิติศาสตรดุษฎีบัณฑิต	0108301207 กฎหมาย จริย ศาสตร์และจรรยาบรรณวิชาชีพ ปี 2	มหาวิทยาลัยศรีปทุม วิทยาเขตชลบุรี
หมวดวิชาเลือกเสรี					
42	นายทวีรัตน์ ทับทิมทอง	อาจารย์	วิทยาศาสตร์มหาบัณฑิต สาขาการแพทย์แผน ไทยประยุกต์	0108300044 การนวดแผนไทย เพื่อการบำบัด ปี 3 ลส.1007 ภูมิปัญญาไทยกับการ ดูแลสุขภาพ ปี 4	วิทยาลัยการสาธารณสุขสิรินธร จังหวัดชลบุรี

ลำดับ	ชื่อ-สกุล	ตำแหน่ง	วุฒิการศึกษา	รหัสวิชา/วิชาที่สอน/ชั้นปี	สถานที่ทำงาน
43	นางสาวอัจฉราวรรณ ยิ้มยัง	อาจารย์	สาธารณสุขศาสตรมหาบัณฑิต	0108300044 การนวดแผนไทย เพื่อการบำบัด ปี 3 ลส.1007 ภูมิปัญญาไทยกับการ ดูแลสุขภาพ ปี 4	วิทยาลัยการสาธารณสุขสิรินธร จังหวัดชลบุรี
44	นางลัดดา เชาว์ศิลป์	อาจารย์	วิทยาศาสตร์บัณฑิต สาขาการแพทย์แผนไทยประยุกต์	0108300044 การนวดแผนไทย เพื่อการบำบัด ปี 3 ลส.1007 ภูมิปัญญาไทยกับการ ดูแลสุขภาพ ปี 4	วิทยาลัยการสาธารณสุขสิรินธร จังหวัดชลบุรี
45	นางสาวเครือวัลย์ แพทนท์ธี	อาจารย์	วิทยาศาสตร์บัณฑิต สาขาการแพทย์แผนไทย ประยุกต์	0108300044 การนวดแผนไทย เพื่อการบำบัด ปี 3 ลส.1007 ภูมิปัญญาไทยกับการ ดูแลสุขภาพ ปี 4	วิทยาลัยการสาธารณสุขสิรินธร จังหวัดชลบุรี
46	นางสาวภควรรณ เหล่าบัวดี	อาจารย์	วิทยาศาสตร์บัณฑิต สาขาการแพทย์แผนไทย	108300044 นวดแผนไทยเพื่อ การบำบัด ปี 3	วิทยาลัยการสาธารณสุขสิรินธร จังหวัดชลบุรี
47	นางวรพรรณ วงศ์พิศาล	อาจารย์	นิเทศศาสตรมหาบัณฑิต สาขาวารสารสนเทศ	0108301103 การพัฒนา บุคลิกภาพและวุฒิภาวะทาง อารมณ์ ปี 1 ปี 2	อาจารย์พิเศษมหาวิทยาลัยเกริก และมหาวิทยาลัยหัวเฉียวเฉลิม พระเกียรติ

วิทยาลัยพยาบาลบรมราชชนนี ชลบุรี
รายนามอาจารย์พิเศษสอนภาคปฏิบัติ ปีการศึกษา 2567

ลำดับ	ชื่อ-สกุล	ตำแหน่ง	หน่วยงาน	รหัสวิชา/รายวิชาที่สอน	วุฒิการศึกษา
1	นางสาวสิริมา ชุ่มศรี	พยาบาลวิชาชีพชำนาญการ	โรงพยาบาลชลบุรี	0108300224 ปฏิบัติการพยาบาลเด็กและวัยรุ่น 1 0108300325 ปฏิบัติการพยาบาลเด็กและวัยรุ่น 2	พยาบาลศาสตรมหาบัณฑิต
2	นางสุชีรา เพชรคง	พยาบาลวิชาชีพชำนาญการ	โรงพยาบาลชลบุรี	0108300224 ปฏิบัติการพยาบาลเด็กและวัยรุ่น 1 0108300325 ปฏิบัติการพยาบาลเด็กและวัยรุ่น 2	พยาบาลศาสตรบัณฑิต
3	นางสาวพีรภาพ คำแพง	พยาบาลวิชาชีพชำนาญการ	โรงพยาบาลชลบุรี	0108300224 ปฏิบัติการพยาบาลเด็กและวัยรุ่น 1 0108300325 ปฏิบัติการพยาบาลเด็กและวัยรุ่น 2	พยาบาลศาสตรมหาบัณฑิต
4	นางวันเพ็ญ สุทธิศักดิ์สุนทร	พยาบาลวิชาชีพชำนาญการ	โรงพยาบาลชลบุรี	0108300325 ปฏิบัติการพยาบาลเด็กและวัยรุ่น 2	พยาบาลศาสตรบัณฑิต
5	นางสาวพัชชา ชินธนาวงศ์	พยาบาลวิชาชีพชำนาญการพิเศษ	โรงพยาบาลชลบุรี	0108300325 ปฏิบัติการพยาบาลเด็กและวัยรุ่น 2	พยาบาลศาสตรมหาบัณฑิต
6	นางสาวพนิดา ศุภกา	พยาบาลวิชาชีพชำนาญการ	โรงพยาบาลชลบุรี	0108300325 ปฏิบัติการพยาบาลเด็กและวัยรุ่น 2	พยาบาลศาสตรบัณฑิต
7	นางสุทิสรา แก้วสนธยา	พยาบาลวิชาชีพชำนาญการ	โรงพยาบาลชลบุรี	0108300224 ปฏิบัติการพยาบาลเด็กและวัยรุ่น 1 พย.1311 ปฏิบัติการพยาบาลเด็กและวัยรุ่น 2	พยาบาลศาสตรบัณฑิต
8	นางสาวเดือนเพ็ญ ปิยะพิสุทธิ์	พยาบาลวิชาชีพชำนาญการ	โรงพยาบาลชลบุรี	0108300224 ปฏิบัติการพยาบาลเด็กและวัยรุ่น 1 0108300325 ปฏิบัติการพยาบาลเด็กและวัยรุ่น 2	พยาบาลศาสตรบัณฑิต
9	นางสาวสุกัญญา จันทร	พยาบาลวิชาชีพชำนาญการ	โรงพยาบาลชลบุรี	0108300224 ปฏิบัติการพยาบาลเด็กและวัยรุ่น 1 0108300325 ปฏิบัติการพยาบาลเด็กและวัยรุ่น 2	พยาบาลศาสตรบัณฑิต
10	นางสาวอรวรารินทร์ ธีชนาวรงค์กุล	พยาบาลวิชาชีพชำนาญการ	โรงพยาบาลชลบุรี	0108300224 ปฏิบัติการพยาบาลเด็กและวัยรุ่น 1 0108300325 ปฏิบัติการพยาบาลเด็กและวัยรุ่น 2	พยาบาลศาสตรบัณฑิต
11	นางสาวสุจิตรา ช้างงาม	พยาบาลวิชาชีพชำนาญการ	โรงพยาบาลชลบุรี	0108300224 ปฏิบัติการพยาบาลเด็กและวัยรุ่น 1 0108300325 ปฏิบัติการพยาบาลเด็กและวัยรุ่น 2	พยาบาลศาสตรบัณฑิต
12	นางสาวสิริทิพย์ วงศ์เจริญ	พยาบาลวิชาชีพปฏิบัติการ	โรงพยาบาลชลบุรี	0108300224 ปฏิบัติการพยาบาลเด็กและวัยรุ่น 1 0108300325 ปฏิบัติการพยาบาลเด็กและวัยรุ่น 2	พยาบาลศาสตรบัณฑิต

ลำดับ	ชื่อ-สกุล	ตำแหน่ง	หน่วยงาน	รหัสวิชา/รายวิชาที่สอน	วุฒิการศึกษา
13	นางสาวธัญจิรา วัฒนจิระเดช	พยาบาลวิชาชีพปฏิบัติการ	โรงพยาบาลชลบุรี	0108300224 ปฏิบัติการพยาบาลเด็กและวัยรุ่น 1 0108300325 ปฏิบัติการพยาบาลเด็กและวัยรุ่น 2	พยาบาลศาสตรบัณฑิต
14	นางสาวอรุณยุพา สุธงน้อย	พยาบาลวิชาชีพชำนาญการ	โรงพยาบาลชลบุรี	0108300224 ปฏิบัติการพยาบาลเด็กและวัยรุ่น 1 0108300325 ปฏิบัติการพยาบาลเด็กและวัยรุ่น 2	พยาบาลศาสตรบัณฑิต
15	นางสาวพัชราวดี มาตงามเมือง	พยาบาลวิชาชีพชำนาญการ	โรงพยาบาลชลบุรี	0108300224 ปฏิบัติการพยาบาลเด็กและวัยรุ่น 1 0108300325 ปฏิบัติการพยาบาลเด็กและวัยรุ่น 2	พยาบาลศาสตรบัณฑิต
16	นางสาวกมลรัตน์ ชุมหเกษม	พยาบาลวิชาชีพชำนาญการ	โรงพยาบาลชลบุรี	0108300224 ปฏิบัติการพยาบาลเด็กและวัยรุ่น 1 0108300325 ปฏิบัติการพยาบาลเด็กและวัยรุ่น 2	พยาบาลศาสตรบัณฑิต
17	นางสาวสุนิต นามติราช	พยาบาลวิชาชีพชำนาญการ	โรงพยาบาลชลบุรี	0108300224 ปฏิบัติการพยาบาลเด็กและวัยรุ่น 1 0108300325 ปฏิบัติการพยาบาลเด็กและวัยรุ่น 2	พยาบาลศาสตรบัณฑิต
18	นางสาวมณีพร ภิญโญ	พยาบาลวิชาชีพชำนาญการ	โรงพยาบาลชลบุรี	0108300224 ปฏิบัติการพยาบาลเด็กและวัยรุ่น 1 0108300325 ปฏิบัติการพยาบาลเด็กและวัยรุ่น 2	พยาบาลศาสตรมหาบัณฑิต
19	นางสาวปัทมาพร แพจันท์	พยาบาลวิชาชีพชำนาญการ	โรงพยาบาลชลบุรี	0108300224 ปฏิบัติการพยาบาลเด็กและวัยรุ่น 1 0108300325 ปฏิบัติการพยาบาลเด็กและวัยรุ่น 2	พยาบาลศาสตรบัณฑิต
20	นางสาวกรรณิการ์ อมรพรรณพงศ์	พยาบาลวิชาชีพชำนาญการ	โรงพยาบาลชลบุรี	0108300224 ปฏิบัติการพยาบาลเด็กและวัยรุ่น 1 0108300325 ปฏิบัติการพยาบาลเด็กและวัยรุ่น 2	พยาบาลศาสตรบัณฑิต
21	นางสาววันเพ็ญ โสณะแสง	พยาบาลวิชาชีพปฏิบัติการ	โรงพยาบาลชลบุรี	0108300224 ปฏิบัติการพยาบาลเด็กและวัยรุ่น 1 0108300325 ปฏิบัติการพยาบาลเด็กและวัยรุ่น 2	พยาบาลศาสตรบัณฑิต
22	นางสาวชนากานต์ จิตรหลัง	พยาบาลวิชาชีพปฏิบัติการ	โรงพยาบาลชลบุรี	0108300224 ปฏิบัติการพยาบาลเด็กและวัยรุ่น 1 0108300325 ปฏิบัติการพยาบาลเด็กและวัยรุ่น 2	พยาบาลศาสตรบัณฑิต
23	นางสาวจุฑารัตน์ ผสมทรัพย์	พยาบาลวิชาชีพปฏิบัติการ	โรงพยาบาลชลบุรี	0108300224 ปฏิบัติการพยาบาลเด็กและวัยรุ่น 1 0108300325 ปฏิบัติการพยาบาลเด็กและวัยรุ่น 2	พยาบาลศาสตรบัณฑิต
24	นางสาวปวีณา หมู่ผึ้ง	พยาบาลวิชาชีพปฏิบัติการ	โรงพยาบาลชลบุรี	0108300224 ปฏิบัติการพยาบาลเด็กและวัยรุ่น 1 0108300325 ปฏิบัติการพยาบาลเด็กและวัยรุ่น 2	พยาบาลศาสตรบัณฑิต

ลำดับ	ชื่อ-สกุล	ตำแหน่ง	หน่วยงาน	รหัสวิชา/รายวิชาที่สอน	วุฒิการศึกษา
25	นางสาวแสงระวี วรรณศรี	พยาบาลวิชาชีพปฏิบัติการ	โรงพยาบาลชลบุรี	0108300224 ปฏิบัติการพยาบาลเด็กและวัยรุ่น 1 0108300325 ปฏิบัติการพยาบาลเด็กและวัยรุ่น 2	พยาบาลศาสตรบัณฑิต
26	นางสาววันทนา ธัญนิช	พยาบาลวิชาชีพชำนาญการ	โรงพยาบาลชลบุรี	0108300224 ปฏิบัติการพยาบาลเด็กและวัยรุ่น 1 0108300325 ปฏิบัติการพยาบาลเด็กและวัยรุ่น 2	พยาบาลศาสตรบัณฑิต
27	นางสาวอัญชนา พันธวิไล	พยาบาลวิชาชีพชำนาญการ	โรงพยาบาลชลบุรี	0108300224 ปฏิบัติการพยาบาลเด็กและวัยรุ่น 1 0108300325 ปฏิบัติการพยาบาลเด็กและวัยรุ่น 2	พยาบาลศาสตรมหาบัณฑิต
28	นางสาวดวงแก้ว ไตรแดง	พยาบาลวิชาชีพชำนาญการ	โรงพยาบาลชลบุรี	0108300224 ปฏิบัติการพยาบาลเด็กและวัยรุ่น 1 0108300325 ปฏิบัติการพยาบาลเด็กและวัยรุ่น 2	พยาบาลศาสตรบัณฑิต
29	นางสาวจินตนา พึ่งพา	พยาบาลวิชาชีพชำนาญการ	โรงพยาบาลชลบุรี	0108300224 ปฏิบัติการพยาบาลเด็กและวัยรุ่น 1 0108300325 ปฏิบัติการพยาบาลเด็กและวัยรุ่น 2	พยาบาลศาสตรบัณฑิต
30	นางสาวพัชรา ชาหอม	พยาบาลวิชาชีพชำนาญการ	โรงพยาบาลชลบุรี	0108300224 ปฏิบัติการพยาบาลเด็กและวัยรุ่น 1 0108300325 ปฏิบัติการพยาบาลเด็กและวัยรุ่น 2	พยาบาลศาสตรบัณฑิต
31	นางสาวดวงฤดี ต่อโชติ	พยาบาลวิชาชีพชำนาญการ	โรงพยาบาลชลบุรี	0108300224 ปฏิบัติการพยาบาลเด็กและวัยรุ่น 1 0108300325 ปฏิบัติการพยาบาลเด็กและวัยรุ่น 2	พยาบาลศาสตรบัณฑิต
32	นางสาววาสนา บุญช่วย	พยาบาลวิชาชีพชำนาญการ	โรงพยาบาลชลบุรี	0108300224 ปฏิบัติการพยาบาลเด็กและวัยรุ่น 1 0108300325 ปฏิบัติการพยาบาลเด็กและวัยรุ่น 2	พยาบาลศาสตรบัณฑิต
33	นางสาวเสาวคนธ์ ชลวานิช	พยาบาลวิชาชีพชำนาญการ	โรงพยาบาลชลบุรี	0108300224 ปฏิบัติการพยาบาลเด็กและวัยรุ่น 1 0108300325 ปฏิบัติการพยาบาลเด็กและวัยรุ่น 2	พยาบาลศาสตรบัณฑิต
34	นางสาวกนกวรรณ แทนพลกรัง	พยาบาลวิชาชีพชำนาญการ	โรงพยาบาลชลบุรี	0108300224 ปฏิบัติการพยาบาลเด็กและวัยรุ่น 1 0108300325 ปฏิบัติการพยาบาลเด็กและวัยรุ่น 2	พยาบาลศาสตรบัณฑิต
35	นางสาวรัตนา ขวัญเมือง	พยาบาลวิชาชีพชำนาญการ	โรงพยาบาลชลบุรี	0108300224 ปฏิบัติการพยาบาลเด็กและวัยรุ่น 1 0108300325 ปฏิบัติการพยาบาลเด็กและวัยรุ่น 2	พยาบาลศาสตรบัณฑิต
36	นางสาวโสภาลักษณ์ ศรีสุริจันทร์	พยาบาลวิชาชีพชำนาญการ	โรงพยาบาลชลบุรี	0108300325 ปฏิบัติการพยาบาลเด็กและวัยรุ่น 2	พยาบาลศาสตรบัณฑิต
37	นางสาวสุทธภา ธีประวัตติ	พยาบาลวิชาชีพชำนาญการ	โรงพยาบาลชลบุรี	0108300325 ปฏิบัติการพยาบาลเด็กและวัยรุ่น 2	พยาบาลศาสตรบัณฑิต

ลำดับ	ชื่อ-สกุล	ตำแหน่ง	หน่วยงาน	รหัสวิชา/รายวิชาที่สอน	วุฒิการศึกษา
38	นางสาวลลนา สันตินัย	พยาบาลวิชาชีพชำนาญการ	โรงพยาบาลชลบุรี	0108300325 ปฏิบัติการพยาบาลเด็กและวัยรุ่น 2	พยาบาลศาสตรบัณฑิต
39	นางสาวสุทิวรรณ วันที	พยาบาลวิชาชีพปฏิบัติการ	โรงพยาบาลชลบุรี	0108300325 ปฏิบัติการพยาบาลเด็กและวัยรุ่น 2	พยาบาลศาสตรบัณฑิต
40	นางสาวจันทิข สุกใจ	พยาบาลวิชาชีพชำนาญการ	โรงพยาบาลชลบุรี	0108300325 ปฏิบัติการพยาบาลเด็กและวัยรุ่น 2	พยาบาลศาสตรบัณฑิต
41	นางสาวนฤพร จิตต์ธรรม	พยาบาลวิชาชีพชำนาญการ	โรงพยาบาลชลบุรี	0108300325 ปฏิบัติการพยาบาลเด็กและวัยรุ่น 2	พยาบาลศาสตรบัณฑิต
42	นางสาวเจตสุภา สุขสวัสดิ์	พยาบาลวิชาชีพชำนาญการ	โรงพยาบาลชลบุรี	0108300325 ปฏิบัติการพยาบาลเด็กและวัยรุ่น 2	พยาบาลศาสตรบัณฑิต
43	นางสาวจรรยา หวานสนิท	พยาบาลวิชาชีพชำนาญการ	โรงพยาบาลชลบุรี	0108300325 ปฏิบัติการพยาบาลเด็กและวัยรุ่น 2	พยาบาลศาสตรบัณฑิต
44	นางสาวธราทิพย์ ชินบุตร	พยาบาลวิชาชีพปฏิบัติการ	โรงพยาบาลชลบุรี	0108300325 ปฏิบัติการพยาบาลเด็กและวัยรุ่น 2	พยาบาลศาสตรบัณฑิต
45	นางสาวสุวิมล ธีระพิกุลเลิศ	พยาบาลวิชาชีพชำนาญการ	โรงพยาบาลชลบุรี	0108300325 ปฏิบัติการพยาบาลเด็กและวัยรุ่น 2	พยาบาลศาสตรบัณฑิต
46	นางภัทรวิภูมิ กลิ่นสุหรัย	พยาบาลวิชาชีพชำนาญการ	โรงพยาบาลชลบุรี	0108300325 ปฏิบัติการพยาบาลเด็กและวัยรุ่น 2	พยาบาลศาสตรบัณฑิต
47	นางสาวศิริขวัญ เนินปลอด	พยาบาลวิชาชีพชำนาญการ	โรงพยาบาลชลบุรี	0108300325 ปฏิบัติการพยาบาลเด็กและวัยรุ่น 2	พยาบาลศาสตรบัณฑิต
48	นางสาวกรกช ลำลวน	พยาบาลวิชาชีพปฏิบัติการ	โรงพยาบาลชลบุรี	0108300224 ปฏิบัติการพยาบาลเด็กและวัยรุ่น 1	พยาบาลศาสตรบัณฑิต
49	นางสาวสุกัญญา บุญญะริกพันธ์	พยาบาลวิชาชีพชำนาญการพิเศษ	โรงพยาบาลชลบุรี	0108300222 ปฏิบัติการพยาบาลขั้นพื้นฐาน 0108300223 ปฏิบัติการพยาบาลผู้ใหญ่และผู้สูงอายุ 1 0108300327 ปฏิบัติการพยาบาลผู้ใหญ่และผู้สูงอายุ 2	ประกาศนียบัตรพยาบาลศาสตร์ และผดุงครรภ์ชั้นสูง
50	นางสาวศศิธร แก้วอินทร์	พยาบาลวิชาชีพชำนาญการ	โรงพยาบาลชลบุรี	0108300222 ปฏิบัติการพยาบาลขั้นพื้นฐาน 0108300223 ปฏิบัติการพยาบาลผู้ใหญ่และผู้สูงอายุ 1 0108300327 ปฏิบัติการพยาบาลผู้ใหญ่และผู้สูงอายุ 2	พยาบาลศาสตรบัณฑิต
51	นางสาวศรีสุภา ศิลาเจริญ	พยาบาลวิชาชีพชำนาญการ	โรงพยาบาลชลบุรี	0108300222 ปฏิบัติการพยาบาลขั้นพื้นฐาน 0108300223 ปฏิบัติการพยาบาลผู้ใหญ่และผู้สูงอายุ 1 0108300327 ปฏิบัติการพยาบาลผู้ใหญ่และผู้สูงอายุ 2	พยาบาลศาสตรบัณฑิต
52	นางสาวศรีสุภา ศิลาเจริญ	พยาบาลวิชาชีพชำนาญการ	โรงพยาบาลชลบุรี	0108300222 ปฏิบัติการพยาบาลขั้นพื้นฐาน 0108300223 ปฏิบัติการพยาบาลผู้ใหญ่และผู้สูงอายุ 1 0108300327 ปฏิบัติการพยาบาลผู้ใหญ่และผู้สูงอายุ 2	พยาบาลศาสตรบัณฑิต
53	นางสุรีย์รัตน์ ทองงาม	พยาบาลวิชาชีพชำนาญการ	โรงพยาบาลชลบุรี	0108300222 ปฏิบัติการพยาบาลขั้นพื้นฐาน	พยาบาลศาสตรบัณฑิต

ลำดับ	ชื่อ-สกุล	ตำแหน่ง	หน่วยงาน	รหัสวิชา/รายวิชาที่สอน	วุฒิการศึกษา
				0108300223 ปฏิบัติการพยาบาลผู้ใหญ่และผู้สูงอายุ 1 0108300327 ปฏิบัติการพยาบาลผู้ใหญ่และผู้สูงอายุ 2	
54	นางสาววรรัญญา อุกฤษณ์	พยาบาลวิชาชีพชำนาญการ	โรงพยาบาลชลบุรี	0108300222 ปฏิบัติการพยาบาลขั้นพื้นฐาน 0108300223 ปฏิบัติการพยาบาลผู้ใหญ่และผู้สูงอายุ 1 0108300327 ปฏิบัติการพยาบาลผู้ใหญ่และผู้สูงอายุ 2	พยาบาลศาสตรบัณฑิต
55	นางสาววรรณวิภา คุชิตา	พยาบาลวิชาชีพชำนาญการ	โรงพยาบาลชลบุรี	0108300222 ปฏิบัติการพยาบาลขั้นพื้นฐาน 0108300223 ปฏิบัติการพยาบาลผู้ใหญ่และผู้สูงอายุ 1 0108300327 ปฏิบัติการพยาบาลผู้ใหญ่และผู้สูงอายุ 2	พยาบาลศาสตรบัณฑิต
56	นางสาวมธุรส จินประชา	พยาบาลวิชาชีพชำนาญการ	โรงพยาบาลชลบุรี	0108300222 ปฏิบัติการพยาบาลขั้นพื้นฐาน 0108300223 ปฏิบัติการพยาบาลผู้ใหญ่และผู้สูงอายุ 1 0108300327 ปฏิบัติการพยาบาลผู้ใหญ่และผู้สูงอายุ 2	ประกาศนียบัตรพยาบาลศาสตร์ และผดุงครรภ์ชั้นสูง
57	นางสุนิษา ตีร์คมี	พยาบาลวิชาชีพชำนาญการ	โรงพยาบาลชลบุรี	0108300222 ปฏิบัติการพยาบาลขั้นพื้นฐาน 0108300223 ปฏิบัติการพยาบาลผู้ใหญ่และผู้สูงอายุ 1 0108300327 ปฏิบัติการพยาบาลผู้ใหญ่และผู้สูงอายุ 2	พยาบาลศาสตรบัณฑิต
58	นางสาวสาวิตรี เรียบร้อย	พยาบาลวิชาชีพชำนาญการ	โรงพยาบาลชลบุรี	0108300222 ปฏิบัติการพยาบาลขั้นพื้นฐาน 0108300223 ปฏิบัติการพยาบาลผู้ใหญ่และผู้สูงอายุ 1 0108300327 ปฏิบัติการพยาบาลผู้ใหญ่และผู้สูงอายุ 2	พยาบาลศาสตรบัณฑิต
59	นางหทัยรัตน์ สอนคำ	พยาบาลวิชาชีพชำนาญการ	โรงพยาบาลชลบุรี	0108300222 ปฏิบัติการพยาบาลขั้นพื้นฐาน 0108300223 ปฏิบัติการพยาบาลผู้ใหญ่และผู้สูงอายุ 1 0108300327 ปฏิบัติการพยาบาลผู้ใหญ่และผู้สูงอายุ 2	พยาบาลศาสตรบัณฑิต
60	นางสาวนันทิรathy พูลเจริญ	พยาบาลวิชาชีพชำนาญการ	โรงพยาบาลชลบุรี	0108300222 ปฏิบัติการพยาบาลขั้นพื้นฐาน 0108300223 ปฏิบัติการพยาบาลผู้ใหญ่และผู้สูงอายุ 1 0108300327 ปฏิบัติการพยาบาลผู้ใหญ่และผู้สูงอายุ 2	พยาบาลศาสตรบัณฑิต
61	นางยุพเรศ มาตาพิทักษ์	พยาบาลวิชาชีพชำนาญการ	โรงพยาบาลชลบุรี	0108300222 ปฏิบัติการพยาบาลขั้นพื้นฐาน	ประกาศนียบัตรพยาบาลศาสตร์

ลำดับ	ชื่อ-สกุล	ตำแหน่ง	หน่วยงาน	รหัสวิชา/รายวิชาที่สอน	วุฒิการศึกษา
				0108300223 ปฏิบัติการพยาบาลผู้ใหญ่และผู้สูงอายุ 1 0108300327 ปฏิบัติการพยาบาลผู้ใหญ่และผู้สูงอายุ 2	และผดุงครรภ์ชั้นสูง
62	นางสาวสุภิญญา หอมกรุ่นจรัส	พยาบาลวิชาชีพชำนาญการ	โรงพยาบาลชลบุรี	0108300222 ปฏิบัติการพยาบาลขั้นพื้นฐาน 0108300223 ปฏิบัติการพยาบาลผู้ใหญ่และผู้สูงอายุ 1 0108300327 ปฏิบัติการพยาบาลผู้ใหญ่และผู้สูงอายุ 2	พยาบาลศาสตรบัณฑิต
63	นางสาวพจมาน วรชัยยุทธ	พยาบาลวิชาชีพชำนาญการพิเศษ	โรงพยาบาลชลบุรี	0108300222 ปฏิบัติการพยาบาลขั้นพื้นฐาน 0108300223 ปฏิบัติการพยาบาลผู้ใหญ่และผู้สูงอายุ 1	ประกาศนียบัตรพยาบาลศาสตร และผดุงครรภ์ชั้นสูง
64	นางสาวระพีพรรณ สาทพันธ์	พยาบาลวิชาชีพชำนาญการ	โรงพยาบาลชลบุรี	0108300222 ปฏิบัติการพยาบาลขั้นพื้นฐาน 0108300223 ปฏิบัติการพยาบาลผู้ใหญ่และผู้สูงอายุ 1	พยาบาลศาสตรบัณฑิต
65	นางสาวศิวาพร เจริญรื่น	พยาบาลวิชาชีพชำนาญการ	โรงพยาบาลชลบุรี	0108300222 ปฏิบัติการพยาบาลขั้นพื้นฐาน 0108300223 ปฏิบัติการพยาบาลผู้ใหญ่และผู้สูงอายุ 1	พยาบาลศาสตรบัณฑิต
66	นางสาววรรณพร รวยรื่น	พยาบาลวิชาชีพชำนาญการ	โรงพยาบาลชลบุรี	0108300222 ปฏิบัติการพยาบาลขั้นพื้นฐาน 0108300223 ปฏิบัติการพยาบาลผู้ใหญ่และผู้สูงอายุ 1	พยาบาลศาสตรบัณฑิต
67	นางสาวธนวรรณ สุขเจริญ	พยาบาลวิชาชีพปฏิบัติการ	โรงพยาบาลชลบุรี	0108300222 ปฏิบัติการพยาบาลขั้นพื้นฐาน 0108300223 ปฏิบัติการพยาบาลผู้ใหญ่และผู้สูงอายุ 1	พยาบาลศาสตรบัณฑิต
68	นางสาวยุวนิดา ไชยชาญ	พยาบาลวิชาชีพปฏิบัติการ	โรงพยาบาลชลบุรี	0108300222 ปฏิบัติการพยาบาลขั้นพื้นฐาน 0108300223 ปฏิบัติการพยาบาลผู้ใหญ่และผู้สูงอายุ 1	พยาบาลศาสตรบัณฑิต
69	นางสาวชฎานันต์ สุขประเสริฐ	พยาบาลวิชาชีพปฏิบัติการ	โรงพยาบาลชลบุรี	0108300222 ปฏิบัติการพยาบาลขั้นพื้นฐาน 0108300223 ปฏิบัติการพยาบาลผู้ใหญ่และผู้สูงอายุ 1	พยาบาลศาสตรบัณฑิต
70	นางอมรรัตน์ ตรีบำเพ็ญ	พยาบาลวิชาชีพชำนาญการพิเศษ	โรงพยาบาลชลบุรี	0108300222 ปฏิบัติการพยาบาลขั้นพื้นฐาน 0108300223 ปฏิบัติการพยาบาลผู้ใหญ่และผู้สูงอายุ 1	พยาบาลศาสตรบัณฑิต
71	นางสาวกาญจนาวดี พูลเกิด	พยาบาลวิชาชีพชำนาญการ	โรงพยาบาลชลบุรี	0108300222 ปฏิบัติการพยาบาลขั้นพื้นฐาน 0108300223 ปฏิบัติการพยาบาลผู้ใหญ่และผู้สูงอายุ 1	พยาบาลศาสตรบัณฑิต
72	นางสาวพรอุทัย มีมาก	พยาบาลวิชาชีพชำนาญการ	โรงพยาบาลชลบุรี	0108300222 ปฏิบัติการพยาบาลขั้นพื้นฐาน	พยาบาลศาสตรบัณฑิต

ลำดับ	ชื่อ-สกุล	ตำแหน่ง	หน่วยงาน	รหัสวิชา/รายวิชาที่สอน	วุฒิการศึกษา
				0108300223 ปฏิบัติการพยาบาลผู้ใหญ่และผู้สูงอายุ 1	
73	นางสาวบุษารัตน์ ไม้จำฉา	พยาบาลวิชาชีพชำนาญการ	โรงพยาบาลชลบุรี	0108300222 ปฏิบัติการพยาบาลขั้นพื้นฐาน 0108300223 ปฏิบัติการพยาบาลผู้ใหญ่และผู้สูงอายุ 1	พยาบาลศาสตรบัณฑิต
74	นายสุรชัย ตั้งสุวรรณกุล	พยาบาลวิชาชีพชำนาญการ	โรงพยาบาลชลบุรี	0108300222 ปฏิบัติการพยาบาลขั้นพื้นฐาน 0108300223 ปฏิบัติการพยาบาลผู้ใหญ่และผู้สูงอายุ 1	พยาบาลศาสตรบัณฑิต
75	นางสาวจุฬารัตน์ เทพทองชั้น	พยาบาลวิชาชีพชำนาญการ	โรงพยาบาลชลบุรี	0108300222 ปฏิบัติการพยาบาลขั้นพื้นฐาน 0108300223 ปฏิบัติการพยาบาลผู้ใหญ่และผู้สูงอายุ 1	พยาบาลศาสตรบัณฑิต
76	นางสาวสุนิสา รื่นธนะ	พยาบาลวิชาชีพชำนาญการ	โรงพยาบาลชลบุรี	0108300222 ปฏิบัติการพยาบาลขั้นพื้นฐาน 0108300223 ปฏิบัติการพยาบาลผู้ใหญ่และผู้สูงอายุ 1	พยาบาลศาสตรบัณฑิต
77	นางสาววิภาวดี สีน้อย	พยาบาลวิชาชีพชำนาญการ	โรงพยาบาลชลบุรี	0108300222 ปฏิบัติการพยาบาลขั้นพื้นฐาน 0108300223 ปฏิบัติการพยาบาลผู้ใหญ่และผู้สูงอายุ 1 0108300327 ปฏิบัติการพยาบาลผู้ใหญ่และผู้สูงอายุ 2	พยาบาลศาสตรบัณฑิต
78	นางเบญจรงค์ ใจชื่อ	พยาบาลวิชาชีพชำนาญการ	โรงพยาบาลชลบุรี	0108300222 ปฏิบัติการพยาบาลขั้นพื้นฐาน 0108300223 ปฏิบัติการพยาบาลผู้ใหญ่และผู้สูงอายุ 1 0108300327 ปฏิบัติการพยาบาลผู้ใหญ่และผู้สูงอายุ 2	พยาบาลศาสตรบัณฑิต
79	นางสาวจุฑาทิพย์ คำอุดม	พยาบาลวิชาชีพชำนาญการ	โรงพยาบาลชลบุรี	0108300222 ปฏิบัติการพยาบาลขั้นพื้นฐาน 0108300223 ปฏิบัติการพยาบาลผู้ใหญ่และผู้สูงอายุ 1 0108300327 ปฏิบัติการพยาบาลผู้ใหญ่และผู้สูงอายุ 2	พยาบาลศาสตรบัณฑิต
80	นางสาวสุทธิพร เตชะนันท์	พยาบาลวิชาชีพชำนาญการ	โรงพยาบาลชลบุรี	0108300222 ปฏิบัติการพยาบาลขั้นพื้นฐาน 0108300223 ปฏิบัติการพยาบาลผู้ใหญ่และผู้สูงอายุ 1 0108300327 ปฏิบัติการพยาบาลผู้ใหญ่และผู้สูงอายุ 2	พยาบาลศาสตรบัณฑิต
81	นางสาววัฒนพร เม่นคง	พยาบาลวิชาชีพชำนาญการ	โรงพยาบาลชลบุรี	0108300222 ปฏิบัติการพยาบาลขั้นพื้นฐาน 0108300223 ปฏิบัติการพยาบาลผู้ใหญ่และผู้สูงอายุ 1 0108300327 ปฏิบัติการพยาบาลผู้ใหญ่และผู้สูงอายุ 2	พยาบาลศาสตรบัณฑิต

ลำดับ	ชื่อ-สกุล	ตำแหน่ง	หน่วยงาน	รหัสวิชา/รายวิชาที่สอน	วุฒิการศึกษา
82	นางสาวรัตนา เป็งเรือน	พยาบาลวิชาชีพชำนาญการ	โรงพยาบาลชลบุรี	0108300222 ปฏิบัติการพยาบาลขั้นพื้นฐาน 0108300223 ปฏิบัติการพยาบาลผู้ใหญ่และผู้สูงอายุ 1 0108300327 ปฏิบัติการพยาบาลผู้ใหญ่และผู้สูงอายุ 2	พยาบาลศาสตรบัณฑิต
83	นางสาวรัชณี วิลาวัลย์	พยาบาลวิชาชีพชำนาญการ	โรงพยาบาลชลบุรี	0108300222 ปฏิบัติการพยาบาลขั้นพื้นฐาน 0108300223 ปฏิบัติการพยาบาลผู้ใหญ่และผู้สูงอายุ 1	ประกาศนียบัตรพยาบาลศาสตร และผดุงครรภ์ชั้นสูง
84	นางสาวกัญญารัตน์ ปัญญาวีระภรณ์	พยาบาลวิชาชีพชำนาญการ	โรงพยาบาลชลบุรี	0108300222 ปฏิบัติการพยาบาลขั้นพื้นฐาน 0108300223 ปฏิบัติการพยาบาลผู้ใหญ่และผู้สูงอายุ 1 0108300327 ปฏิบัติการพยาบาลผู้ใหญ่และผู้สูงอายุ 2	พยาบาลศาสตรบัณฑิต
85	นางสาวสุนิสา ศรีอุทัย	พยาบาลวิชาชีพชำนาญการ	โรงพยาบาลชลบุรี	0108300222 ปฏิบัติการพยาบาลขั้นพื้นฐาน 0108300223 ปฏิบัติการพยาบาลผู้ใหญ่และผู้สูงอายุ 1	พยาบาลศาสตรบัณฑิต
86	นางสาววีรวรรณ ชาฟีอี	พยาบาลวิชาชีพปฏิบัติการ	โรงพยาบาลชลบุรี	0108300222 ปฏิบัติการพยาบาลขั้นพื้นฐาน 0108300223 ปฏิบัติการพยาบาลผู้ใหญ่และผู้สูงอายุ 1	พยาบาลศาสตรบัณฑิต
87	นางสาวสุนิษา ปลื้มใจ	พยาบาลวิชาชีพชำนาญการ	โรงพยาบาลชลบุรี	0108300222 ปฏิบัติการพยาบาลขั้นพื้นฐาน 0108300223 ปฏิบัติการพยาบาลผู้ใหญ่และผู้สูงอายุ 1	พยาบาลศาสตรบัณฑิต
88	นางสาวณัฐพร โมลี	พยาบาลวิชาชีพ	โรงพยาบาลชลบุรี	0108300222 ปฏิบัติการพยาบาลขั้นพื้นฐาน 0108300223 ปฏิบัติการพยาบาลผู้ใหญ่และผู้สูงอายุ 1	พยาบาลศาสตรบัณฑิต
89	นางสาวหรรษา หนูเทพย์	พยาบาลวิชาชีพชำนาญการ	โรงพยาบาลชลบุรี	0108300223 ปฏิบัติการพยาบาลผู้ใหญ่และผู้สูงอายุ 1	ประกาศนียบัตรพยาบาลศาสตร และผดุงครรภ์ชั้นสูง
90	นางศุภากร เอम्मฤเคนทร์	พยาบาลวิชาชีพชำนาญการพิเศษ	โรงพยาบาลชลบุรี	0108300222 ปฏิบัติการพยาบาลขั้นพื้นฐาน 0108300223 ปฏิบัติการพยาบาลผู้ใหญ่และผู้สูงอายุ 1 0108300327 ปฏิบัติการพยาบาลผู้ใหญ่และผู้สูงอายุ 2	พยาบาลศาสตรบัณฑิต
91	นางสาวพีระพรรณ เพิ่มพงศ์	พยาบาลวิชาชีพชำนาญการ	โรงพยาบาลชลบุรี	0108300222 ปฏิบัติการพยาบาลขั้นพื้นฐาน 0108300223 ปฏิบัติการพยาบาลผู้ใหญ่และผู้สูงอายุ 1 0108300327 ปฏิบัติการพยาบาลผู้ใหญ่และผู้สูงอายุ 2	ประกาศนียบัตรพยาบาลศาสตร และผดุงครรภ์ชั้นสูง

ลำดับ	ชื่อ-สกุล	ตำแหน่ง	หน่วยงาน	รหัสวิชา/รายวิชาที่สอน	วุฒิการศึกษา
92	นางณชญาดา กิติวราพัชร	พยาบาลวิชาชีพชำนาญการ (ข้าราชการบำนาญ)	โรงพยาบาลชลบุรี	0108300222 ปฏิบัติการพยาบาลขั้นพื้นฐาน 0108300223 ปฏิบัติการพยาบาลผู้ใหญ่และผู้สูงอายุ 1 0108300327 ปฏิบัติการพยาบาลผู้ใหญ่และผู้สูงอายุ 2	พยาบาลศาสตรบัณฑิต
93	นางจิตาภา ไม้งาม	ข้าราชการบำนาญ	โรงพยาบาลชลบุรี	0108300330 ปฏิบัติการพยาบาลสุขภาพจิตและจิตเวช	ประกาศนียบัตรพยาบาลศาสตร์ และผดุงครรภ์
94	นางสาวอารีรัช จำนงค์ผล	พยาบาลวิชาชีพชำนาญการพิเศษ	โรงพยาบาลชลบุรี	0108300330 ปฏิบัติการพยาบาลสุขภาพจิตและจิตเวช	ประกาศนียบัตรพยาบาลศาสตร์ และผดุงครรภ์ พยาบาลศาสตรมหาบัณฑิต สาขา การพยาบาลสุขภาพจิตและจิตเวช
95	นางจรงค์ษ์ กลีบการะเกด	พยาบาลวิชาชีพชำนาญการ	โรงพยาบาลชลบุรี	0108300330 ปฏิบัติการพยาบาลสุขภาพจิตและจิตเวช	ประกาศนียบัตรพยาบาลศาสตร์ (ต่อเนื่อง 2 ปี เทียบเท่าปริญญาตรี)
96	นายพีรชสิทธิ์ คงสวัสดิ์	พยาบาลวิชาชีพชำนาญการ	โรงพยาบาลชลบุรี	0108300330 ปฏิบัติการพยาบาลสุขภาพจิตและจิตเวช	พยาบาลศาสตรบัณฑิต
97	นางสาววรรณมา บุญมา	พยาบาลวิชาชีพชำนาญการ	โรงพยาบาลชลบุรี	พย.1426 ปฏิบัติการบริหารการพยาบาล	พยาบาลศาสตรบัณฑิต
98	นางสาวสุชญา น้อยใจบุญ	พยาบาลวิชาชีพชำนาญการ	โรงพยาบาลชลบุรี	พย.1426 ปฏิบัติการบริหารการพยาบาล	พยาบาลศาสตรบัณฑิต
99	นางศิริทิพย์ ตียะสุทธิพันธ์	พยาบาลวิชาชีพชำนาญการ	โรงพยาบาลชลบุรี	พย.1426 ปฏิบัติการบริหารการพยาบาล	พยาบาลศาสตรบัณฑิต
100	นางสาวราตรี จดแดง	พยาบาลวิชาชีพชำนาญการพิเศษ	โรงพยาบาลชลบุรี	0108300329 ปฏิบัติการพยาบาลมารดาทารกและการผดุง ครรภ์ 1 พย.1422 ปฏิบัติการพยาบาลมารดาทารกและการผดุงครรภ์ 2	พยาบาลศาสตรบัณฑิต
101	นางสาวกมลชนก จันทร์อารักษ์	พยาบาลวิชาชีพชำนาญการ	โรงพยาบาลชลบุรี	0108300329 ปฏิบัติการพยาบาลมารดาทารกและการผดุง ครรภ์ 1 พย.1422 ปฏิบัติการพยาบาลมารดาทารกและการผดุงครรภ์ 2	พยาบาลศาสตรบัณฑิต

ลำดับ	ชื่อ-สกุล	ตำแหน่ง	หน่วยงาน	รหัสวิชา/รายวิชาที่สอน	วุฒิการศึกษา
102	นางสาวสุธาศินี นิ่มน้อย	พยาบาลวิชาชีพปฏิบัติการ	โรงพยาบาลชลบุรี	0108300329 ปฏิบัติการพยาบาลมารดาทารกและการผดุงครรภ์ 1 พย.1422 ปฏิบัติการพยาบาลมารดาทารกและการผดุงครรภ์ 2	พยาบาลศาสตรบัณฑิต
103	นางสาวกรกฎ เจริญสุข	พยาบาลวิชาชีพชำนาญการพิเศษ	โรงพยาบาลชลบุรี	0108300329 ปฏิบัติการพยาบาลมารดาทารกและการผดุงครรภ์ 1 พย.1422 ปฏิบัติการพยาบาลมารดาทารกและการผดุงครรภ์ 2	พยาบาลศาสตรมหาบัณฑิต สาขาการบริหารการพยาบาล
104	นางพรทิพย์ ชอบตรง	พยาบาลวิชาชีพชำนาญการ	โรงพยาบาลชลบุรี	0108300329 ปฏิบัติการพยาบาลมารดาทารกและการผดุงครรภ์ 1 พย.1422 ปฏิบัติการพยาบาลมารดาทารกและการผดุงครรภ์ 2	ประกาศนียบัตรพยาบาลศาสตร์ พยาบาลศาสตรมหาบัณฑิต สาขา การผดุงครรภ์
105	นางสาวสุภัค อุดม	พยาบาลวิชาชีพชำนาญการ	โรงพยาบาลชลบุรี	0108300329 ปฏิบัติการพยาบาลมารดาทารกและการผดุงครรภ์ 1 พย.1422 ปฏิบัติการพยาบาลมารดาทารกและการผดุงครรภ์ 2	พยาบาลศาสตรบัณฑิต
106	นางสาวปัทมา บุญประกอบภู	พยาบาลวิชาชีพชำนาญการ	โรงพยาบาลชลบุรี	0108300329 ปฏิบัติการพยาบาลมารดาทารกและการผดุงครรภ์ 1 พย.1422 ปฏิบัติการพยาบาลมารดาทารกและการผดุงครรภ์ 2	พยาบาลศาสตรบัณฑิต
107	นางนฤมล ชันธิมา	พยาบาลวิชาชีพชำนาญการ	โรงพยาบาลชลบุรี	0108300329 ปฏิบัติการพยาบาลมารดาทารกและการผดุงครรภ์ 1 พย.1422 ปฏิบัติการพยาบาลมารดาทารกและการผดุงครรภ์ 2	พยาบาลศาสตรบัณฑิต

ลำดับ	ชื่อ-สกุล	ตำแหน่ง	หน่วยงาน	รหัสวิชา/รายวิชาที่สอน	วุฒิการศึกษา
108	นางสาวศศิธร เกศโต	พยาบาลวิชาชีพชำนาญการ	โรงพยาบาลชลบุรี	0108300329 ปฏิบัติการพยาบาลมารดาทารกและการผดุงครรภ์ 1 พย.1422 ปฏิบัติการพยาบาลมารดาทารกและการผดุงครรภ์ 2	พยาบาลศาสตรบัณฑิต
109	นางสาวกนกทิพย์ หันใจ	พยาบาลวิชาชีพปฏิบัติการ	โรงพยาบาลชลบุรี	0108300329 ปฏิบัติการพยาบาลมารดาทารกและการผดุงครรภ์ 1 พย.1422 ปฏิบัติการพยาบาลมารดาทารกและการผดุงครรภ์ 2	พยาบาลศาสตรบัณฑิต
110	นางสาววิภา งามวงษ์	พยาบาลวิชาชีพปฏิบัติการ	โรงพยาบาลชลบุรี	0108300329 ปฏิบัติการพยาบาลมารดาทารกและการผดุงครรภ์ 1 พย.1422 ปฏิบัติการพยาบาลมารดาทารกและการผดุงครรภ์ 2	พยาบาลศาสตรบัณฑิต
111	นางสาววรรณนิภา ศรีพันดอน	พยาบาลวิชาชีพ	โรงพยาบาลชลบุรี	0108300329 ปฏิบัติการพยาบาลมารดาทารกและการผดุงครรภ์ 1 พย.1422 ปฏิบัติการพยาบาลมารดาทารกและการผดุงครรภ์ 2	พยาบาลศาสตรบัณฑิต
112	นางสาวอาทิตย์ยา แสงทวีประทีป	พยาบาลวิชาชีพ	โรงพยาบาลชลบุรี	0108300329 ปฏิบัติการพยาบาลมารดาทารกและการผดุงครรภ์ 1 พย.1422 ปฏิบัติการพยาบาลมารดาทารกและการผดุงครรภ์ 2	พยาบาลศาสตรบัณฑิต
113	นางสาววิชิตา สนิทกุล	พยาบาลวิชาชีพ	โรงพยาบาลชลบุรี	0108300329 ปฏิบัติการพยาบาลมารดาทารกและการผดุงครรภ์ 1 พย.1422 ปฏิบัติการพยาบาลมารดาทารกและการผดุงครรภ์ 2	พยาบาลศาสตรบัณฑิต

ลำดับ	ชื่อ-สกุล	ตำแหน่ง	หน่วยงาน	รหัสวิชา/รายวิชาที่สอน	วุฒิการศึกษา
114	นางสาวรณัญญา ศิริรัตน์	พยาบาลวิชาชีพ	โรงพยาบาลชลบุรี	0108300329 ปฏิบัติการพยาบาลมารดาทารกและการผดุงครรภ์ 1 พย.1422 ปฏิบัติการพยาบาลมารดาทารกและการผดุงครรภ์ 2	พยาบาลศาสตรบัณฑิต
115	นางศิรินาฏ โตย้ง	พยาบาลวิชาชีพชำนาญการ	โรงพยาบาลชลบุรี	0108300329 ปฏิบัติการพยาบาลมารดาทารกและการผดุงครรภ์ 1 พย.1422 ปฏิบัติการพยาบาลมารดาทารกและการผดุงครรภ์ 2	พยาบาลศาสตรบัณฑิต
116	นางวันเพ็ญ ถีถ้วน	พยาบาลวิชาชีพชำนาญการ	โรงพยาบาลชลบุรี	0108300329 ปฏิบัติการพยาบาลมารดาทารกและการผดุงครรภ์ 1 พย.1422 ปฏิบัติการพยาบาลมารดาทารกและการผดุงครรภ์ 2	พยาบาลศาสตรบัณฑิต
117	นางสาวฐานิตา เกิดปราง	พยาบาลวิชาชีพชำนาญการ	โรงพยาบาลชลบุรี	0108300329 ปฏิบัติการพยาบาลมารดาทารกและการผดุงครรภ์ 1 พย.1422 ปฏิบัติการพยาบาลมารดาทารกและการผดุงครรภ์ 2	พยาบาลศาสตรบัณฑิต
118	นางสาวปวีณา สงวนนาม	พยาบาลวิชาชีพชำนาญการ	โรงพยาบาลชลบุรี	0108300329 ปฏิบัติการพยาบาลมารดาทารกและการผดุงครรภ์ 1 พย.1422 ปฏิบัติการพยาบาลมารดาทารกและการผดุงครรภ์ 2	พยาบาลศาสตรบัณฑิต
119	นางสาวปรารธนา กลับกกลาง	พยาบาลวิชาชีพปฏิบัติการ	โรงพยาบาลชลบุรี	0108300329 ปฏิบัติการพยาบาลมารดาทารกและการผดุงครรภ์ 1 พย.1422 ปฏิบัติการพยาบาลมารดาทารกและการผดุงครรภ์ 2	พยาบาลศาสตรบัณฑิต

ลำดับ	ชื่อ-สกุล	ตำแหน่ง	หน่วยงาน	รหัสวิชา/รายวิชาที่สอน	วุฒิการศึกษา
120	นางศศิกันต์ พะวงรัมย์	พยาบาลวิชาชีพปฏิบัติการ	โรงพยาบาลชลบุรี	0108300329 ปฏิบัติการพยาบาลมารดาทารกและการผดุงครรภ์ 1 พย.1422 ปฏิบัติการพยาบาลมารดาทารกและการผดุงครรภ์ 2	พยาบาลศาสตรบัณฑิต
121	นางมณีนุช พิพัฒน์รัตนโยธิน	พยาบาลวิชาชีพปฏิบัติการ	โรงพยาบาลชลบุรี	0108300329 ปฏิบัติการพยาบาลมารดาทารกและการผดุงครรภ์ 1 พย.1422 ปฏิบัติการพยาบาลมารดาทารกและการผดุงครรภ์ 2	พยาบาลศาสตรบัณฑิต
122	นางสาวอำพร จอดนอก	พยาบาลวิชาชีพปฏิบัติการ	โรงพยาบาลชลบุรี	0108300329 ปฏิบัติการพยาบาลมารดาทารกและการผดุงครรภ์ 1 พย.1422 ปฏิบัติการพยาบาลมารดาทารกและการผดุงครรภ์ 2	พยาบาลศาสตรบัณฑิต
123	นางสาวโสธยา ลาสันต์	พยาบาลวิชาชีพปฏิบัติการ	โรงพยาบาลชลบุรี	0108300329 ปฏิบัติการพยาบาลมารดาทารกและการผดุงครรภ์ 1 พย.1422 ปฏิบัติการพยาบาลมารดาทารกและการผดุงครรภ์ 2	พยาบาลศาสตรบัณฑิต
124	นางสาวปิยะวิณ เกิดหอม	พยาบาลวิชาชีพปฏิบัติการ	โรงพยาบาลชลบุรี	0108300329 ปฏิบัติการพยาบาลมารดาทารกและการผดุงครรภ์ 1 พย.1422 ปฏิบัติการพยาบาลมารดาทารกและการผดุงครรภ์ 2	พยาบาลศาสตรบัณฑิต
125	นางสาวนิมวาลย์ ทวีพสุธา	พยาบาลวิชาชีพปฏิบัติการ	โรงพยาบาลชลบุรี	0108300329 ปฏิบัติการพยาบาลมารดาทารกและการผดุงครรภ์ 1 พย.1422 ปฏิบัติการพยาบาลมารดาทารกและการผดุงครรภ์ 2	พยาบาลศาสตรบัณฑิต

ลำดับ	ชื่อ-สกุล	ตำแหน่ง	หน่วยงาน	รหัสวิชา/รายวิชาที่สอน	วุฒิการศึกษา
126	นางสาวรดา ศรีวิเศษ	พยาบาลวิชาชีพปฏิบัติการ	โรงพยาบาลชลบุรี	0108300329 ปฏิบัติการพยาบาลมารดาทารกและการผดุงครรภ์ 1 พย.1422 ปฏิบัติการพยาบาลมารดาทารกและการผดุงครรภ์ 2	พยาบาลศาสตรบัณฑิต
127	นางอารีย์รัตน์ งามทิพย์พันธุ์	ข้าราชการบำนาญ	โรงพยาบาลชลบุรี	0108300224 ปฏิบัติการพยาบาลเด็กและวัยรุ่น 1	พยาบาลศาสตรบัณฑิต
128	นายปัญญา ทรรทรานนท์	พยาบาลวิชาชีพชำนาญการ	โรงพยาบาลมะเร็ิงชลบุรี	0108300223 ปฏิบัติการพยาบาลผู้ใหญ่และผู้สูงอายุ 1	พยาบาลศาสตรบัณฑิต
129	นางฉันทนา ลาตนาจันทร์	พยาบาลวิชาชีพชำนาญการ	โรงพยาบาลมะเร็ิงชลบุรี	0108300223 ปฏิบัติการพยาบาลผู้ใหญ่และผู้สูงอายุ 1	พยาบาลศาสตรบัณฑิต
130	นางอัมพา ศรีสาพันธ์	พยาบาลวิชาชีพชำนาญการ	โรงพยาบาลมะเร็ิงชลบุรี	0108300223 ปฏิบัติการพยาบาลผู้ใหญ่และผู้สูงอายุ 1	พยาบาลศาสตรบัณฑิต
131	นางกรกฎ วิเชียรเทียบ	พยาบาลวิชาชีพชำนาญการ	โรงพยาบาลมะเร็ิงชลบุรี	0108300223 ปฏิบัติการพยาบาลผู้ใหญ่และผู้สูงอายุ 1	พยาบาลศาสตรบัณฑิต
132	นายรังสันต์ ไชยคำ	พยาบาลวิชาชีพชำนาญการ	โรงพยาบาลมะเร็ิงชลบุรี	0108300223 ปฏิบัติการพยาบาลผู้ใหญ่และผู้สูงอายุ 1	พยาบาลศาสตรบัณฑิต
133	นางมณฑนา กวีวัชรวรรณ	พยาบาลวิชาชีพ ชำนาญการ	โรงพยาบาลพานทอง จ.ชลบุรี	พย.1424 ปฏิบัติการรักษพยาบาลขั้นต้น	พยาบาลศาสตรบัณฑิต
134	นางสุมล ลิขิตกุลธนพร	พยาบาลวิชาชีพ ชำนาญการ	โรงพยาบาลพานทอง จ.ชลบุรี	พย.1424 ปฏิบัติการรักษพยาบาลขั้นต้น	พยาบาลศาสตรบัณฑิต
135	นางพัชรี หมื่นกล้าหาญ	พยาบาลวิชาชีพ ชำนาญการ	โรงพยาบาลพานทอง จ.ชลบุรี	พย.1424 ปฏิบัติการรักษพยาบาลขั้นต้น	พยาบาลศาสตรบัณฑิต พยาบาลศาสตรมหาบัณฑิต (การพยาบาลครอบครัว)

ลำดับ	ชื่อ-สกุล	ตำแหน่ง	หน่วยงาน	รหัสวิชา/รายวิชาที่สอน	วุฒิการศึกษา
136	นางกัลยาณี ตันติประชานุพันธ์	พยาบาลวิชาชีพชำนาญการ	โรงพยาบาลพานทอง จ. ชลบุรี	0108300223 ปฏิบัติการพยาบาลผู้ใหญ่และผู้สูงอายุ1	พยาบาลศาสตรบัณฑิต
137	นางพิมพ์ธิดา วัฒนพงษ์สถิต	พยาบาลวิชาชีพชำนาญการ	โรงพยาบาลพานทอง จ. ชลบุรี	0108300223 ปฏิบัติการพยาบาลผู้ใหญ่และผู้สูงอายุ1	พยาบาลศาสตรบัณฑิต
138	นางสาวเกศินี เพิ่มพูล	พยาบาลวิชาชีพปฏิบัติการ	โรงพยาบาลพานทอง จ. ชลบุรี	0108300223 ปฏิบัติการพยาบาลผู้ใหญ่และผู้สูงอายุ1	พยาบาลศาสตรบัณฑิต
139	นางสาวสุรินนา ถิ่นทวี	พยาบาลวิชาชีพชำนาญการ	โรงพยาบาลพานทอง จ. ชลบุรี	0108300223 ปฏิบัติการพยาบาลผู้ใหญ่และผู้สูงอายุ1	พยาบาลศาสตรบัณฑิต
140	นางสาวจณิสตา แหก้าน	พยาบาลวิชาชีพชำนาญการ	โรงพยาบาลพนัสนิคม จ.ชลบุรี	0108300224 ปฏิบัติการพยาบาลเด็กและวัยรุ่น 1	พยาบาลศาสตรบัณฑิต
141	นางวงนิดา เสนาสุทธิพรรณ	พยาบาลวิชาชีพชำนาญการ	โรงพยาบาลพนัสนิคม จ.ชลบุรี	0108300224 ปฏิบัติการพยาบาลเด็กและวัยรุ่น 1	พยาบาลศาสตรบัณฑิต
142	นางสาวภัคชดา ธัญแสนสมบัติ	พยาบาลวิชาชีพชำนาญการ	โรงพยาบาลพนัสนิคม จ.ชลบุรี	0108300224 ปฏิบัติการพยาบาลเด็กและวัยรุ่น 1	พยาบาลศาสตรบัณฑิต
143	นางสาวปราณี จันทรา	พยาบาลวิชาชีพ ชำนาญการ	โรงพยาบาลพนัสนิคม จ.ชลบุรี	พย.1424 ปฏิบัติการรักษพยาบาลขั้นต้น	พยาบาลศาสตรบัณฑิต
144	นางสาวรสริน ปิ่นยกุล	พยาบาลวิชาชีพ ชำนาญการ	โรงพยาบาลพนัสนิคม จ.ชลบุรี	พย.1424 ปฏิบัติการรักษพยาบาลขั้นต้น	พยาบาลศาสตรบัณฑิต
145	นางสาวนิมมวล แสงรัตน์	พยาบาลวิชาชีพ ชำนาญการ	โรงพยาบาลพนัสนิคม จ.ชลบุรี	พย.1424 ปฏิบัติการรักษพยาบาลขั้นต้น	พยาบาลศาสตรบัณฑิต
146	นางภัทรา วงศ์สุวรรณ	พยาบาลวิชาชีพ ชำนาญการ	โรงพยาบาลบ้านบึง จ.ชลบุรี	พย.1424 ปฏิบัติการรักษพยาบาลขั้นต้น	พยาบาลศาสตรบัณฑิต

ลำดับ	ชื่อ-สกุล	ตำแหน่ง	หน่วยงาน	รหัสวิชา/รายวิชาที่สอน	วุฒิการศึกษา
147	นางนฤมล ลีลานุเกษมพงศ์	พยาบาลวิชาชีพ ชำนาญการ	โรงพยาบาลบ้านบึง จ.ชลบุรี	พย.1424 ปฏิบัติการรักษาพยาบาลขั้นต้น	พยาบาลศาสตรบัณฑิต
148	นางสาวมัทนา ศิริโชคปรีชา	พยาบาลวิชาชีพ ชำนาญการ	โรงพยาบาลบ้านบึง จ.ชลบุรี	พย.1424 ปฏิบัติการรักษาพยาบาลขั้นต้น	พยาบาลศาสตรบัณฑิต
149	นางพัชรินทร์ หิรัญราศีกุล	พยาบาลวิชาชีพชำนาญการ (หัวหน้างาน)	โรงพยาบาลบ้านบึง จ.ชลบุรี	0108300329 ปฏิบัติการพยาบาลมารดาทารกและการผดุง ครรภ์ 1	พยาบาลศาสตรบัณฑิต
150	นางสาวรัชนีภา ชลธาร	พยาบาลวิชาชีพชำนาญการ	โรงพยาบาลบ้านบึง จ.ชลบุรี	0108300329 ปฏิบัติการพยาบาลมารดาทารกและการผดุง ครรภ์ 1	พยาบาลศาสตรบัณฑิต
151	นางสาววิภาพร พัดทอง	พยาบาลวิชาชีพชำนาญการ	โรงพยาบาลบ้านบึง จ.ชลบุรี	0108300329 ปฏิบัติการพยาบาลมารดาทารกและการผดุง ครรภ์ 1	พยาบาลศาสตรบัณฑิต
152	นางสาวจันทร์เพ็ญ มหาสันติปิยะ	พยาบาลวิชาชีพชำนาญการ (หัวหน้างาน)	โรงพยาบาลบ้านบึง จ.ชลบุรี	0108300329 ปฏิบัติการพยาบาลมารดาทารกและการผดุง ครรภ์ 1	พยาบาลศาสตรบัณฑิต
153	นางพะเยาว์ ไพรพงษ์	พยาบาลวิชาชีพชำนาญการ	โรงพยาบาลบ้านบึง จ.ชลบุรี	0108300329 ปฏิบัติการพยาบาลมารดาทารกและการผดุง ครรภ์ 1	พยาบาลศาสตรบัณฑิต
154	นางสาวกัลยาณี จันทกานนท์	พยาบาลวิชาชีพปฏิบัติการ	โรงพยาบาลบ้านบึง จ.ชลบุรี	0108300329 ปฏิบัติการพยาบาลมารดาทารกและการผดุง ครรภ์ 1	พยาบาลศาสตรบัณฑิต
155	นางสาวเกวดี สุขอ้วนั่ง	พยาบาลวิชาชีพปฏิบัติการ	โรงพยาบาลบ้านบึง จ.ชลบุรี	0108300329 ปฏิบัติการพยาบาลมารดาทารกและการผดุง ครรภ์ 1	พยาบาลศาสตรบัณฑิต
156	นางสาวศรีสุดา สุขอ้วนั่ง	พยาบาลวิชาชีพปฏิบัติการ	โรงพยาบาลบ้านบึง จ.ชลบุรี	0108300329 ปฏิบัติการพยาบาลมารดาทารกและการผดุง ครรภ์ 1	พยาบาลศาสตรมหาบัณฑิต สาขาผดุงครรภ์ขั้นสูง
157	นางสาวดวงพร โยธารักษ์	พยาบาลวิชาชีพปฏิบัติการ	โรงพยาบาลบ้านบึง จ.ชลบุรี	0108300329 ปฏิบัติการพยาบาลมารดาทารกและการผดุง ครรภ์ 1	พยาบาลศาสตรบัณฑิต

ลำดับ	ชื่อ-สกุล	ตำแหน่ง	หน่วยงาน	รหัสวิชา/รายวิชาที่สอน	วุฒิการศึกษา
158	นางสาวสุจิตา มีทรัพย์	พยาบาลวิชาชีพ	โรงพยาบาลบ้านบึง จ.ชลบุรี	0108300329 ปฏิบัติการพยาบาลมารดาทารกและการผดุง ครรภ์ 1	พยาบาลศาสตรบัณฑิต
159	นางสิริษา ทองเกลี้ยง	พยาบาลวิชาชีพชำนาญการ	โรงพยาบาลบ้านบึง จ.ชลบุรี	0108300329 ปฏิบัติการพยาบาลมารดาทารกและการผดุง ครรภ์ 1	พยาบาลศาสตรบัณฑิต
160	นางสาวสุทธิญาณิ์ ชาวดอน	พยาบาลวิชาชีพชำนาญการ	โรงพยาบาลบ้านบึง จ.ชลบุรี	0108300329 ปฏิบัติการพยาบาลมารดาทารกและการผดุง ครรภ์ 1	พยาบาลศาสตรบัณฑิต
161	นางสาววิจิตรา คำกายปรอง	พยาบาลวิชาชีพชำนาญการ	โรงพยาบาลบ้านบึง จ.ชลบุรี	0108300329 ปฏิบัติการพยาบาลมารดาทารกและการผดุง ครรภ์ 1	พยาบาลศาสตรบัณฑิต
162	นางสาวจิรพัชร แต่งอ่อน	พยาบาลวิชาชีพปฏิบัติการ	โรงพยาบาลบ้านบึง จ.ชลบุรี	0108300329 ปฏิบัติการพยาบาลมารดาทารกและการผดุง ครรภ์ 1	พยาบาลศาสตรบัณฑิต
163	นางสาวณัฐนิชา พานแก้ว	พยาบาลวิชาชีพ	โรงพยาบาลบ้านบึง จ.ชลบุรี	0108300329 ปฏิบัติการพยาบาลมารดาทารกและการผดุง ครรภ์ 1	พยาบาลศาสตรบัณฑิต
164	นางเนตรนภิส ลีเจริญ	พยาบาลวิชาชีพชำนาญการพิเศษ	โรงพยาบาลบางละมุง จ.ชลบุรี	0108300224 ปฏิบัติการพยาบาลเด็กและวัยรุ่น 1	พยาบาลศาสตรบัณฑิต
165	นางสาวฉลวย ปทุมแก้ว	พยาบาลวิชาชีพชำนาญการ	โรงพยาบาลบางละมุง จ.ชลบุรี	0108300224 ปฏิบัติการพยาบาลเด็กและวัยรุ่น 1	พยาบาลศาสตรบัณฑิต
166	นางสาวพรหมภรณ์ ลาลำโขน	พยาบาลวิชาชีพชำนาญการ	โรงพยาบาลบางละมุง จ.ชลบุรี	0108300224 ปฏิบัติการพยาบาลเด็กและวัยรุ่น 1	พยาบาลศาสตรบัณฑิต
167	นางสาวนงเยาว์ สันกลาง	พยาบาลวิชาชีพชำนาญการ	โรงพยาบาลบางละมุง จ.ชลบุรี	0108300224 ปฏิบัติการพยาบาลเด็กและวัยรุ่น 1	พยาบาลศาสตรบัณฑิต
168	นางเอื้องฟ้า อุตราศรี	พยาบาลวิชาชีพชำนาญการ	โรงพยาบาลบางละมุง จ.ชลบุรี	0108300329 ปฏิบัติการพยาบาลมารดาทารกและการผดุง ครรภ์ 1	พยาบาลศาสตรบัณฑิต

ลำดับ	ชื่อ-สกุล	ตำแหน่ง	หน่วยงาน	รหัสวิชา/รายวิชาที่สอน	วุฒิการศึกษา
169	นางสาวอภิญา คงอยู่	พยาบาลวิชาชีพชำนาญการ	โรงพยาบาลบางละมุง จ.ชลบุรี	0108300329 ปฏิบัติการพยาบาลมารดาทารกและการผดุง ครรภ์ 1	พยาบาลศาสตรบัณฑิต
170	นางสาวกาญจนา บุญสว่าง	พยาบาลวิชาชีพชำนาญการ	โรงพยาบาลบางละมุง จ.ชลบุรี	0108300329 ปฏิบัติการพยาบาลมารดาทารกและการผดุง ครรภ์ 1	พยาบาลศาสตรบัณฑิต
171	นางณัฐชยา ราหุล	พยาบาลวิชาชีพชำนาญการ	โรงพยาบาลบางละมุง จ.ชลบุรี	0108300329 ปฏิบัติการพยาบาลมารดาทารกและการผดุง ครรภ์ 1	พยาบาลศาสตรบัณฑิต
172	นางปราณี ยิ่งศิริ	พยาบาลวิชาชีพชำนาญการ	โรงพยาบาลบางละมุง จ.ชลบุรี	0108300329 ปฏิบัติการพยาบาลมารดาทารกและการผดุง ครรภ์ 1	พยาบาลศาสตรบัณฑิต
173	นางสาวจันทร์จิรา ตันติวงษ์	พยาบาลวิชาชีพปฏิบัติการ	โรงพยาบาลบางละมุง จ.ชลบุรี	0108300329 ปฏิบัติการพยาบาลมารดาทารกและการผดุง ครรภ์ 1	พยาบาลศาสตรบัณฑิต
174	นางสาวรัชนิกร ไฉยะสาร	พยาบาลวิชาชีพปฏิบัติการ	โรงพยาบาลบางละมุง จ.ชลบุรี	0108300329 ปฏิบัติการพยาบาลมารดาทารกและการผดุง ครรภ์ 1	พยาบาลศาสตรบัณฑิต
175	นางสาวศันสนีย์ ทองธรรมชาติ	พยาบาลวิชาชีพชำนาญการ	โรงพยาบาลบางละมุง จ.ชลบุรี	0108300329 ปฏิบัติการพยาบาลมารดาทารกและการผดุง ครรภ์ 1	พยาบาลศาสตรบัณฑิต
176	นางสาววารภรณ์ ทองนาท	พยาบาลวิชาชีพชำนาญการ	โรงพยาบาลบางละมุง จ.ชลบุรี	0108300329 ปฏิบัติการพยาบาลมารดาทารกและการผดุง ครรภ์ 1	พยาบาลศาสตรบัณฑิต
177	นางสาวนิโลบล สาสุนทรธา	พยาบาลวิชาชีพชำนาญการ	โรงพยาบาลบางละมุง จ.ชลบุรี	108300329 ปฏิบัติการพยาบาลมารดาทารกและการผดุง ครรภ์ 1	พยาบาลศาสตรบัณฑิต
178	นางสาวสริตา รักธัญกิจ	พยาบาลวิชาชีพชำนาญการ	โรงพยาบาลบางละมุง จ.ชลบุรี	0108300329 ปฏิบัติการพยาบาลมารดาทารกและการผดุง ครรภ์ 1	พยาบาลศาสตรบัณฑิต
179	นางสาวสงกรานต์ ดงพระจันทร์	พยาบาลวิชาชีพชำนาญการ	โรงพยาบาลบางละมุง จ.ชลบุรี	0108300329 ปฏิบัติการพยาบาลมารดาทารกและการผดุง ครรภ์ 1	พยาบาลศาสตรบัณฑิต

ลำดับ	ชื่อ-สกุล	ตำแหน่ง	หน่วยงาน	รหัสวิชา/รายวิชาที่สอน	วุฒิการศึกษา
180	นางสาวพัชรภรณ์ เรืองฤทธิ์	พยาบาลวิชาชีพชำนาญการ	โรงพยาบาลบางละมุง จ.ชลบุรี	0108300329 ปฏิบัติการพยาบาลมารดาทารกและการผดุงครรภ์ 1	พยาบาลศาสตรบัณฑิต
181	นางพิศมัย พันธุ์พีช	พยาบาลวิชาชีพชำนาญการ	โรงพยาบาลแหลมฉบัง จ.ชลบุรี	0108300223 ปฏิบัติการพยาบาลผู้ใหญ่และผู้สูงอายุ 1	พยาบาลศาสตรบัณฑิต พยาบาลศาสตรมหาบัณฑิต
182	นางสาวศิรินทรา เสมาทอง	พยาบาลวิชาชีพชำนาญการ	โรงพยาบาลแหลมฉบัง จ.ชลบุรี	0108300223 ปฏิบัติการพยาบาลผู้ใหญ่และผู้สูงอายุ 1	พยาบาลศาสตรบัณฑิต
183	นางสาวสุพัญญา เสริมศรี	พยาบาลวิชาชีพปฏิบัติการ	โรงพยาบาลแหลมฉบัง จ.ชลบุรี	0108300223 ปฏิบัติการพยาบาลผู้ใหญ่และผู้สูงอายุ 1	พยาบาลศาสตรบัณฑิต
184	นางชนบเนตร แสงประสิทธิ์	พยาบาลวิชาชีพชำนาญการ	โรงพยาบาลแหลมฉบัง จ.ชลบุรี	พย.1422 ปฏิบัติการพยาบาลมารดาทารกและการผดุงครรภ์ 2	พยาบาลศาสตรบัณฑิต
185	นางเอี่ยมเดือน เตชะมา	พยาบาลวิชาชีพชำนาญการ	โรงพยาบาลแหลมฉบัง จ.ชลบุรี	พย.1422 ปฏิบัติการพยาบาลมารดาทารกและการผดุงครรภ์ 2	พยาบาลศาสตรบัณฑิต
186	นางพรรณทิพา ราชมندی	พยาบาลวิชาชีพชำนาญการ	โรงพยาบาลแหลมฉบัง จ.ชลบุรี	พย.1422 ปฏิบัติการพยาบาลมารดาทารกและการผดุงครรภ์ 2	ประกาศนียบัตรพยาบาลศาสตร์ พยาบาลศาสตรมหาบัณฑิต
187	นางจිරนันท์ วจนาวันซ์	พยาบาลวิชาชีพชำนาญการ	โรงพยาบาลแหลมฉบัง จ.ชลบุรี	พย.1422 ปฏิบัติการพยาบาลมารดาทารกและการผดุงครรภ์ 2	พยาบาลศาสตรบัณฑิต
188	นางวิไลพร ช้างสี	พยาบาลวิชาชีพชำนาญการ	โรงพยาบาลแหลมฉบัง จ.ชลบุรี	พย.1422 ปฏิบัติการพยาบาลมารดาทารกและการผดุงครรภ์ 2	พยาบาลศาสตรบัณฑิต
189	นางสุมาลี โคกปรารงค์	พยาบาลวิชาชีพชำนาญการ	โรงพยาบาลแหลมฉบัง จ.ชลบุรี	พย.1422 ปฏิบัติการพยาบาลมารดาทารกและการผดุงครรภ์ 2	พยาบาลศาสตรบัณฑิต
190	นางสุกัญญา ชัยวรรณรัตน์	พยาบาลวิชาชีพชำนาญการ	โรงพยาบาลแหลมฉบัง จ.ชลบุรี	พย.1422 ปฏิบัติการพยาบาลมารดาทารกและการผดุงครรภ์ 2	พยาบาลศาสตรบัณฑิต

ลำดับ	ชื่อ-สกุล	ตำแหน่ง	หน่วยงาน	รหัสวิชา/รายวิชาที่สอน	วุฒิการศึกษา
191	นางสาวกนกวรรณ วงษ์ชัยสมร	พยาบาลวิชาชีพชำนาญการ	โรงพยาบาลแหลมฉบัง จ.ชลบุรี	พย.1422 ปฏิบัติการพยาบาลมารดาทารกและการผดุงครรภ์ 2	พยาบาลศาสตรบัณฑิต
192	นางสาวนฤมล แสนทวีสุข	พยาบาลวิชาชีพชำนาญการ	โรงพยาบาลแหลมฉบัง จ.ชลบุรี	พย.1422 ปฏิบัติการพยาบาลมารดาทารกและการผดุงครรภ์ 2	พยาบาลศาสตรบัณฑิต
193	นางสาวสุนิษา เครือแสง	พยาบาลวิชาชีพชำนาญการ	โรงพยาบาลแหลมฉบัง จ.ชลบุรี	พย.1422 ปฏิบัติการพยาบาลมารดาทารกและการผดุงครรภ์ 2	พยาบาลศาสตรบัณฑิต
194	นางธัญพร ชำนาญवाद	พยาบาลวิชาชีพชำนาญการ	โรงพยาบาลสตึก กม.10 จ.ชลบุรี	พย.1426 ปฏิบัติการบริหารการพยาบาล	ประกาศนียบัตรวิชาชีพพยาบาลศาสตร์
195	นางสาวรัชฎา เมืองเกษม	พยาบาลวิชาชีพชำนาญการ	โรงพยาบาลสตึก กม.10 จ.ชลบุรี	พย.1426 ปฏิบัติการบริหารการพยาบาล	ประกาศนียบัตรวิชาชีพพยาบาลศาสตร์
196	นางมนัสวี เจริญพันธ์	พยาบาลวิชาชีพชำนาญการ	โรงพยาบาลสตึก กม.10 จ.ชลบุรี	พย.1426 ปฏิบัติการบริหารการพยาบาล	ประกาศนียบัตรวิชาชีพพยาบาลศาสตร์
197	นางทัศนีย์ หวายนำ	พยาบาลวิชาชีพชำนาญการ	โรงพยาบาลบางปะ จ.สมุทรปราการ	0108300224 ปฏิบัติการพยาบาลเด็กและวัยรุ่น 1	พยาบาลศาสตรบัณฑิต
198	นางสาวจรรยารักษ์ ผลาเสริฐ	พยาบาลวิชาชีพชำนาญการ	โรงพยาบาลบางปะ จ.สมุทรปราการ	0108300224 ปฏิบัติการพยาบาลเด็กและวัยรุ่น 1	พยาบาลศาสตรบัณฑิต
199	นางสาวนิตยา ดรไพโร	พยาบาลวิชาชีพชำนาญการ	โรงพยาบาลบางปะ จ.สมุทรปราการ	0108300224 ปฏิบัติการพยาบาลเด็กและวัยรุ่น 1	พยาบาลศาสตรบัณฑิต
200	นางสาวศิริวรรณ อุ้นจิตรี	พยาบาลวิชาชีพชำนาญการ	โรงพยาบาลบางปะ จ.สมุทรปราการ	0108300224 ปฏิบัติการพยาบาลเด็กและวัยรุ่น 1	พยาบาลศาสตรบัณฑิต
201	นางภรภัทร พัทธระกุล	พยาบาลวิชาชีพชำนาญการ	โรงพยาบาลบางปะกง จ.ฉะเชิงเทรา	0108300224 ปฏิบัติการพยาบาลเด็กและวัยรุ่น 1 พย.1426 ปฏิบัติการบริหารการพยาบาล	พยาบาลศาสตรบัณฑิต

ลำดับ	ชื่อ-สกุล	ตำแหน่ง	หน่วยงาน	รหัสวิชา/รายวิชาที่สอน	วุฒิการศึกษา
202	นางสาววรรณวิไล ไกรสุนย์	พยาบาลวิชาชีพชำนาญการ	โรงพยาบาลบางปะกง จ.ฉะเชิงเทรา	0108300224 ปฏิบัติการพยาบาลเด็กและวัยรุ่น 1	พยาบาลศาสตรบัณฑิต
203	นางสาวอิสริย์ พิรุณสาร	พยาบาลวิชาชีพชำนาญการ	โรงพยาบาลบางปะกง จ.ฉะเชิงเทรา	0108300224 ปฏิบัติการพยาบาลเด็กและวัยรุ่น 1 พย.1426 ปฏิบัติการบริหารการพยาบาล	พยาบาลศาสตรบัณฑิต
204	นางสาวรัตนรินทร์ โรจนพร	พยาบาลวิชาชีพชำนาญการ	โรงพยาบาลบางปะกง จ.ฉะเชิงเทรา	พย.1426 ปฏิบัติการบริหารการพยาบาล	พยาบาลศาสตรบัณฑิต
205	นางพรรณนีย์ พูลผล	พยาบาลวิชาชีพ ชำนาญการ	โรงพยาบาลบ้านโพธิ์ จ. ฉะเชิงเทรา	พย.1424 ปฏิบัติการรักษาพยาบาลขั้นต้น	พยาบาลศาสตรบัณฑิต
206	นางสาวยุจิรา พุทเมฆ	พยาบาลวิชาชีพ ชำนาญการ	โรงพยาบาลบ้านโพธิ์ จ. ฉะเชิงเทรา	พย.1424 ปฏิบัติการรักษาพยาบาลขั้นต้น	พยาบาลศาสตรบัณฑิต
207	นางอรนุช มากรด	พยาบาลวิชาชีพ ชำนาญการ	โรงพยาบาลบ้านโพธิ์ จ. ฉะเชิงเทรา	พย.1424 ปฏิบัติการรักษาพยาบาลขั้นต้น	พยาบาลศาสตรบัณฑิต
208	นางสินีนุช มุ่งถิ่น	พยาบาลวิชาชีพชำนาญการ	โรงพยาบาลบ้านโพธิ์ จ.ฉะเชิงเทรา	0108300223 ปฏิบัติการพยาบาลผู้ใหญ่และผู้สูงอายุ1	พยาบาลศาสตรบัณฑิต
209	นางสมศรี อ้อมเขต	พยาบาลวิชาชีพชำนาญการ	โรงพยาบาลบ้านโพธิ์ จ.ฉะเชิงเทรา	0108300223 ปฏิบัติการพยาบาลผู้ใหญ่และผู้สูงอายุ1	พยาบาลศาสตรบัณฑิต
210	นางสาวสิริภัทร สุขโขใจ	พยาบาลวิชาชีพปฏิบัติการ	โรงพยาบาลบ้านโพธิ์ จ.ฉะเชิงเทรา	0108300223 ปฏิบัติการพยาบาลผู้ใหญ่และผู้สูงอายุ1	พยาบาลศาสตรบัณฑิต
211	นางสาวภาณุมาศ สมประสงค์	พยาบาลวิชาชีพปฏิบัติการ	โรงพยาบาลบ้านโพธิ์ จ.ฉะเชิงเทรา	0108300223 ปฏิบัติการพยาบาลผู้ใหญ่และผู้สูงอายุ1	พยาบาลศาสตรบัณฑิต
212	นางสาวประภัสสร หมอกเจริญ	พยาบาลวิชาชีพปฏิบัติการ	โรงพยาบาลบ้านโพธิ์ จ.ฉะเชิงเทรา	0108300223 ปฏิบัติการพยาบาลผู้ใหญ่และผู้สูงอายุ1	พยาบาลศาสตรบัณฑิต

ลำดับ	ชื่อ-สกุล	ตำแหน่ง	หน่วยงาน	รหัสวิชา/รายวิชาที่สอน	วุฒิการศึกษา
213	นางสาวจรรยา พิพิธจันทร์	พยาบาลวิชาชีพชำนาญการ	โรงพยาบาลบางคล้า ฉะเชิงเทรา	0108300223 ปฏิบัติการพยาบาลผู้ใหญ่และผู้สูงอายุ1	ประกาศนียบัตรพยาบาลศาสตร์ และผดุงครรภ์ชั้นสูง
214	นางสาวปทุมพร วงษ์ตุรัน	พยาบาลวิชาชีพปฏิบัติการ	โรงพยาบาลบางคล้า ฉะเชิงเทรา	0108300223 ปฏิบัติการพยาบาลผู้ใหญ่และผู้สูงอายุ1	พยาบาลศาสตรบัณฑิต
215	นางสาวนุชนาฏ หงษ์ทอง	พยาบาลวิชาชีพชำนาญการ	โรงพยาบาลบางคล้า ฉะเชิงเทรา	0108300223 ปฏิบัติการพยาบาลผู้ใหญ่และผู้สูงอายุ1	พยาบาลศาสตรบัณฑิต
216	นางนงนุช ดาวัลย์	พยาบาลวิชาชีพชำนาญการ	โรงพยาบาลบางคล้า ฉะเชิงเทรา	0108300223 ปฏิบัติการพยาบาลผู้ใหญ่และผู้สูงอายุ1	พยาบาลศาสตรบัณฑิต
217	นางสาวเพ็ญภา ตันเจริญ	พยาบาลวิชาชีพชำนาญการ	โรงพยาบาลบางคล้า ฉะเชิงเทรา	0108300223 ปฏิบัติการพยาบาลผู้ใหญ่และผู้สูงอายุ1	ประกาศนียบัตรพยาบาลศาสตร์ และผดุงครรภ์ชั้นสูง
218	นางสาวจรรยา พิพิธจันทร์	พยาบาลวิชาชีพชำนาญการ	โรงพยาบาลบางคล้า จ.ฉะเชิงเทรา	พย.1426 ปฏิบัติการบริหารการพยาบาล	ประกาศนียบัตรวิชาพยาบาลศาสตร์
219	นางนงนุช ดาวัลย์	พยาบาลวิชาชีพชำนาญการ	โรงพยาบาลบางคล้า จ.ฉะเชิงเทรา	พย.1426 ปฏิบัติการบริหารการพยาบาล	พยาบาลศาสตรบัณฑิต
220	นางสาวเพ็ญภา ตันเจริญ	พยาบาลวิชาชีพชำนาญการ	โรงพยาบาลบางคล้า จ.ฉะเชิงเทรา	พย.1426 ปฏิบัติการบริหารการพยาบาล	พยาบาลศาสตรบัณฑิต
221	นางสาวปทุมพร วงษ์ตุรัน	พยาบาลวิชาชีพชำนาญการ	โรงพยาบาลบางคล้า จ.ฉะเชิงเทรา	พย.1426 ปฏิบัติการบริหารการพยาบาล	พยาบาลศาสตรบัณฑิต
222	นางเสาวณา เสมรสนัด	พยาบาลวิชาชีพ ชำนาญการ	โรงพยาบาลแปลงยาว จ. ฉะเชิงเทรา	พย.1424 ปฏิบัติการรักษพยาบาลขั้นต้น	พยาบาลศาสตรบัณฑิต
223	นางรุจิรัตน์ ทวีวัฒนโสภณ	พยาบาลวิชาชีพ ชำนาญการ	โรงพยาบาลแปลงยาว จ. ฉะเชิงเทรา	พย.1424 ปฏิบัติการรักษพยาบาลขั้นต้น	พยาบาลศาสตรบัณฑิต

ลำดับ	ชื่อ-สกุล	ตำแหน่ง	หน่วยงาน	รหัสวิชา/รายวิชาที่สอน	วุฒิการศึกษา
224	นางสาวกุลยา เทพพนมรัตน์	พยาบาลวิชาชีพ ชำนาญการ	โรงพยาบาลแปลงยาว จ. ฉะเชิงเทรา	พย.1424 ปฏิบัติการรักษายาบาลขั้นต้น	พยาบาลศาสตรบัณฑิต
225	นางบุญเกิด ผลสุข	พยาบาลวิชาชีพชำนาญการ	โรงพยาบาลพนมสารคาม จ.ฉะเชิงเทรา	พย.1426 ปฏิบัติการบริหารการพยาบาล	พยาบาลศาสตรบัณฑิต
226	นางกาญจนา วัชรพาณิชย์	พยาบาลวิชาชีพชำนาญการ	โรงพยาบาลพนมสารคาม จ.ฉะเชิงเทรา	พย.1426 ปฏิบัติการบริหารการพยาบาล	พยาบาลศาสตรบัณฑิต
227	นางสาวกนิษฐา นพภาค	พยาบาลวิชาชีพชำนาญการ	โรงพยาบาลพนมสารคาม จ.ฉะเชิงเทรา	พย.1426 ปฏิบัติการบริหารการพยาบาล	พยาบาลศาสตรบัณฑิต
228	นางแสงทอง นพเทา	พยาบาลวิชาชีพชำนาญการ	โรงพยาบาลสนามชัยเขต จ.ฉะเชิงเทรา	108300329 ปฏิบัติการพยาบาลมารดาทารกและการผดุงครรภ์ 1	พยาบาลศาสตรบัณฑิต
229	นางธนวรรณ ศรีสุข	พยาบาลวิชาชีพชำนาญการ	โรงพยาบาลสนามชัยเขต จ.ฉะเชิงเทรา	108300329 ปฏิบัติการพยาบาลมารดาทารกและการผดุงครรภ์ 1	พยาบาลศาสตรบัณฑิต
230	นางสาวเรวดี พึ่งรัตนา	พยาบาลวิชาชีพชำนาญการ	โรงพยาบาลสนามชัยเขต จ.ฉะเชิงเทรา	108300329 ปฏิบัติการพยาบาลมารดาทารกและการผดุงครรภ์ 1	พยาบาลศาสตรบัณฑิต
231	นางสาวมลฤดี ไชยแสงรัตน์	พยาบาลวิชาชีพชำนาญการ	โรงพยาบาลสนามชัยเขต จ.ฉะเชิงเทรา	108300329 ปฏิบัติการพยาบาลมารดาทารกและการผดุงครรภ์ 1	พยาบาลศาสตรบัณฑิต
232	นางสาวสมคิด วิมลสถิตย์	พยาบาลวิชาชีพชำนาญการ	โรงพยาบาลสนามชัยเขต จ.ฉะเชิงเทรา	108300329 ปฏิบัติการพยาบาลมารดาทารกและการผดุงครรภ์ 1	ประกาศนียบัตรพยาบาลศาสตร์
233	นางสาวรัตนา สุขเจริญ	พยาบาลวิชาชีพชำนาญการ	โรงพยาบาลสนามชัยเขต จ.ฉะเชิงเทรา	108300329 ปฏิบัติการพยาบาลมารดาทารกและการผดุงครรภ์ 1	ประกาศนียบัตรพยาบาลศาสตร์
234	นางสาวทัศนีย์ นพตากุล	พยาบาลวิชาชีพชำนาญการ	โรงพยาบาลสนามชัยเขต จ.ฉะเชิงเทรา	108300329 ปฏิบัติการพยาบาลมารดาทารกและการผดุงครรภ์ 1	พยาบาลศาสตรบัณฑิต

ลำดับ	ชื่อ-สกุล	ตำแหน่ง	หน่วยงาน	รหัสวิชา/รายวิชาที่สอน	วุฒิการศึกษา
235	นางสาวปัทสสร สำเนียง	พยาบาลวิชาชีพชำนาญการ	โรงพยาบาลสนามชัยเขต จ.ฉะเชิงเทรา	108300329 ปฏิบัติการพยาบาลมารดาทารกและการผดุงครรภ์ 1	พยาบาลศาสตรบัณฑิต
236	นางสาวณลินรัตน์ แก้วคำ	พยาบาลวิชาชีพปฏิบัติการ	โรงพยาบาลสนามชัยเขต จ.ฉะเชิงเทรา	108300329 ปฏิบัติการพยาบาลมารดาทารกและการผดุงครรภ์ 1	พยาบาลศาสตรบัณฑิต
237	นางสาวรสสุคนธ์ รักษาทรัพย์	พยาบาลวิชาชีพปฏิบัติการ	โรงพยาบาลสนามชัยเขต จ.ฉะเชิงเทรา	108300329 ปฏิบัติการพยาบาลมารดาทารกและการผดุงครรภ์ 1	พยาบาลศาสตรบัณฑิต
238	นางภาวดี สุวรรณะ	พยาบาลวิชาชีพชำนาญการ	โรงพยาบาลสนามชัยเขต จ.ฉะเชิงเทรา	108300329 ปฏิบัติการพยาบาลมารดาทารกและการผดุงครรภ์ 1	พยาบาลศาสตรบัณฑิต
239	นางสาวจันทิพย์ สีวะทรัพย์ทวี	พยาบาลวิชาชีพชำนาญการ	โรงพยาบาลสนามชัยเขต จ.ฉะเชิงเทรา	108300329 ปฏิบัติการพยาบาลมารดาทารกและการผดุงครรภ์ 1	พยาบาลศาสตรบัณฑิต
240	นางสาวรุ่งทิพย์ พุทธรัตน์	พยาบาลวิชาชีพชำนาญการ	โรงพยาบาลสนามชัยเขต จ.ฉะเชิงเทรา	108300329 ปฏิบัติการพยาบาลมารดาทารกและการผดุงครรภ์ 1	พยาบาลศาสตรบัณฑิต
241	นางสาววรรณภา กังวานพนิชย์	พยาบาลวิชาชีพชำนาญการ	โรงพยาบาลสนามชัยเขต จ.ฉะเชิงเทรา	108300329 ปฏิบัติการพยาบาลมารดาทารกและการผดุงครรภ์ 1	พยาบาลศาสตรบัณฑิต
242	นางสุพร บุชบงก์	พยาบาลวิชาชีพชำนาญการ	โรงพยาบาลสนามชัยเขต จ.ฉะเชิงเทรา	108300329 ปฏิบัติการพยาบาลมารดาทารกและการผดุงครรภ์ 1	พยาบาลศาสตรบัณฑิต
243	นางจำพร วงษ์ทรัพย์ทวี	พยาบาลวิชาชีพชำนาญการ	โรงพยาบาลสนามชัยเขต จ.ฉะเชิงเทรา	108300329 ปฏิบัติการพยาบาลมารดาทารกและการผดุงครรภ์ 1	พยาบาลศาสตรบัณฑิต
244	นางปริศนา วิลาราช	พยาบาลวิชาชีพชำนาญการ	โรงพยาบาลสนามชัยเขต จ.ฉะเชิงเทรา	108300329 ปฏิบัติการพยาบาลมารดาทารกและการผดุงครรภ์ 1	พยาบาลศาสตรบัณฑิต
245	นางสาวบุปผา เหมือนโพธิ์สกุล	พยาบาลวิชาชีพชำนาญการพิเศษ	โรงพยาบาลแก่ง จ.ระยอง	พย.1424 ปฏิบัติการรักษพยาบาลขั้นต้น	พยาบาลศาสตรบัณฑิต

ลำดับ	ชื่อ-สกุล	ตำแหน่ง	หน่วยงาน	รหัสวิชา/รายวิชาที่สอน	วุฒิการศึกษา
246	นางกิตารัตน์ ปริสุทธิ์สวัสดิ์	พยาบาลวิชาชีพชำนาญการ	โรงพยาบาลแก่ง จ.ระยอง	พย.1424 ปฏิบัติการรักษายาบาลขั้นต้น	พยาบาลศาสตรบัณฑิต
247	นางสาวอภันตรี ประยูรวงษ์	พยาบาลวิชาชีพเชี่ยวชาญ	โรงพยาบาลเจ้าพระยา อภัยภูเบศร จ.ปราจีนบุรี	พย.1422 ปฏิบัติการพยาบาลมารดาทารกและการผดุงครรภ์ 2	พยาบาลศาสตรบัณฑิต
248	นางสุมาลี สมสกุล	พยาบาลวิชาชีพชำนาญการ	โรงพยาบาลเจ้าพระยา อภัยภูเบศร จ.ปราจีนบุรี	พย.1422 ปฏิบัติการพยาบาลมารดาทารกและการผดุงครรภ์ 2	พยาบาลศาสตรบัณฑิต
249	นางเกศนี้อย์ สุรินทอง	พยาบาลวิชาชีพชำนาญการ	โรงพยาบาลเจ้าพระยา อภัยภูเบศร จ.ปราจีนบุรี	พย.1422 ปฏิบัติการพยาบาลมารดาทารกและการผดุงครรภ์ 2	พยาบาลศาสตรบัณฑิต
250	นางภัศรา ราชมิน	พยาบาลวิชาชีพชำนาญการ	โรงพยาบาลเจ้าพระยา อภัยภูเบศร จ.ปราจีนบุรี	พย.1422 ปฏิบัติการพยาบาลมารดาทารกและการผดุงครรภ์ 2	พยาบาลศาสตรบัณฑิต
251	นางประภาศิริ ศิราแรง	พยาบาลวิชาชีพชำนาญการพิเศษ	โรงพยาบาลเจ้าพระยา อภัยภูเบศร จ.ปราจีนบุรี	พย.1422 ปฏิบัติการพยาบาลมารดาทารกและการผดุงครรภ์ 2	พยาบาลศาสตรบัณฑิต
252	นางนฤมล แพงหาญ	พยาบาลวิชาชีพชำนาญการ	โรงพยาบาลเจ้าพระยา อภัยภูเบศร จ.ปราจีนบุรี	พย.1422 ปฏิบัติการพยาบาลมารดาทารกและการผดุงครรภ์ 2	พยาบาลศาสตรบัณฑิต
253	นางสาวธิดารัตน์ แสงพงษ์	พยาบาลวิชาชีพชำนาญการ	โรงพยาบาลเจ้าพระยา อภัยภูเบศร จ.ปราจีนบุรี	พย.1422 ปฏิบัติการพยาบาลมารดาทารกและการผดุงครรภ์ 2	พยาบาลศาสตรบัณฑิต
254	นางสาวสุวรรณา อยู่แก้ว	พยาบาลวิชาชีพชำนาญการพิเศษ	โรงพยาบาลเจ้าพระยา อภัยภูเบศร จ.ปราจีนบุรี	พย.1422 ปฏิบัติการพยาบาลมารดาทารกและการผดุงครรภ์ 2	พยาบาลศาสตรบัณฑิต
255	นางสาวนุจรินทร์ อินเขียว	พยาบาลวิชาชีพชำนาญการ	โรงพยาบาลเจ้าพระยา อภัยภูเบศร จ.ปราจีนบุรี	พย.1422 ปฏิบัติการพยาบาลมารดาทารกและการผดุงครรภ์ 2	พยาบาลศาสตรบัณฑิต
256	นางสาวสุพรรณษา เหล่าวงศ์วัฒนา	พยาบาลวิชาชีพปฏิบัติการ	โรงพยาบาลเจ้าพระยา อภัยภูเบศร จ.ปราจีนบุรี	พย.1422 ปฏิบัติการพยาบาลมารดาทารกและการผดุงครรภ์ 2	พยาบาลศาสตรบัณฑิต

ลำดับ	ชื่อ-สกุล	ตำแหน่ง	หน่วยงาน	รหัสวิชา/รายวิชาที่สอน	วุฒิการศึกษา
257	นางจิรภา นาคจันทร์	พยาบาลวิชาชีพชำนาญการพิเศษ	โรงพยาบาลอรัญประเทศ จ.สระแก้ว	108300329 ปฏิบัติการพยาบาลมารดาทารกและการผดุงครรภ์ 1	พยาบาลศาสตรบัณฑิต พยาบาลศาสตรมหาบัณฑิต สาขาบริหารการพยาบาล
258	นางสาวกุลดา ดีมาก	พยาบาลวิชาชีพชำนาญการพิเศษ	โรงพยาบาลอรัญประเทศ จ.สระแก้ว	108300329 ปฏิบัติการพยาบาลมารดาทารกและการผดุงครรภ์ 1	พยาบาลศาสตรบัณฑิต
259	นางเพียงดาว ดวงรัตนตรัย	พยาบาลวิชาชีพชำนาญการ	โรงพยาบาลอรัญประเทศ จ.สระแก้ว	108300329 ปฏิบัติการพยาบาลมารดาทารกและการผดุงครรภ์ 1	พยาบาลศาสตรบัณฑิต
260	นางสาวจุฑามาศ อยู่พินิจ	พยาบาลวิชาชีพปฏิบัติการ	โรงพยาบาลอรัญประเทศ จ.สระแก้ว	108300329 ปฏิบัติการพยาบาลมารดาทารกและการผดุงครรภ์ 1	พยาบาลศาสตรบัณฑิต
261	นางสาวนภา ศรีทองใบ	พยาบาลวิชาชีพชำนาญการพิเศษ	โรงพยาบาลอรัญประเทศ จ.สระแก้ว	108300329 ปฏิบัติการพยาบาลมารดาทารกและการผดุงครรภ์ 1	พยาบาลศาสตรบัณฑิต พยาบาลศาสตรมหาบัณฑิต สาขาคหกรรมศาสตร์ชั้นสูง
262	นางณททัย ใจตรง	พยาบาลวิชาชีพชำนาญการ	โรงพยาบาลอรัญประเทศ จ.สระแก้ว	108300329 ปฏิบัติการพยาบาลมารดาทารกและการผดุงครรภ์ 1	พยาบาลศาสตรบัณฑิต
263	นางนนทริตา ชาญรัตนพิทักษ์	พยาบาลวิชาชีพชำนาญการ	โรงพยาบาลอรัญประเทศ จ.สระแก้ว	108300329 ปฏิบัติการพยาบาลมารดาทารกและการผดุงครรภ์ 1	พยาบาลศาสตรบัณฑิต
264	นางสาวศุภนตพา ยุระวงศ์	พยาบาลวิชาชีพปฏิบัติการ	โรงพยาบาลอรัญประเทศ จ.สระแก้ว	108300329 ปฏิบัติการพยาบาลมารดาทารกและการผดุงครรภ์ 1	พยาบาลศาสตรบัณฑิต
265	นางสาวรัตนพร ประโหมก	พยาบาลวิชาชีพปฏิบัติการ	โรงพยาบาลอรัญประเทศ จ.สระแก้ว	108300329 ปฏิบัติการพยาบาลมารดาทารกและการผดุงครรภ์ 1	พยาบาลศาสตรบัณฑิต
266	นางสาวกนกวรรณ พรหมทอง	พยาบาลวิชาชีพปฏิบัติการ	โรงพยาบาลอรัญประเทศ จ.สระแก้ว	108300329 ปฏิบัติการพยาบาลมารดาทารกและการผดุงครรภ์ 1	พยาบาลศาสตรบัณฑิต

ลำดับ	ชื่อ-สกุล	ตำแหน่ง	หน่วยงาน	รหัสวิชา/รายวิชาที่สอน	วุฒิการศึกษา
267	นางสาววณิชยา อ่อนศิลา	พยาบาลวิชาชีพปฏิบัติการ	โรงพยาบาลอรัญประเทศ จ.สระแก้ว	108300329 ปฏิบัติการพยาบาลมารดาทารกและการผดุงครรภ์ 1	พยาบาลศาสตรบัณฑิต
268	นางสาวอรปรียา เทียนทองเลิศ	พยาบาลวิชาชีพปฏิบัติการ	โรงพยาบาลอรัญประเทศ จ.สระแก้ว	108300329 ปฏิบัติการพยาบาลมารดาทารกและการผดุงครรภ์ 1	พยาบาลศาสตรบัณฑิต
269	นางนราพร ลาน้ำเที่ยง	พยาบาลวิชาชีพชำนาญการพิเศษ	โรงพยาบาลอรัญประเทศ จ.สระแก้ว	108300329 ปฏิบัติการพยาบาลมารดาทารกและการผดุงครรภ์ 1	พยาบาลศาสตรบัณฑิต
270	นางสาวสุทธดา บุญอินราทาгур	พยาบาลวิชาชีพชำนาญการ	โรงพยาบาลอรัญประเทศ จ.สระแก้ว	108300329 ปฏิบัติการพยาบาลมารดาทารกและการผดุงครรภ์ 1	พยาบาลศาสตรบัณฑิต
271	นางวิศัลยา เมืองคำ	พยาบาลวิชาชีพชำนาญการ	โรงพยาบาลอรัญประเทศ จ.สระแก้ว	108300329 ปฏิบัติการพยาบาลมารดาทารกและการผดุงครรภ์ 1	พยาบาลศาสตรบัณฑิต
272	นางดวงใจ ศรีพนมธนากร	พยาบาลวิชาชีพชำนาญการ	โรงพยาบาลอรัญประเทศ จ.สระแก้ว	108300329 ปฏิบัติการพยาบาลมารดาทารกและการผดุงครรภ์ 1	พยาบาลศาสตรบัณฑิต
273	นางจินตนา อ่อนน้อม	พยาบาลวิชาชีพชำนาญการ	โรงพยาบาลอรัญประเทศ จ.สระแก้ว	108300329 ปฏิบัติการพยาบาลมารดาทารกและการผดุงครรภ์ 1	พยาบาลศาสตรบัณฑิต
274	นางสาวศุภสุตา ทั้งเพชร	พยาบาลวิชาชีพปฏิบัติการ	โรงพยาบาลอรัญประเทศ จ.สระแก้ว	108300329 ปฏิบัติการพยาบาลมารดาทารกและการผดุงครรภ์ 1	พยาบาลศาสตรบัณฑิต
275	นางสาวนภาพร พิมพรรณ	พยาบาลวิชาชีพปฏิบัติการ	โรงพยาบาลอรัญประเทศ จ.สระแก้ว	108300329 ปฏิบัติการพยาบาลมารดาทารกและการผดุงครรภ์ 1	พยาบาลศาสตรบัณฑิต
276	นางสาวเมธปียา บุญรักษ์	พยาบาลวิชาชีพปฏิบัติการ	โรงพยาบาลอรัญประเทศ จ.สระแก้ว	108300329 ปฏิบัติการพยาบาลมารดาทารกและการผดุงครรภ์ 1	พยาบาลศาสตรบัณฑิต
277	นางสาวอภิรียา สมคุณ	พยาบาลวิชาชีพปฏิบัติการ	โรงพยาบาลอรัญประเทศ จ.สระแก้ว	108300329 ปฏิบัติการพยาบาลมารดาทารกและการผดุงครรภ์ 1	พยาบาลศาสตรบัณฑิต

ลำดับ	ชื่อ-สกุล	ตำแหน่ง	หน่วยงาน	รหัสวิชา/รายวิชาที่สอน	วุฒิการศึกษา
278	นางสาวณัชชา ศรีโยธี	พยาบาลวิชาชีพปฏิบัติการ	โรงพยาบาลอรัญประเทศ จ.สระแก้ว	108300329 ปฏิบัติการพยาบาลมารดาทารกและการผดุงครรภ์ 1	พยาบาลศาสตรบัณฑิต
279	นางสาวภัทรพร กัลยา	พยาบาลวิชาชีพชำนาญการ	โรงพยาบาลอรัญประเทศ จ.สระแก้ว	108300329 ปฏิบัติการพยาบาลมารดาทารกและการผดุงครรภ์ 1	พยาบาลศาสตรบัณฑิต
280	นางณัฐพร จันลี	พยาบาลวิชาชีพชำนาญการ	โรงพยาบาลอรัญประเทศ จ.สระแก้ว	108300329 ปฏิบัติการพยาบาลมารดาทารกและการผดุงครรภ์ 1	พยาบาลศาสตรบัณฑิต
281	นางสาวรัชนีญา ใจสุข	พยาบาลวิชาชีพ	โรงพยาบาลส่งเสริมสุขภาพตำบลบ้านปึก จ.ชลบุรี	0108300326 ปฏิบัติการพยาบาลสุขภาพชุมชน	พยาบาลศาสตรบัณฑิต
282	นางสาวภิญญาพัชญ์ พิชรพันธุ์กร	พยาบาลวิชาชีพปฏิบัติการ	โรงพยาบาลส่งเสริมสุขภาพตำบลบ้านทองคั้ง จ.ชลบุรี	0108300326 ปฏิบัติการพยาบาลสุขภาพชุมชน	พยาบาลศาสตรบัณฑิต
283	นางสาวจามจุรี สุมาลัย	พยาบาลวิชาชีพ	โรงพยาบาลส่งเสริมสุขภาพตำบลอ่างศิลา จ.ชลบุรี	0108300326 ปฏิบัติการพยาบาลสุขภาพชุมชน	พยาบาลศาสตรบัณฑิต
284	นางสาวพาริณ ฤทธิมหันต์	พยาบาลวิชาชีพชำนาญการ	ศูนย์บริการสาธารณสุขเทศบาลเมืองบ้านสวน จ.ชลบุรี	0108300326 ปฏิบัติการพยาบาลสุขภาพชุมชน	พยาบาลศาสตรบัณฑิต
285	นางบุศรา สุขสวัสดิ์	พยาบาลวิชาชีพ ชำนาญการ	โรงพยาบาลส่งเสริมสุขภาพตำบลบางทราย จ.ชลบุรี	พย.1408 ปฏิบัติการพยาบาลชุมชน 2 0108300326 ปฏิบัติการพยาบาลสุขภาพชุมชน	พยาบาลศาสตรบัณฑิต พยาบาลศาสตรมหาบัณฑิต (การพยาบาลจิตเวชและสุขภาพจิต)

ลำดับ	ชื่อ-สกุล	ตำแหน่ง	หน่วยงาน	รหัสวิชา/รายวิชาที่สอน	วุฒิการศึกษา
286	นางชนิษฐา ศรีสกุล	พยาบาลวิชาชีพ ชำนาญการ	โรงพยาบาลส่งเสริมสุขภาพตำบลเสม็ด จ.ชลบุรี	พย.1408 ปฏิบัติการพยาบาลชุมชน 2 0108300326 ปฏิบัติการพยาบาลสุขภาพชุมชน	พยาบาลศาสตรบัณฑิต
287	นางรพีพร ธรรมปัญญาวัฒน์	พยาบาลวิชาชีพ ชำนาญการ	โรงพยาบาลส่งเสริมสุขภาพตำบลเสม็ด จ.ชลบุรี	พย.1408 ปฏิบัติการพยาบาลชุมชน 2 0108300326 ปฏิบัติการพยาบาลสุขภาพชุมชน	พยาบาลศาสตรบัณฑิต
288	นางพิสมัย หลายประสิทธิ์	พยาบาลวิชาชีพ ชำนาญการ	โรงพยาบาลส่งเสริมสุขภาพตำบลหัวถนน จ.ชลบุรี	พย.1408 ปฏิบัติการพยาบาลชุมชน 2	พยาบาลศาสตรบัณฑิต
289	นางสาวนุจรี อ่อนสีน้อย	พยาบาลวิชาชีพ ชำนาญการ	โรงพยาบาลส่งเสริมสุขภาพตำบลหนองเหียง จ.ชลบุรี	พย.1408 ปฏิบัติการพยาบาลชุมชน 2	พยาบาลศาสตรบัณฑิต
290	นางสาวเกษร เพิ่มชาติ	พยาบาลวิชาชีพ ชำนาญการ	โรงพยาบาลส่งเสริมสุขภาพตำบลทุ่งขวาง จ.ชลบุรี	พย.1408 ปฏิบัติการพยาบาลชุมชน 2	พยาบาลศาสตรบัณฑิต
291	นายปริญญา อวยพรสวัสดิ์	พยาบาลวิชาชีพ ชำนาญการ	โรงพยาบาลส่งเสริมสุขภาพตำบลนาวังหิน จ.ชลบุรี	พย.1408 ปฏิบัติการพยาบาลชุมชน 2	พยาบาลศาสตรบัณฑิต
292	นางสาวสร้อยสองงค์ ป้อมประสิทธิ์	พยาบาลวิชาชีพ ชำนาญการ	โรงพยาบาลส่งเสริมสุขภาพตำบลคลองพลู จ.ชลบุรี	พย.1408 ปฏิบัติการพยาบาลชุมชน 2	พยาบาลศาสตรบัณฑิต
293	นางศิริลักษณ์ รามณู	พยาบาลวิชาชีพ ชำนาญการ	โรงพยาบาลส่งเสริมสุขภาพตำบลหนองประดู่ จ.ชลบุรี	พย.1408 ปฏิบัติการพยาบาลชุมชน 2	พยาบาลศาสตรบัณฑิต

ลำดับ	ชื่อ-สกุล	ตำแหน่ง	หน่วยงาน	รหัสวิชา/รายวิชาที่สอน	วุฒิการศึกษา
294	นางสาวสาธิตา บุญสุขวีระวัฒน์	พยาบาลวิชาชีพ ชำนาญการ	โรงพยาบาลส่งเสริมสุขภาพตำบลบ้านเก่า จ.ชลบุรี	พย.1408 ปฏิบัติการพยาบาลชุมชน 2	พยาบาลศาสตรบัณฑิต
295	นางชุลีกร กิตติคำแหง	พยาบาลวิชาชีพ ชำนาญการ	โรงพยาบาลส่งเสริมสุขภาพตำบลหนองหงษ์ จ.ชลบุรี	พย.1408 ปฏิบัติการพยาบาลชุมชน 2	พยาบาลศาสตรบัณฑิต
296	นางสาวศุภมาส พิมพ์ไฉน	พยาบาลวิชาชีพ ชำนาญการ	โรงพยาบาลส่งเสริมสุขภาพตำบลโคกขี้หนอน จ.ชลบุรี	พย.1408 ปฏิบัติการพยาบาลชุมชน 2	พยาบาลศาสตรบัณฑิต
297	นายธเนศ กิตติชัยพิทักษ์	พยาบาลวิชาชีพ ปฏิบัติการ	โรงพยาบาลส่งเสริมสุขภาพตำบลหนองเสือ ช้าง จ.ชลบุรี	พย.1408 ปฏิบัติการพยาบาลชุมชน 2	พยาบาลศาสตรบัณฑิต
298	นางธัญภรณ์ศิริโรจน์ธนาชัย	พยาบาลวิชาชีพชำนาญการ	สถานีอนามัยเฉลิมพระเกียรติ 60 พรรชนามวีนทราซีนี เขาคันทรง จ.ชลบุรี	พย.1408 ปฏิบัติการพยาบาลชุมชน 2	พยาบาลศาสตรบัณฑิต
299	นางอุไรรัตน์ ทับทอง	พยาบาลปริญญา ระดับ ๘	แผนกสุขภาพอนามัย โรงไฟฟ้าบางปะกง จ.ฉะเชิงเทรา	พย.1408 ปฏิบัติการพยาบาลชุมชน 2	พยาบาลศาสตรบัณฑิต
300	นางสาวสุวภัทร บุญทวี	พยาบาลวิชาชีพ ระดับ ๗	แผนกสุขภาพอนามัย โรงไฟฟ้าบางปะกง จ.ฉะเชิงเทรา	พย.1408 ปฏิบัติการพยาบาลชุมชน 2	พยาบาลศาสตรบัณฑิต

ลำดับ	ชื่อ-สกุล	ตำแหน่ง	หน่วยงาน	รหัสวิชา/รายวิชาที่สอน	วุฒิการศึกษา
301	นางสาวศลิษา น้ำเหนือ	พยาบาลวิชาชีพ ปฏิบัติการ	โรงพยาบาลส่งเสริม สุขภาพตำบลท่าข้าม จ.ฉะเชิงเทรา	พย.1408 ปฏิบัติการพยาบาลชุมชน 2	พยาบาลศาสตรบัณฑิต

วิทยาลัยพยาบาลบรมราชชนนีนี ชลบุรี
แผนการฝึกภาคปฏิบัตินักศึกษาพยาบาลศาสตร์ ชั้นปีที่ 2 รุ่น 46
ภาคการศึกษาที่ 1 ปีการศึกษา 2567

รหัสนักศึกษา	ชื่อ-สกุล	ปีการศึกษา 2567							ชื่อ-สกุล	ปีการศึกษา 2567									
		1-7	8-14	15-21	22-28	29-30	31-36	37		1-7	8-14	15-21	22-28	29-30	31-36	37			
1	นางสาว กนกพร แก้วทอง								79	นางสาว พัชรिता อินหา									
2	นางสาว กนกพร สิวะระไทย								80	นางสาว พิชญ์สินี พลพัฒน์									
3	นางสาว กนกวรรณ หมั่นพรม								81	นางสาว พิชญ์ญา แก้ววิทย์วาท									
4	นางสาว กมลชนก แก้วประจักษ์								82	นางสาว พิชญ์ญา ผาสุขสม									
5	นางสาว กมลทิพย์ ย้อยสุข								83	นางสาว ทิมพกา ศักดิ์เจริญสิทธิ์									
6	นางสาว กรรณิศา พลอยวิเศษ								84	นางสาว พิมพ์วรรณ พรมมา									
7	นางสาว กรรณิการ์ พลเปี่ยม								85	นางสาว พิมพ์วิไล สันสมบัติ									
8	นางสาว กรรวรรณ สายอินทร์								86	นางสาว พิชญา วงษ์คำนา									
9	นางสาว กัญญาภักดิ์ พรมสินธุ์								87	นางสาว พุทธิธิดา ไตรนเพชร									
10	นางสาว กัญญาวีร์ วงษ์พทยา								88	นางสาว แพรพรรณ กัดมัน									
11	นางสาว กัลลกร เทียบจรรยา								89	นางสาว กัทรวาดี เจริญชาติ									
12	นางสาว กัลยารัตน์ สุทล้า								90	นาย ภาณุวัฒน์ จันทร์ศักดิ์									
13	นางสาว เกตุศดา ภูมิคุ้ม								91	นางสาว มณีนีรา ดวงพระทัย									
14	นางสาว เขมจิรา บัวกลิ่น								92	นางสาว มนัสชนก พุทธิกุล									
15	นางสาว คณิศา โพธิ์โต								93	นางสาว มินา ม่วงคำหมื่น									
16	นางสาว งามตา ละศี								94	นางสาว มุกทิศา สกุลทรัพย์นิยม									
17	นางสาว จอมขวัญ ไม้แดง								95	นางสาว เมย์ถิ่น บุญเงิน									
18	นางสาว จิรัชญา ภาณุวงษ์								96	นางสาว ยพารัตน์ นากสาธา									
19	นางสาว จิราพร ทัดประเสริฐ								97	นางสาว ยราพร สารวงษ์									
20	นางสาว จักรรัตน์ ท่าเนาว์								98	นางสาว ยวรงค์ดา แม่นปั้น									
21	นางสาว ชนกันท์ เกตุแก้ว								99	นางสาว รพีพรรณ ชัยเพชร									
22	นางสาว ชนัญชิตา พันสี								100	นางสาว รัชนิกร ดอกสันเทียะ									
23	นางสาว ชนิศา หล้าสมศรี								101	นาย รัชพล ภูพาคพลอย									
24	นางสาว ชนินภา ศรีมงคล								102	นางสาว ลลิตภัทร ก๊กเอ็ง									
25	นางสาว ชลธิชา บุญเรือง								103	นางสาว วิภาดา ประนาต									
26	นางสาว ชลลภาภรณ์ เงินสมบัติ								104	นางสาว วรณธิดา กุลชาติ									
27	นางสาว ชลลดา ทองเงิน								105	นางสาว วรณวิสาข์ ทิมประเทือง									
28	นางสาว ชลิตา มณีสุวรรณ								106	นางสาว วราพร ชำนาญเวช									
29	นางสาว ชัชฌาณันท์ สุขสวัสดิ์								107	นางสาว วิศิศา ทองนิล									
30	นาย ชาอุณเฑียรค์ ประสาทงาม								108	นางสาว วิศิศา เจริญผล									
31	นางสาว ชุติมาพรรณ ช่างตี								109	นางสาว วิรัชชา จันทร์แก้ว									
32	นาย โชคชัย ชาอุณเฑียรค์								110	นางสาว วลัยพรรณ พรมโชติ									
33	นางสาว ญาณธิป เขียวป้อง								111	นาย วสันนาวุฒิ สุจริต									
34	นางสาว ญาณิศา ชื่นเจริญ								112	นางสาว วันนนิษา ดิตทอง									
35	นางสาว ญาณิศา หุตเจริญ								113	นาย วัลลพ สว่างสุข									
36	นางสาว จิตติชญาณ์ คำเสด็จศิริพร								114	นางสาว วิมลธณี พงษ์สระพัง									
37	นางสาว จิตติมา จันทร์เพชร								115	นางสาว ศรินยา ศรีเมือง									
38	นางสาว จิตติยา สุวรรณกิจ								116	นางสาว ศศิกัญญาณี ตี้อย									
39	นางสาว ฉัชชา ยศปัญญา								117	นางสาว ศศิกานต์ แสงสี									
40	นางสาว ฉัฐชญา เปรมสวัสดิ์								118	นางสาว ศศิประภา มากสวัสดิ์									
41	นางสาว ฉัฐจินันท์ คีตนอก								119	นางสาว ศศิกาน์ คุณภาที									
42	นางสาว ฉัฐฉิชา บุญสนอง								120	นางสาว ศิรดา บุญจันทร์									
43	นางสาว ฉัฐดา ทัดแสง								121	นางสาว ศิรษา ชำนาญ									
44	นาย ฉัฐพล คุ้มเขตต์								122	นางสาว ศิรินทิพย์ รัตนกุลมภ์									
45	นางสาว ฉานิศา แสพกริ่ง								123	นางสาว ศิริยกร แสนนา									
46	นางสาว ฉัชชากร บัวขาว								124	นางสาว ศิริรักษ์ มลทิน									
47	นางสาว ฉัชชาพัชร จอมจันทร์								125	นางสาว ศิริรัตน์ ระวีโรจน์									
48	นางสาว ฉัชชานันท์ โพธิ์ทอง								126	นางสาว ศิริวรรณ รุ่งเรือง									
49	นางสาว ดาริณี น้าฟ้า								127	นางสาว ศุภริดา อุปนันท์									
50	นางสาว ทิพวิภา ปานแดง								128	นาย เศรษฐินดี มั่นกำเนิด									
51	นาย อนกร แก้วโลก								129	นาย สิบประการ หมอยาคดี									
52	นางสาว อนิศา บัณฑิตย์								130	นางสาว สิริ ทองกำ									
53	นางสาว อกาภัค การะพันธ์								131	นางสาว สิริกุล ศักดิ์ศิริรักษ์									
54	นางสาว อธิษฐานันท์ พรมจักร								132	นางสาว สิริยกร สิงห์นาม									
55	นางสาว อิศารัตน์ เคนสา								133	นางสาว สิริวิมล สิลโหะเลิศ									
56	นาย นพรัตน์ แวงคำ								134	นางสาว สุชญญา เรื่องสวัสดิ์									
57	นางสาว นกัสนร์ จันทร์ตั้ง								135	นางสาว สุชานันท์ อินทปัญญา									
58	นางสาว นมลพร อัครมนปรีชา								136	นางสาว สุชาติ ครอบพันธ์									
59	นางสาว นฤมล วงศ์ศิริ								137	นางสาว สุธิดา อยู่เย็น									
60	นางสาว นวพร บุญจิตร์								138	นางสาว สุกา ช่ออ									
61	นางสาว นันท์ดา ทองแถม								139	นางสาว สุกาพร โคตรสุข									
62	นางสาว นิกัลยา โพธิ์ใจ								140	นางสาว สุกาพรรณ นาเจริญ									
63	นางสาว นิชานันท์ เนตรดี								141	นางสาว สุภาวดี ชาวคอนดอน									
64	นางสาว นิตติญา เจริญศิริ								142	นางสาว หนึ่งฤทัย มิรามรัมย์									
65	นาย บุรุษิก ทองเงิน								143	นางสาว หนึ่งฤทัย เจริญศรี									
66	นางสาว บุชรา ไทรราศี								144	นางสาว อนัญญา ตีมีชาติ									
67	นางสาว ปฐมวดี หลิ้นอม								145	นางสาว อนัญญา บ่อวานิช									
68	นางสาว ประภัสรา งามสุวรรณ								146	นางสาว อัญญา มั่นคง									
69	นางสาว ปรีญาช วรรณวิจิตร								147	นางสาว อรทัย โพธิ์วัน									
70	นางสาว ปรีญาภรณ์ ลอยยา								148	นางสาว อริยพัฒน์ จันทร์ธำรงค์									
71	นางสาว ปวีศา เจริญอำมกล								149	นางสาว อลิศาตา ชำนิจ									
72	นางสาว ปัทมา พระสมสุข								150	นางสาว อังคนา ประคองสุข									
73	นางสาว ปิยวีร์ ไข่มุก								151	นางสาว อัจฉิมา ดวงศรี									
74	นางสาว พชรนันท์ คุปตสุนทร								152	นางสาว อาทิตยา คงสมแดน									
75	นางสาว พรพิมล เทววงษ์								153	นางสาว อารดา สมหวัง									
76	นางสาว พลอยชมพู ศรีเมืองนทร์								154	นางสาว อารีรัตน์ ภัคิ									
77	นางสาว พลอยฝัน เลือขาว								155	นางสาว อธิภาอร ประสพทรัพย์									
78	นางสาว พัชรนิย ศรีงาม								156	นางสาว ไอรดา กาญจนภักดิ์									

หมายเหตุ

- ฝึกปฏิบัติวิชาชีพการพยาบาลขั้นพื้นฐาน กลุ่มละ 15 สัปดาห์ โดยเลขที่ 1-78 ฝึกวันจันทร์ เวลา 08.00 - 12.00 น.
และวันอังคาร เวลา 08.00 - 17.00 น. และเลขที่ 79-156 ฝึกวันพฤหัสบดี เวลา 08.00 - 12.00 น. และวันศุกร์ เวลา 08.00 - 17.00 น.

วิทยาลัยพยาบาลบรมราชชนนีนี ชลบุรี
แผนการฝึกภาคปฏิบัตินักศึกษาพยาบาลศาสตร์ ชั้นปีที่ 2 รุ่น 46
ภาคฤดูร้อน ปีการศึกษา 2567

ชื่อ-สกุล	3-9 มี.ค. 68		10-16 มี.ค. 68		17-23 มี.ค. 68		24-30 มี.ค. 68		31 มี.ค.-6 เม.ย. 68		14-20 เม.ย. 68		21-27 เม.ย. 68		28 เม.ย.-4 พ.ค. 68		5-11 พ.ค. 68		12-18 พ.ค. 68																																																																																																																																								
	ชื่อ-สกุล	ชื่อ-สกุล	ชื่อ-สกุล	ชื่อ-สกุล	ชื่อ-สกุล	ชื่อ-สกุล	ชื่อ-สกุล	ชื่อ-สกุล	ชื่อ-สกุล	ชื่อ-สกุล	ชื่อ-สกุล	ชื่อ-สกุล	ชื่อ-สกุล	ชื่อ-สกุล	ชื่อ-สกุล	ชื่อ-สกุล	ชื่อ-สกุล	ชื่อ-สกุล	ชื่อ-สกุล																																																																																																																																								
1 นางสาว กนกพร แก้วทอง	2 นางสาว กนกพร สิวกระโทก	3 นางสาว กนกวรรณ หันนพรม	4 นางสาว กมลชนก แก้วประจันทร์	5 นางสาว กมลทิพย์ ย้อยสุข	6 นางสาว กรกมล พลอยวิเศษ	7 นางสาว กรรณิการ์ พลเปี่ยม	8 นางสาว กรวรรณ สายอินทร์	9 นางสาว กัญญาภัค พรหมสันเทียะ	10 นางสาว กัญญาวีร์ วงษ์ชงศา	11 นางสาว กัลยกร เทียจรธรรม	12 นางสาว กัลยารัตน์ สุทธา	13 นางสาว เกตสุดา ภูมิคง	14 นางสาว เหมจิรา บักกลิน	15 นางสาว คณิศา โพธิ์ดี	16 นางสาว งามตา ละลี	17 นางสาว จอมขวัญ ไม้แดง	18 นางสาว จิรัชญา ภาณุวงษ์	19 นางสาว จิราพร ทับประดิษฐ์	20 นางสาว จุไรรัตน์ ทำเนา	21 นางสาว ชนกนันท์ เกตแก้ว	22 นางสาว ชันยชิดา พันสิ่ว	23 นางสาว ชนิตา หล้าสมศรี	24 นางสาว ชนิภา กลิมกุล	25 นางสาว ชนิภา กลิมกุล	26 นางสาว ชลธิชา บุญเรือง	27 นางสาว ชลลดา ทองขมก	28 นางสาว ชลิตา มณีสุวรรณ	29 นางสาว ชัชฌานันท์ สุขสวัสดิ์	30 นางสาว ญาณิศา ชื่นเจริญ	31 นางสาว ชุติมณฑน ช่างดี	32 นางสาว ญาณิศา ชาญป้อง	33 นาย โชคชัย ชาบุญนะวัฒน์	34 นาย ชอญณรงค์ ประสาทงาม	35 นาย อานร แก้วโสกา	36 นางสาว อิตติชญาณ์ คำเสด็จศิริพร	37 นางสาว อธิมา จันทร์เพชร	38 นางสาว อธิมา สุวรรณกิจ	39 นางสาว อัญชา ยศปัญญา	40 นางสาว อนัญญา เปรมสวัสดิ์	41 นางสาว อนัญญา คีตนอก	42 นางสาว อนัญญา บุญสนอง	43 นาย อนันต์ นงคำ	44 นาย อนันต์ คุ้มเนตรดี	45 นาย บรูชภัก ทองเงิน	46 นางสาว อัญชาร บัวขาว	47 นางสาว อัญชาพัชร งามจันทร์	48 นางสาว อนิชา มนโชติทอง	49 นางสาว ดาริณี น้ำฟ้า	50 นางสาว ทิพวิภา ปานแดง	51 นางสาว ญาณิศา หงษ์เจริญ	52 นางสาว อนิศา บันดิตย์	53 นางสาว อรภาภัค การะพันธ์	54 นางสาว อรณิภา มงคลภัทร	55 นางสาว อิตารัตน์ เคนสาคร	56 นางสาว อนัญญา ทิพแสน	57 นางสาว นกัสนร์ จันทร์ดี	58 นางสาว นมลพร จักรนบปรียา	59 นางสาว นฤมล วังศิริ	60 นางสาว นวพร นกุลจิตร	61 นางสาว นันทิตา ทองแซม	62 นางสาว นิกัลยา โพธิ์จ	63 นางสาว นิชานันท์ เนตรดี	64 นางสาว นิตยา เจริญศิริ	65 นางสาว ญาณิศา แสพลกั้ง	66 นางสาว บุชรา ไทโรจาทรี	67 นางสาว ปณมาดี หลินอม	68 นางสาว ประภัสรา งามสุวรรณ	69 นางสาว ปริญญา วรวิจิตร	70 นางสาว ปริญญา สอนยา	71 นางสาว ปวีรศา เจริญอร่ามกุล	72 นางสาว ปัทมา พระสมสุข	73 นางสาว ปณิษฐ์ โพธิ์เขียว	74 นางสาว พรชานันท์ คุปตสุนทร	75 นางสาว พรพิมล เทววงษ์	76 นางสาว พลอยชมพู ศรีเมืองแพร่	77 นางสาว พลอยฝัน เลือขาว	78 นางสาว พัชรมัย ศรีงาม	79 นางสาว พัชริดา อินทา	80 นางสาว พิชญ์สินี พลพัฒ	81 นางสาว พิชญา แก้ววิทยาคุณ	82 นางสาว พิชญา ผาสุขสม	83 นางสาว พิมพ์ภา ศักดิ์เจริญฤทธิ์	84 นางสาว พิมพ์วรรณ พรหมมา	85 นางสาว พิมพ์วิไล สันสมบัติ	86 นางสาว พิชยา วงษ์คำนา	87 นางสาว พุทธิศา ไตรสุนทร	88 นางสาว แพรวพรรณ กัดมัน	89 นางสาว กัทรวดี เจริญชา	90 นางสาว วันนิษา ตัดทอง	91 นางสาว มณิศา ดวงพะทัย	92 นางสาว มนัสชนก พุทธิกุล	93 นางสาว มีนา ม่วงคำหมื่น	94 นางสาว มุกดา สกทพรพจน์นิยม	95 นางสาว เมย์ลีน บุญเงิน	96 นางสาว ยพารัตน์ นาสาทา	97 นางสาว ยราพร สารวงษ์	98 นางสาว ยวรรณดา แม่นปั้น	99 นางสาว รพีพรรณ ชัยเพชร	100 นางสาว รชนิกร ดอกสันเทียะ	101 นางสาว ศุภรดา อุปันท์	102 นางสาว สลิตภัทร กิ่งสง	103 นางสาว วินิตา ประนาเด	104 นางสาว วรณิดา กลุสาลี	105 นางสาว วรณวิสาห์ ทิมประเทือง	106 นางสาว วราพร ชำนาญเวช	107 นางสาว วิชรา ทองนิล	108 นางสาว วิชรา เจริญผล	109 นางสาว วิชญา จันทร์แก้ว	110 นางสาว วลัยพรรณ พรหมโชติ	111 นาย วัฒนาวดี สุจริต	112 นาย กวรงค์ จันทะดิลก	113 นาย วัลลพ สว่างสุข	114 นางสาว มิณสมัน พงษ์สระพัง	115 นางสาว ศรัญา ศรีเมือง	116 นางสาว ศศิกัญจน์ ดิอง	117 นางสาว ศศิกานต์ แสงสี	118 นางสาว ศศิประภา มากสวัสดิ์	119 นางสาว ศศิกา คุณภาที	120 นางสาว ศิรดา บุญจันทร์	121 นางสาว ศิรดา ชารณ	122 นางสาว ศรัชนกทิพย์ รัตกสมร	123 นางสาว ศิริยกร แสนนา	124 นางสาว ศิริรัช มลทิน	125 นางสาว ศิริรัตน์ วัชรโรจน์	126 นางสาว ศิริวรรณ รุ่งเรือง	127 นาย รัชพล ภาพลลอย	128 นาย เศรษฐินดี มั่นกำเนิด	129 นาย สิประการ หมอยอด	130 นางสาว สิริ ทองก่า	131 นางสาว สิริกุล ศักดิ์รักษ์	132 นางสาว สิริยกร สิงห์หม	133 นางสาว สิริวิมล สีโทะเส็ด	134 นางสาว สุขัญญา เรืองสวัสดิ์	135 นางสาว สุชานันท์ อินทปัญญา	136 นางสาว สุชาติ ครอบพันธ์	137 นางสาว สุธิตา อยู่เย็น	138 นางสาว สุภา ช้อย	139 นางสาว สุภาพร ไตรสุข	140 นางสาว สุภาพรณ นางเจริญ	141 นางสาว สุภาวดี ชาวอดคน	142 นางสาว หนึ่งฤทัย มีรัมย์	143 นางสาว หนึ่งฤทัย เจริญศรี	144 นางสาว อนัญญา ทิมชาติ	145 นางสาว อนัญญา น้อยานิช	146 นางสาว อัญญา มั่นคง	147 นางสาว อรทัย โพธิ์วัน	148 นางสาว อริยพันธ์ จันทันอุบล	149 นางสาว อลิสตา ชำนิ	150 นางสาว อังคณา ประคองสุข	151 นางสาว อัจฉิมา ดวงศรี	152 นางสาว อาทิตยา คงสมแดน	153 นางสาว อารดา สมหวัง	154 นางสาว อารีรัตน์ กิติ	155 นางสาว อธิภากร ประสพทรัพย์	156 นางสาว ไอศวรา ภาจอนกักรัต

หมายเหตุ

- เลขที่ 1-156 เตรียมความพร้อมวิชาปฏิบัติการพยาบาลผู้ใหญ่และผู้สูงอายุ 1 ระหว่างวันที่ 3-9 มี.ค. 68
- เลขที่ 1-78 เตรียมความพร้อมวิชาปฏิบัติการพยาบาลเด็กและวัยรุ่น 1 ระหว่างวันที่ 7-13 เม.ย. 68
- เลขที่ 79-156 เตรียมความพร้อมวิชาปฏิบัติการพยาบาลเด็กและวัยรุ่น 1 ระหว่างวันที่ 10-16 มี.ค. 68
- ฝึกปฏิบัติวิชาปฏิบัติการพยาบาลผู้ใหญ่และผู้สูงอายุ 1 ฝึกปฏิบัติการกลุ่มละ 4 สัปดาห์ วันจันทร์ เวลา 08.00-12.00 น. และวันอังคารถึงวันศุกร์ เวลา 08.00-17.00 น.
- ฝึกปฏิบัติวิชาปฏิบัติการพยาบาลเด็กและวัยรุ่น 1 ฝึกปฏิบัติการกลุ่มละ 3 สัปดาห์ วันจันทร์ เวลา 08.00-12.00 น. และวันอังคารถึงวันศุกร์ เวลา 08.00-16.00 น.

วิทยาลัยพยาบาลบรมราชชนนีน ชลบุรี
แผนการฝึกภาคปฏิบัตินักศึกษาพยาบาลศาสตร์ ชั้นปีที่ 3 รุ่น 45
ภาคการศึกษาที่ 2 ปีการศึกษา 2567

ลำดับ	ชื่อ-สกุล	ลำดับ	ชื่อ-สกุล
1	นางสาว กรรณิการ์ นามวงษ์	21-27 ต.ค. 67	
2	นางสาว รัตนาวรณีย์ พุฒิสืบ	28 ต.ค.-3 พ.ย. 67	
3	นางสาว วรณภิกษา จันทะเวียง	4-10 พ.ย. 67	
4	นางสาว กนกภักดิ์ นิสรัมย์	11-17 พ.ย. 67	
5	นางสาว กมลวรรณ สิงห์สนา	18-24 พ.ย. 67	
6	นางสาว กรรณิการ์ เวสภามณี	25 พ.ย.-1 ธ.ค. 67	
7	นางสาว กรรณิการ์ โคตหยวก	2-8 ธ.ค. 67	
8	นางสาว กัญญาณัฐ ทองสัน	9-15 ธ.ค. 67	
9	นางสาว จิตภา หนองหว่อม	16-22 ธ.ค. 67	
10	นางสาว ณัฐวิภา ทิพสุวรรณ	23-29 ธ.ค. 67	
11	นางสาว ทิพย์ผกา ศรีพิศ	30 ธ.ค. 67 - 5 ม.ค. 68	
12	นางสาว ปรัชญา อัจฉริยะ	6-12 ม.ค. 68	
13	นางสาว พงมาน เบ้าหัวคง	13-19 ม.ค. 68	
14	นางสาว กัญญารัตน์ แพทย์	20-26 ม.ค. 68	
15	นางสาว กัญญาวิวิธ สีสายอ	27 ม.ค.-2 ก.พ. 68	
16	นางสาว กัญญาณัฐ เวียงรัตน์	3-9 ก.พ. 68	
17	นางสาว กัญญาณัฐ หลานวงศ์		
18	นางสาว กานต์พิชชา สรดาวาร		
19	นางสาว เขมจิรา นาคเนล		
20	นางสาว คณิศร วิวัฒน์		
21	นางสาว ศศิตา กองปัญญา		
22	นางสาว จันทกร นพสิทธิ์		
23	นางสาว จันทวีรสดี แผลงขุนทด		
24	นางสาว จารุวรรณ ชานวน		
25	นางสาว จิตภา หอยนืด		
26	นางสาว จินตมณี เอกพรสวรรค์		
27	นางสาว จิรภัทร ชัยวิเศษ		
28	นางสาว จิระประภา แฉงด้วง		
29	นางสาว จิรภากร แก้วบัวฮวด		
30	นางสาว จุฑารัตน์ ทองคำดี		
31	นางสาว ชนกนันท์ จันทร์เปิง		
32	นางสาว ชวัลลักษณ์ สรรณา		
33	นางสาว โชติรัตน์ ปันทรัพย์		
34	นางสาว ชัยปวีณา เสนาหา		
35	นางสาว ณัฏชา สมทรัพย์		
36	นางสาว ณัฏชา หอมแดง		
37	นางสาว ณัฏกมล หทัยทราย		
38	นางสาว ณัฏพร ไชยพิพทา		
39	นางสาว ณัฐวรา แก้วไทย		
40	นางสาว ศรียวพร แก้วยา		
41	นางสาว ณัฏชา พรหมอินทร์แก้ว		
42	นางสาว นกัณณจันต์ สวัสดิ์ดี		
43	นางสาว ณัฏชา บุญวาทิ		
44	นางสาว ตระกูลดา อินนะเรือง		
45	นางสาว ศรัณย์ แซ่		
46	นางสาว ยศดาวิ คชตะโก		
47	นางสาว ณัฏชนันท์ อัครอนันต์		
48	นางสาว ทิพานันท์ ศรีภักดิ์		
49	นางสาว กฤติยาณี ปาอิงเจดี		
50	นางสาว กัญญา วรชัญญา		
51	นางสาว เขมภิกษา ทาคิน		
52	นางสาว เขมจิรา ยอดคำ		
53	นางสาว ทิพรรัตน์ หันศิริโชค		
54	นางสาว นิตารม ใจเที่ยง		
55	นางสาว บุญญารัตน์ แก้วประเสริฐ		
56	นางสาว ปณิดา ชมดิน		
57	นาย กนกพล เทียนคำ		
58	นาย กฤษกร คงสมัคร		
59	นาย สรวิศ บุญมี		
60	นาย สุภาวัฒน์ ศรีโพธิ์		
61	นางสาว ชนนวนรรน สุสร้อย		
62	นางสาว ธัญญาชนก ภูทองไข		
63	นางสาว อิศรารัตน์ ระภักดี		
64	นางสาว อิศรารัตน์ มาลัยพิพัฒน์		
65	นางสาว กวินทิพย์ ไหมเอี่ยม		
66	นางสาว ชญาณัฐ ศรีรัตนอุดม		
67	นางสาว ชาลีลา พรสวรรค์วงศ์		
68	นางสาว อธิญา ดิลกศรี		
69	นางสาว ศติชญา นະจันทิก		
70	นางสาว ณัฏชา ศาลางาม		
71	นางสาว ดวงนภา คลังกลาง		
72	นางสาว พิมพ์ญา มิตริ		
73	นางสาว แพรพรรณ แก้วโพธิ์ทรัพย์		
74	นางสาว มริดา แก้วทิลา		
75	นางสาว วิวิยา ประมัญชัย		
76	นางสาว สุชาดา ศาลางาม		
77	นางสาว สุธิกานต์ แซ่กัน		
78	นางสาว สุมิตรา เข้มเพชร		
79	นางสาว อุบลศรีชัย ไหมเอี่ยม		
80	นางสาว นารัตน์ สติชัย		

หมายเหตุ

- วิชาปฏิบัติการพยาบาลผู้ใหญ่และผู้สูงอายุ 2, วิชาปฏิบัติการพยาบาลสุขภาพจิตและจิตเวช, วิชาปฏิบัติการมารดา ทารก และกรณีฉุกเฉิน 1 ฝึกปฏิบัติกลุ่มละ 4 สัปดาห์ โดยฝึกวันจันทร์ เวลา 08.00 - 12.00 น. และวันอังคารถึงวันศุกร์ เวลา 08.00 - 17.00 น.
- วิชาปฏิบัติการพยาบาลเด็กและวัยรุ่น 2 ฝึกปฏิบัติกลุ่มละ 3 สัปดาห์ โดยฝึกวันจันทร์ เวลา 08.00 - 12.00 น. และวันอังคารถึงวันศุกร์ เวลา 08.00 - 17.00 น.

วิทยาลัยพยาบาลบรมราชชนนีนี ชลบุรี
แผนการฝึกภาคปฏิบัตินักศึกษาพยาบาลศาสตร์ ชั้นปีที่ 3 รุ่น 45

ภาคฤดูร้อน ปีการศึกษา 2567

ลำดับ	ชื่อ-สกุล	24 ก.พ.-2 มี.ค. 68	3-9 มี.ค. 68	10-16 มี.ค. 68	17-23 มี.ค. 68	24-30 มี.ค. 68	31 มี.ค.-6 เม.ย. 68	7-13 เม.ย. 68	14-20 เม.ย. 68	21-27 เม.ย. 68	28 เม.ย.-4 พ.ค. 68	ลำดับ	ชื่อ-สกุล	24 ก.พ.-2 มี.ค. 68	3-9 มี.ค. 68	10-16 มี.ค. 68	17-23 มี.ค. 68	24-30 มี.ค. 68	31 มี.ค.-6 เม.ย. 68	7-13 เม.ย. 68	14-20 เม.ย. 68	21-27 เม.ย. 68	28 เม.ย.-4 พ.ค. 68
1	นางสาว กรรณิการ์ นามวงษ์	ป.ผู้ช่วย	ตึกสงฆ์ รพ.ชลบุรี	เทศบาลเมืองบ้านสวน	ป.ชุมชน	รพ.สต.ห้องคั่ง	อ.ดร.สุวิยา					81	นางสาว นฤพร แจ่มกระจ่าง	ป.ชุมชน	รพ.สต.ห้องคั่ง	อ.ดร.สุวิยา							
2	นางสาว รัตนาภรณ์ พุดศิลป์	ป.ผู้ช่วย	เทศบาลเมืองบ้านสวน	Preceptor	รพ.สต.ห้องคั่ง	อ.เอกพจน์						82	นางสาว นฤมล ทอมเกษร	ป.ชุมชน	รพ.สต.ห้องคั่ง	อ.ดร.สุวิยา							
3	นางสาว วรณวิภา จันทน์เวียง	ป.ผู้ช่วย	เทศบาลเมืองบ้านสวน	Preceptor	รพ.สต.ห้องคั่ง	อ.เอกพจน์						83	นางสาว นัชชา งามล้วน	ป.ชุมชน	รพ.สต.ห้องคั่ง	อ.ดร.สุวิยา							
4	นางสาว กนกลักษณ์ นิลรัมย์	ป.ผู้ช่วย	เทศบาลเมืองบ้านสวน	Preceptor	รพ.สต.ห้องคั่ง	อ.เอกพจน์						84	นางสาว นันทน์ภัทล เดชสุภา	ป.ชุมชน	รพ.สต.ห้องคั่ง	อ.ดร.สุวิยา							
5	นางสาว กมลวรรณ สิงห์เสนา	ป.ผู้ช่วย	เทศบาลเมืองบ้านสวน	Preceptor	รพ.สต.ห้องคั่ง	อ.เอกพจน์						85	นางสาว นาดยา มนตรี	ป.ชุมชน	รพ.สต.ห้องคั่ง	อ.ดร.สุวิยา							
6	นางสาว กรรณิการ์ เวสคามิ	ป.ผู้ช่วย	เทศบาลเมืองบ้านสวน	Preceptor	รพ.สต.ห้องคั่ง	อ.เอกพจน์						86	นางสาว เนตรนาภา แสนโสมแก้ว	ป.ชุมชน	รพ.สต.ห้องคั่ง	อ.ดร.สุวิยา							
7	นางสาว กรรณิการ์ ไทพยอม	ป.ผู้ช่วย	เทศบาลเมืองบ้านสวน	Preceptor	รพ.สต.ห้องคั่ง	อ.เอกพจน์						87	นางสาว ปณิตดา รักธรรม	ป.ชุมชน	รพ.สต.ห้องคั่ง	อ.ดร.สุวิยา							
8	นางสาว กัญญาณัฐ ทองสัน	ป.ผู้ช่วย	เทศบาลเมืองบ้านสวน	Preceptor	รพ.สต.ห้องคั่ง	อ.เอกพจน์						88	นางสาว ปณิตดา ภูสุวรรณ	ป.ชุมชน	รพ.สต.ห้องคั่ง	อ.ดร.สุวิยา							
9	นางสาว จิตภา มหมอม	ป.ผู้ช่วย	เทศบาลเมืองบ้านสวน	Preceptor	รพ.สต.ห้องคั่ง	อ.เอกพจน์						89	นางสาว ปวีร์จิรา เปี่ยมวัฒนชัย	ป.ชุมชน	รพ.สต.ห้องคั่ง	อ.ดร.สุวิยา							
10	นางสาว ณัฐวิภา ทิพสุวรรณ	ป.ผู้ช่วย	เทศบาลเมืองบ้านสวน	Preceptor	รพ.สต.ห้องคั่ง	อ.เอกพจน์						90	นางสาว ภัทริจิตรา เพ็ชรกิ่ง	ป.ชุมชน	รพ.สต.ห้องคั่ง	อ.ดร.สุวิยา							
11	นางสาว ทิพย์ผกา ศรีพิศ	ป.ผู้ช่วย	เทศบาลเมืองบ้านสวน	Preceptor	รพ.สต.ห้องคั่ง	อ.เอกพจน์						91	นางสาว มินทร์ธาดา สมชัย	ป.ชุมชน	รพ.สต.ห้องคั่ง	อ.ดร.สุวิยา							
12	นางสาว ปวีร์ยาภัทร จันทน์เวียง	ป.ผู้ช่วย	เทศบาลเมืองบ้านสวน	Preceptor	รพ.สต.ห้องคั่ง	อ.เอกพจน์						92	นางสาว มุตติยา ชามะริก	ป.ชุมชน	รพ.สต.ห้องคั่ง	อ.ดร.สุวิยา							
13	นางสาว พงมาน เบ้าเวียง	ป.ผู้ช่วย	เทศบาลเมืองบ้านสวน	Preceptor	รพ.สต.ห้องคั่ง	อ.เอกพจน์						93	นางสาว วันวิสา คำหอม	ป.ชุมชน	รพ.สต.ห้องคั่ง	อ.ดร.สุวิยา							
14	นางสาว กัญญารัตน์ แซ่หยาง	ป.ผู้ช่วย	เทศบาลเมืองบ้านสวน	Preceptor	รพ.สต.ห้องคั่ง	อ.เอกพจน์						94	นางสาว ศุภนิสา โพธิ์ทอง	ป.ชุมชน	รพ.สต.ห้องคั่ง	อ.ดร.สุวิยา							
15	นางสาว กัญญาวีร์ สีนายอ	ป.ผู้ช่วย	เทศบาลเมืองบ้านสวน	Preceptor	รพ.สต.ห้องคั่ง	อ.เอกพจน์						95	นางสาว สิริปริยา ภักดีหาญ	ป.ชุมชน	รพ.สต.ห้องคั่ง	อ.ดร.สุวิยา							
16	นางสาว กัญญาณา เรืองรัตน์	ป.ผู้ช่วย	เทศบาลเมืองบ้านสวน	Preceptor	รพ.สต.ห้องคั่ง	อ.เอกพจน์						96	นางสาว สิริปัญญา ชินคำ	ป.ชุมชน	รพ.สต.ห้องคั่ง	อ.ดร.สุวิยา							
17	นางสาว กัญญาณา หลานวงศ์	ป.ผู้ช่วย	เทศบาลเมืองบ้านสวน	Preceptor	รพ.สต.ห้องคั่ง	อ.เอกพจน์						97	นางสาว ประภาสิริ ช่วยชูทรัพย์	ป.ชุมชน	รพ.สต.ห้องคั่ง	อ.ดร.สุวิยา							
18	นางสาว กานต์พิชชา สุภาวร	ป.ผู้ช่วย	เทศบาลเมืองบ้านสวน	Preceptor	รพ.สต.ห้องคั่ง	อ.เอกพจน์						98	นางสาว ปัญญาพร พงษ์สมร	ป.ชุมชน	รพ.สต.ห้องคั่ง	อ.ดร.สุวิยา							
19	นางสาว เขมจิรา นาคเนล	ป.ผู้ช่วย	เทศบาลเมืองบ้านสวน	Preceptor	รพ.สต.ห้องคั่ง	อ.เอกพจน์						99	นางสาว ปิยะรัตน์ นันทสุรย์	ป.ชุมชน	รพ.สต.ห้องคั่ง	อ.ดร.สุวิยา							
20	นางสาว คณิศร วิหะห์	ป.ผู้ช่วย	เทศบาลเมืองบ้านสวน	Preceptor	รพ.สต.ห้องคั่ง	อ.เอกพจน์						100	นางสาว พรชิตา สากโสม	ป.ชุมชน	รพ.สต.ห้องคั่ง	อ.ดร.สุวิยา							
21	นางสาว คณิดา กองน้อย	ป.ผู้ช่วย	เทศบาลเมืองบ้านสวน	Preceptor	รพ.สต.ห้องคั่ง	อ.เอกพจน์						101	นางสาว พรชิตา คุรุพันธ์	ป.ชุมชน	รพ.สต.ห้องคั่ง	อ.ดร.สุวิยา							
22	นางสาว จันทกร นลสิทธิ์	ป.ผู้ช่วย	เทศบาลเมืองบ้านสวน	Preceptor	รพ.สต.ห้องคั่ง	อ.เอกพจน์						102	นางสาว พรพภา ทองสา	ป.ชุมชน	รพ.สต.ห้องคั่ง	อ.ดร.สุวิยา							
23	นางสาว จันทรวมล แพรชูเขต	ป.ผู้ช่วย	เทศบาลเมืองบ้านสวน	Preceptor	รพ.สต.ห้องคั่ง	อ.เอกพจน์						103	นางสาว พรเพชร์ ไชยศรี	ป.ชุมชน	รพ.สต.ห้องคั่ง	อ.ดร.สุวิยา							
24	นางสาว จารุวรรณ ชานบาล	ป.ผู้ช่วย	เทศบาลเมืองบ้านสวน	Preceptor	รพ.สต.ห้องคั่ง	อ.เอกพจน์						104	นางสาว พัชรพร อรสมัย	ป.ชุมชน	รพ.สต.ห้องคั่ง	อ.ดร.สุวิยา							
25	นางสาว จิตภา หอยนิต	ป.ผู้ช่วย	เทศบาลเมืองบ้านสวน	Preceptor	รพ.สต.ห้องคั่ง	อ.เอกพจน์						105	นาย ประวิทย์ พลชรินทร์	ป.ชุมชน	รพ.สต.ห้องคั่ง	อ.ดร.สุวิยา							
26	นางสาว จินดาณีนี เอกพรสวรรค์	ป.ผู้ช่วย	เทศบาลเมืองบ้านสวน	Preceptor	รพ.สต.ห้องคั่ง	อ.เอกพจน์						106	นาย พินิจ พิพัฒน์พงศ์ทวี	ป.ชุมชน	รพ.สต.ห้องคั่ง	อ.ดร.สุวิยา							
27	นางสาว จิรภัทร ชัยวิเศษ	ป.ผู้ช่วย	เทศบาลเมืองบ้านสวน	Preceptor	รพ.สต.ห้องคั่ง	อ.เอกพจน์						107	นาย ภัทรกร เจริญชลภูมิ	ป.ชุมชน	รพ.สต.ห้องคั่ง	อ.ดร.สุวิยา							
28	นางสาว จิระประภา แสงดั่ง	ป.ผู้ช่วย	เทศบาลเมืองบ้านสวน	Preceptor	รพ.สต.ห้องคั่ง	อ.เอกพจน์						108	นาย ยศกร สาข่อฟ้า	ป.ชุมชน	รพ.สต.ห้องคั่ง	อ.ดร.สุวิยา							
29	นางสาว จิราพัชร คุ้มบัวฮวด	ป.ผู้ช่วย	เทศบาลเมืองบ้านสวน	Preceptor	รพ.สต.ห้องคั่ง	อ.เอกพจน์						109	นางสาว สุวรรณมา อินทร์ฉาย	ป.ชุมชน	รพ.สต.ห้องคั่ง	อ.ดร.สุวิยา							
30	นางสาว จุฑารัตน์ ทองคำดี	ป.ผู้ช่วย	เทศบาลเมืองบ้านสวน	Preceptor	รพ.สต.ห้องคั่ง	อ.เอกพจน์						110	นางสาว อัยรดา อางวารินทร์	ป.ชุมชน	รพ.สต.ห้องคั่ง	อ.ดร.สุวิยา							
31	นางสาว ชนกนันท์ จันทน์เปิง	ป.ผู้ช่วย	เทศบาลเมืองบ้านสวน	Preceptor	รพ.สต.ห้องคั่ง	อ.เอกพจน์						111	นางสาว พิชฌา อนาณีย์พลกษ์	ป.ชุมชน	รพ.สต.ห้องคั่ง	อ.ดร.สุวิยา							
32	นางสาว ชวัลลักษณ์ สุรินา	ป.ผู้ช่วย	เทศบาลเมืองบ้านสวน	Preceptor	รพ.สต.ห้องคั่ง	อ.เอกพจน์						112	นางสาว พิมพ์ตาม แก้วคำ	ป.ชุมชน	รพ.สต.ห้องคั่ง	อ.ดร.สุวิยา							
33	นางสาว ไชยรัตน์ ปันทรัพย์	ป.ผู้ช่วย	เทศบาลเมืองบ้านสวน	Preceptor	รพ.สต.ห้องคั่ง	อ.เอกพจน์						113	นางสาว พิรดา มุขแสง	ป.ชุมชน	รพ.สต.ห้องคั่ง	อ.ดร.สุวิยา							
34	นางสาว ซิลบิยา เสน่า	ป.ผู้ช่วย	เทศบาลเมืองบ้านสวน	Preceptor	รพ.สต.ห้องคั่ง	อ.เอกพจน์						114	นางสาว ภัคศิริภรณ์ จันทบาท	ป.ชุมชน	รพ.สต.ห้องคั่ง	อ.ดร.สุวิยา							
35	นางสาว ณัชชา สมทรัพย์	ป.ผู้ช่วย	เทศบาลเมืองบ้านสวน	Preceptor	รพ.สต.ห้องคั่ง	อ.เอกพจน์						115	นางสาว ภัทรดา เล็กประยูร	ป.ชุมชน	รพ.สต.ห้องคั่ง	อ.ดร.สุวิยา							
36	นางสาว ณัชชา หอมแดง	ป.ผู้ช่วย	เทศบาลเมืองบ้านสวน	Preceptor	รพ.สต.ห้องคั่ง	อ.เอกพจน์						116	นางสาว มณฑาทันต์ วัฒนะเรืองรอง	ป.ชุมชน	รพ.สต.ห้องคั่ง	อ.ดร.สุวิยา							
37	นางสาว ณัฐกมล ห้วยทราย	ป.ผู้ช่วย	เทศบาลเมืองบ้านสวน	Preceptor	รพ.สต.ห้องคั่ง	อ.เอกพจน์						117	นางสาว มาริสา อโรพันธ์	ป.ชุมชน	รพ.สต.ห้องคั่ง	อ.ดร.สุวิยา							
38	นางสาว ณัฐพร ไชยพิมพ์	ป.ผู้ช่วย	เทศบาลเมืองบ้านสวน	Preceptor	รพ.สต.ห้องคั่ง	อ.เอกพจน์						118	นางสาว ยุพารัตน์ ศรีจันทร์	ป.ชุมชน	รพ.สต.ห้องคั่ง	อ.ดร.สุวิยา							
39	นางสาว ณัฐวรา แก้วไทย	ป.ผู้ช่วย	เทศบาลเมืองบ้านสวน	Preceptor	รพ.สต.ห้องคั่ง	อ.เอกพจน์						119	นางสาว วณิดา มีสา	ป.ชุมชน	รพ.สต.ห้องคั่ง	อ.ดร.สุวิยา							
40	นางสาว ศรีญาพร แก้วยา	ป.ผู้ช่วย	เทศบาลเมืองบ้านสวน	Preceptor	รพ.สต.ห้องคั่ง	อ.เอกพจน์						120	นางสาว วรพิชชา ศรีภักดี	ป.ชุมชน	รพ.สต.ห้องคั่ง	อ.ดร.สุวิยา							
41	นางสาว ณัชชา พรหมอินทร์แก้ว	ป.ผู้ช่วย	เทศบาลเมืองบ้านสวน	Preceptor	รพ.สต.ห้องคั่ง	อ.เอกพจน์						121	นางสาว วรพิชชา จรุงพันธ์	ป.ชุมชน	รพ.สต.ห้องคั่ง	อ.ดร.สุวิยา							
42	นางสาว ณัฐกาญจน์ สุขสวัสดิ์	ป.ผู้ช่วย	เทศบาลเมืองบ้านสวน	Preceptor	รพ.สต.ห้องคั่ง	อ.เอกพจน์						122	นางสาว วรวิภา กล้าหาญ	ป.ชุมชน	รพ.สต.ห้องคั่ง	อ.ดร.สุวิยา							
43	นางสาว ณัชชา บุญวาที	ป.ผู้ช่วย	เทศบาลเมืองบ้านสวน	Preceptor	รพ.สต.ห้องคั่ง	อ.เอกพจน์						123	นางสาว วรวิภา สึงเทพ	ป.ชุมชน	รพ.สต.ห้องคั่ง	อ.ดร.สุวิยา							
44	นางสาว ตรีภาวดี อิมมะโรง	ป.ผู้ช่วย	เทศบาลเมืองบ้านสวน	Preceptor	รพ.สต.ห้องคั่ง	อ.เอกพจน์						124	นางสาว วิภาวดี ปัฐกี	ป.ชุมชน	รพ.สต.ห้องคั่ง	อ.ดร.สุวิยา							
45	นางสาว ตรีรัตน์ แซ่ม้า	ป.ผู้ช่วย	เทศบาลเมืองบ้านสวน	Preceptor	รพ.สต.ห้องคั่ง	อ.เอกพจน์						125	นางสาว วิภาวดี เจริญศิริ	ป.ชุมชน	รพ.สต.ห้องคั่ง	อ.ดร.สุวิยา							
46	นางสาว ญาตาวี คงตะโก	ป.ผู้ช่วย	เทศบาลเมืองบ้านสวน	Preceptor	รพ.สต.ห้องคั่ง	อ.เอกพจน์						126	นางสาว ศิริรัตน์ ระวีโรจน์	ป.ชุมชน	รพ.สต.ห้องคั่ง	อ.ดร.สุวิยา							
47	นางสาว ณัชชานันท์ อิศนันต์	ป.ผู้ช่วย	เทศบาลเมืองบ้านสวน	Preceptor	รพ.สต.ห้องคั่ง	อ.เอกพจน์						127	นางสาว ศุภรดา นามมิตรมาก	ป.ชุมชน	รพ.สต.ห้องคั่ง	อ.ดร.สุวิยา							
48	นางสาว ทิพานันท์ ศรีภัก	ป.ผู้ช่วย	เทศบาลเมืองบ้านสวน	Preceptor	รพ.สต.ห้องคั่ง	อ.เอกพจน์						128	นางสาว ศุภกานต์ กลดเดชเยี่ยมปาน	ป.ชุมชน	รพ.สต.ห้องคั่ง	อ.ดร.สุวิยา							
49	นางสาว กฤติยาณี ปาธิเจติ	ป.ผู้ช่วย	เทศบาลเมืองบ้านสวน	Preceptor	รพ.สต.ห้องคั่ง	อ.เอกพจน์						129	นางสาว กมลวรรณ พิษวงศ์	ป.ชุมชน	รพ.สต.ห้องคั่ง	อ.ดร.สุวิยา							
50	นางสาว กัญญา วรชัญแก้ว	ป.ผู้ช่วย	เทศบาลเมืองบ้านสวน	Preceptor	รพ.สต.ห้องคั่ง	อ.เอกพจน์						130	นางสาว ณัฐนันท์ วัฒนธรรม	ป.ชุมชน	รพ.สต.ห้องคั่ง	อ.ดร.สุวิยา							
51	นางสาว เขมิกา ทาคิน	ป.ผู้ช่วย	เทศบาลเมืองบ้านสวน	Preceptor	รพ.สต.ห้องคั่ง	อ.เอกพจน์						131	นางสาว นิธาดา อาจสด	ป.ชุมชน	รพ.สต.ห้องคั่ง	อ.ดร.สุวิยา							
52	นางสาว เงินจิรา ยอดคำ	ป.ผู้ช่วย	เทศบาลเมืองบ้านสวน	Preceptor	รพ.สต.ห้องคั่ง	อ.เอกพจน์						132	นางสาว ปภาวดี เขียวนารถ	ป.ชุมชน	รพ.สต.ห้องคั่ง	อ.ดร.สุวิยา							
53	นางสาว ทิพรัตน์ ทังศิริโชค	ป.ผู้ช่วย	เทศบาลเมืองบ้านสวน	Preceptor	รพ.สต.ห้องคั่ง	อ.เอกพจน์						133	นางสาว ปิยะภรณ์ ดับไทรก	ป.ชุมชน	รพ.สต.ห้องคั่ง	อ.ดร.สุวิยา							
54	นางสาว นิตากร ใจเที่ยง	ป.ผู้ช่วย	เทศบาลเมืองบ้านสวน	Preceptor	รพ.สต.ห้องคั่ง	อ.เอกพจน์						134	นางสาว พรวิภา การเกษ	ป.ชุมชน	รพ.สต.ห้องคั่ง	อ.ดร.สุวิยา							
55	นางสาว บุญญารัตน์ แก้วประเสริฐ	ป.ผู้ช่วย	เทศบาลเมืองบ้านสวน	Preceptor	รพ.สต.ห้องคั่ง	อ.เอกพจน์						135	นางสาว ภัคที ไชยมงคล	ป.ชุมชน	รพ.สต.ห้องคั่ง	อ.ดร.สุวิยา							
56	นางสาว ปณิตา ชนกัน	ป.ผู้ช่วย	เทศบาลเมืองบ้านสวน	Preceptor	รพ.สต.ห้องคั่ง	อ.เอกพจน์						136	นางสาว มณีนุช โคตรทอง	ป.ชุมชน	รพ.สต.ห้องคั่ง	อ.ดร.สุวิยา							
57	นาย กนกพล เทียนคำ	ป.ผู้ช่วย	เทศบาลเมืองบ้านสวน	Preceptor	รพ.สต.ห้องคั่ง	อ.เอกพจน์						137	นาย วิญญู ดอนลาดลี	ป.ชุมชน	รพ.สต.ห้องคั่ง	อ.ดร.สุวิยา							
58	นาย กฤษกร คงสมัคร	ป.ผู้ช่วย	เทศบาลเมืองบ้านสวน	Preceptor	รพ.สต.ห้องคั่ง	อ.เอกพจน์						138	นาย วีรชุต ชาวอบทม	ป.ชุมชน	รพ.สต.ห้องคั่ง	อ.ดร.สุวิยา							

วิทยาลัยพยาบาลบรมราชชนนีน ชลบุรี
แผนการฝึกภาคปฏิบัตินักศึกษาพยาบาลศาสตร์ ชั้นปีที่ 4 รุ่น 44
ภาคการศึกษาที่ 2 ปีการศึกษา 2567

ลำดับ	ชื่อ-สกุล	ชื่อ-สกุล	ลำดับ	ชื่อ-สกุล
1	นางสาว กิตติกันต์ อาจโสง	นางสาว บุณนิศา ว่องไว	79	นางสาว บุณนิศา ว่องไว
2	นางสาว ณัฐธิดาชา เทพบุรี	นางสาว บุศยรินทร์ เภมน์เศรษฐ์	80	นางสาว บุศยรินทร์ เภมน์เศรษฐ์
3	นางสาว ชัยวรวัฒน์ นาคแก้ว	นางสาว ปัทมา คำหวาน	81	นางสาว ปัทมา คำหวาน
4	นางสาว เบญจทิพย์ จำปานาม	นางสาว ประกายดาว วิริยะประกอบ	82	นางสาว ประกายดาว วิริยะประกอบ
5	นางสาว ปานดา จันทร์แทน	นางสาว อังฉวีลา สิงห์คงศักดิ์	83	นางสาว อังฉวีลา สิงห์คงศักดิ์
6	นางสาว ศิทธิณกุล บ้านสระ	นางสาว อาทิตยดา อ่อนศรี	84	นางสาว อาทิตยดา อ่อนศรี
7	นางสาว อริยญา โพธิ์น้อย	นางสาว อรดา แก้วประภา	85	นางสาว อรดา แก้วประภา
8	นางสาว กชนน ปินจุ	นางสาว ปลัยฟ้า ทริพย์พันธ์	86	นางสาว ปลัยฟ้า ทริพย์พันธ์
9	นางสาว กนกนิภา สนธิกรรณ์	นางสาว ปอริณี หน่ายคอน	87	นางสาว ปอริณี หน่ายคอน
10	นางสาว กนกพร เรืองภักดี	นางสาว ปิยธิดา โพธิ์คง	88	นางสาว ปิยธิดา โพธิ์คง
11	นางสาว กนกพันธุ์ เสือแจ่ม	นางสาว ปิยมาศ ม่วงใจรัก	89	นางสาว ปิยมาศ ม่วงใจรัก
12	นางสาว กนกวรรณ มาลาหอม	นางสาว ปิยะฉัตร อาสา	90	นางสาว ปิยะฉัตร อาสา
13	นางสาว เกวลิศ กลีกรวม	นางสาว ปุณณิศา อาษากิจ	91	นางสาว ปุณณิศา อาษากิจ
14	นางสาว กวินนาถ คำตัง	นางสาว พรทิพย์ ไหมเทศ	92	นางสาว พรทิพย์ ไหมเทศ
15	นางสาว ชนิดา เเปลียนแปลง	นางสาว พรนมา รัตตะทุก	93	นางสาว พรนมา รัตตะทุก
16	นางสาว กัญจรัตน์ ตังสวัสดิ์	นางสาว พรธนะชอุมน์ ทังนาค	94	นางสาว พรธนะชอุมน์ ทังนาค
17	นางสาว กาญจนา ลาสมดี	นางสาว พัทธินทร ช้อยชด	95	นางสาว พัทธินทร ช้อยชด
18	นางสาว กานต์ธิดา กนกกระโทก	นางสาว พิษารัตน์ สุขจันทร์	96	นางสาว พิษารัตน์ สุขจันทร์
19	นางสาว อริสยา ศรีดาว	นางสาว พิมพ์ภัทร์ พุ่มท่าช้าง	97	นางสาว พิมพ์ภัทร์ พุ่มท่าช้าง
20	นางสาว วัฒนภัทร เทียมมงคล	นางสาว อารีรัตน์ แร่ออน	98	นางสาว อารีรัตน์ แร่ออน
21	นางสาว ชมนน ศรีประเสริฐ	นางสาว วิชพร เพียรปัญญาพร	99	นางสาว วิชพร เพียรปัญญาพร
22	นางสาว ภาสินี วงศ์	นางสาว พิมพ์ภัศร์ สิวแดง	100	นางสาว พิมพ์ภัศร์ สิวแดง
23	นางสาว อธิษณีย์ คำของ	นางสาว กัทพรพรรณ ยาทองไชย	101	นางสาว กัทพรพรรณ ยาทองไชย
24	นางสาว วิไลภา ยุทธนาภา	นางสาว นุรริษา ฮาว	102	นางสาว นุรริษา ฮาว
25	นางสาว อรุณา ฤทธิสิงห์	นางสาว กุณนิศา อ่างบางยูง	103	นางสาว กุณนิศา อ่างบางยูง
26	นางสาว จันทกานต์ บุญวาทิ	นางสาว มจรดา เคนมาอุปประ	104	นางสาว มจรดา เคนมาอุปประ
27	นางสาว จิตร์ลัดดา สายลักษณ์	นางสาว มนต์มนัส สอนจันทร์	105	นางสาว มนต์มนัส สอนจันทร์
28	นางสาว จิราพร อ้อยสิน	นางสาว มานีดา สภาจิด	106	นางสาว มานีดา สภาจิด
29	นางสาว จุฬาลักษณ์ หนูกล	นางสาว มินทริศา รัตนะวิจิตร	107	นางสาว มินทริศา รัตนะวิจิตร
30	นางสาว ชญาณี บุปลา	นางสาว รังสิกศ เพ็ชรจีน	108	นางสาว รังสิกศ เพ็ชรจีน
31	นางสาว เกศนี ตีมัก	นางสาว รุ่งทิพย์ แซ่เขียว	109	นางสาว รุ่งทิพย์ แซ่เขียว
32	นางสาว เปมิกา ศุภวรรณ	นางสาว ณัฐดา ศรีพล	110	นางสาว ณัฐดา ศรีพล
33	นางสาว ศิริภัสสร หาดขุนทด	นางสาว นลินธร วรรณศิริ	111	นางสาว นลินธร วรรณศิริ
34	นางสาว ชนิกานต์ จันทร์	นางสาว นัทธมน โอหนอม	112	นางสาว นัทธมน โอหนอม
35	นางสาว พีรดา พัสสรหม	นาย วุฒิวัฒน์ ศันชู	113	นาย วุฒิวัฒน์ ศันชู
36	นางสาว วิไลดา บุปลา	นาย กษมา กักตัง	114	นาย กษมา กักตัง
37	นางสาว บุญยรัตน์ ไนรา	นาย อนูชิต ปักโคทาหนิง	115	นาย อนูชิต ปักโคทาหนิง
38	นางสาว ชนิกรรณ์ หนองเป็ด	นาย รตน การ์ชท์ จอนท์	116	นาย รตน การ์ชท์ จอนท์
39	นางสาว ชลลดา กวานดา	นาย วุฒิชัย พารา	117	นาย วุฒิชัย พารา
40	นางสาว อนิชพร บุญชู	นางสาว ศรดา เพิ่มสิน	118	นางสาว ศรดา เพิ่มสิน
41	นางสาว อธิสร กิ่งหวี	นางสาว ศศินันท์ ทองนพคุณ	119	นางสาว ศศินันท์ ทองนพคุณ
42	นางสาว ณัฐนิชา ไชโย	นางสาว ศนิมา สิทธิชัย	120	นางสาว ศนิมา สิทธิชัย
43	นางสาว ณัฐนิชา ประมุขจักโก	นางสาว ศิริวิมล สระทอมย์	121	นางสาว ศิริวิมล สระทอมย์
44	นางสาว ณัฐธิดา อรรถจง	นางสาว สรชา พูลสนอง	122	นางสาว สรชา พูลสนอง
45	นางสาว ณัฐริกา สีลาคุณ	นางสาว สายฝน ศรีวงศ์เดือน	123	นางสาว สายฝน ศรีวงศ์เดือน
46	นางสาว ณัชกร สุสวัสดิ์	นางสาว สิริรัตน์ บัวประเสริฐ	124	นางสาว สิริรัตน์ บัวประเสริฐ
47	นางสาว ณัชกรรณ์ คงพงษ์	นางสาว สุขญา มีแสง	125	นางสาว สุขญา มีแสง
48	นางสาว ณัฐชพร ศรีพรหม	นางสาว สุทธิกานต์ ชูพรหม	126	นางสาว สุทธิกานต์ ชูพรหม
49	นางสาว ครุณี แป้นหิน	นางสาว สุธิดา ตีลลิต	127	นางสาว สุธิดา ตีลลิต
50	นางสาว ศลพร ชูศรี	นางสาว สุธิดา ประเสริฐศิลป์	128	นางสาว สุธิดา ประเสริฐศิลป์
51	นางสาว ดาว จักรเพชร	นางสาว สุนิลา พิษพันธ์ไพศาล	129	นางสาว สุนิลา พิษพันธ์ไพศาล
52	นางสาว ทิพาวดี วงษ์สุทธิชัย	นางสาว สุรราชา สิงห์ชัย	130	นางสาว สุรราชา สิงห์ชัย
53	นางสาว กมลพร เขียวขำ	นางสาว สุนิดา เตชะมา	131	นางสาว สุนิดา เตชะมา
54	นางสาว แทนภา สมสุขเจริญ	นางสาว สุนัน เรืองสิน	132	นางสาว สุนัน เรืองสิน
55	นางสาว อนุพร แวกคล้ายพงษ์	นางสาว สุภาภรณ์ ทิพระชาพร	133	นางสาว สุภาภรณ์ ทิพระชาพร
56	นางสาว ชวัน หงษ์โต	นางสาว หุณง วัฒนไชย	134	นางสาว หุณง วัฒนไชย
57	นางสาว ณัฐกฤตา บุรณะสุวรรณ	นางสาว หยกฟ้า พรหมชูแก้ว	135	นางสาว หยกฟ้า พรหมชูแก้ว
58	นางสาว ณัฏวรรณ สารภูจิต	นางสาว อธิญา ทรายทอง	136	นางสาว อธิญา ทรายทอง
59	นางสาว อัญชนก กล้วยไม้	นางสาว อภิญญา สิทธิรุ่ง	137	นางสาว อภิญญา สิทธิรุ่ง
60	นางสาว อารากรณี ทองเหม	นางสาว อรทัย คนเพียร	138	นางสาว อรทัย คนเพียร
61	นางสาว นภัทรรณ จิตต์สม	นางสาว อรวิยา บุญทรัพย์	139	นางสาว อรวิยา บุญทรัพย์
62	นางสาว วรรณษา เจริญไพศาลสมบัติ	นางสาว ปรีติรา ทองคำ	140	นางสาว ปรีติรา ทองคำ
63	นางสาว นัชจันท์ นาทิ	นางสาว อริสา สุทธิประภา	141	นางสาว อริสา สุทธิประภา
64	นางสาว นัชชา โสภา	นาย บุรณศักดิ์ ตาทอง	142	นาย บุรณศักดิ์ ตาทอง
65	นางสาว วรางคณา ไชยศรีจันทร์	นาย ทินภัทร บุตดี	143	นาย ทินภัทร บุตดี
66	นางสาว น้าณ เทียตรง	นาย วุฒิศักดิ์ กลั่นพวง	144	นาย วุฒิศักดิ์ กลั่นพวง
67	นางสาว นิชาภา อินคล้าย	นาย สุวิรัช จำปีทอง	145	นาย สุวิรัช จำปีทอง
68	นางสาว นิตยา กอนแสง	นาย จักรพงษ์ ทะระรัมย์	146	นาย จักรพงษ์ ทะระรัมย์
69	นางสาว นุชวรา ออสมพงษ์	นางสาว อุลิษา แซ่ส้ม	147	นางสาว อุลิษา แซ่ส้ม
70	นางสาว เกศรารณ จำเป็ย	นางสาว ปรายฟ้า หนัดเด	148	นางสาว ปรายฟ้า หนัดเด
71	นางสาว ชญาภา ประจักษ์			
72	นางสาว ชนกันท์ อธิสุข			
73	นาย เจริญ เจริญผล			
74	นาย สุขสันต์ มีสุวรรณอรุณ			
75	นาย วิรัชย์ ม่วงอ่อน			
76	นาย ณัฐพัฒน์ ทิมรัตน์			
77	นาย อรรถพร บุญเลิศ			
78	นาย สิริพัชร์ โจ๊กแหง			

หมายเหตุ
- วิชาปฏิบัติการพยาบาลชุมชน 2, วิชาปฏิบัติการพยาบาลมารดา ทารกและการผดุงครรภ์ 2
วิชาปฏิบัติการรักษาพยาบาลขั้นต้น ฝึกกลุ่มละ 4 สัปดาห์ โดยมีวันจันทร์เวลา 08.00-12.00 น.
และวันอังคารถึงวันศุกร์เวลา 8.00-17.00 น.
- วิชาปฏิบัติการบริหารการพยาบาล ฝึกกลุ่มละ 3 สัปดาห์ โดยมีวันจันทร์เวลา 08.00-12.00 น.
และวันอังคารถึงวันศุกร์เวลา 08.00-17.00 น.

หลักเกณฑ์พิจารณาเลือกแหล่งฝึก วิทยาลัยมีหลักเกณฑ์ในการพิจารณา ดังนี้

1. แหล่งฝึกมีบริการพยาบาลที่ครอบคลุมลักษณะวิชาและตรงกับวัตถุประสงค์ของวิชาที่ฝึก
2. แหล่งฝึกมีผู้ใช้บริการเพียงพอสำหรับการเรียนรู้ของนักศึกษา และมีแผนการจัดการสำหรับแหล่งฝึกที่ใช้ร่วมกันหลายสถาบัน
3. แหล่งฝึกมีระบบการจัดการความเสี่ยงที่อาจเกิดขึ้นกับนักศึกษาในการฝึกปฏิบัติงาน
4. แหล่งฝึกได้รับการรับรองคุณภาพจากหน่วยงานระดับชาติ
5. มีสถานที่ วัสดุและอุปกรณ์ที่จำเป็นเพียงพอต่อการฝึกปฏิบัติงาน
6. มีระบบการรายงานและการเก็บรายงานผู้ป่วยเพื่อการศึกษาค้นคว้าของนักศึกษาได้อย่างเป็นระบบ
7. บุคลากรมีความรู้ ประสบการณ์ เป็นแบบอย่างที่ดี ตลอดจนสนับสนุนให้นักศึกษามีประสบการณ์ในการปฏิบัติงาน

คุณสมบัติอาจารย์พิเศษภาคปฏิบัติ มีดังนี้

1. มีใบอนุญาตประกอบวิชาชีพการพยาบาลและการผดุงครรภ์ชั้นหนึ่ง
2. มีวุฒิการศึกษาและประสบการณ์ดังนี้
 - 2.1 ปริญญาโท/ปริญญาเอกทางการพยาบาล หรือวิทยาศาสตร์สุขภาพและมีประสบการณ์การปฏิบัติการพยาบาลในสาขาที่สอน ไม่น้อยกว่า 1 ปี
 - 2.2 ปริญญาโท/ปริญญาเอกสาขาอื่น และมีประสบการณ์การปฏิบัติการพยาบาลในสาขาที่สอน ไม่น้อยกว่า 2 ปี
 - 2.3 ปริญญาตรี หรือประกาศนียบัตรพยาบาลศาสตรบัณฑิต และมีประสบการณ์การปฏิบัติการพยาบาล ไม่น้อยกว่า 3 ปี
3. เป็นพยาบาลวิชาชีพที่อาจปฏิบัติงานหรือไม่ปฏิบัติงานประจำในขณะสอนภาคปฏิบัติ
4. ผ่านการอบรมหลักสูตรด้านการจัดการเรียนการสอนทางการพยาบาล หรือหลักสูตรการฝึกอบรมเพื่อพัฒนาศักยภาพด้านการสอนสำหรับพยาบาลพี่เลี้ยงที่สภากาชาดให้การรับรอง

รายละเอียดสถานที่ฝึกภาคปฏิบัติ

ลำดับ	สถานที่	จำนวนเตียง	วิชาที่ฝึกประสบการณ์
1	จังหวัดชลบุรี โรงพยาบาลชลบุรี	850 เตียง	- ปฏิบัติการพยาบาลขั้นพื้นฐาน - ปฏิบัติการพยาบาลเด็กและวัยรุ่น 1, 2 - ปฏิบัติการพยาบาลผู้ใหญ่และผู้สูงอายุ 1, 2 - ปฏิบัติการพยาบาลผู้สูงอายุ - ปฏิบัติการพยาบาลมารดา ทารก และการผดุงครรภ์ 1, 2 - ปฏิบัติสุขภาพจิตและการพยาบาลจิตเวช - ปฏิบัติการบริหารการพยาบาล
2	โรงพยาบาลมะเร็งชลบุรี	120 เตียง	- ปฏิบัติการพยาบาลผู้สูงอายุ
3	โรงพยาบาลพนัสนิคม	220 เตียง	- ปฏิบัติการพยาบาลเด็กและวัยรุ่น 1 - ปฏิบัติการพยาบาลมารดาทารก และการผดุงครรภ์ 1
4	โรงพยาบาลบ้านบึง	120 เตียง	- ปฏิบัติการรักษายาบาลขั้นต้น - ปฏิบัติการพยาบาลมารดาทารก และการผดุงครรภ์ 1
5	โรงพยาบาลบางละมุง	344 เตียง	- ปฏิบัติการพยาบาลเด็กและวัยรุ่น 1 - ปฏิบัติการพยาบาลมารดาทารก และการผดุงครรภ์ 1
6	โรงพยาบาลพานทอง	90 เตียง	- ปฏิบัติการพยาบาลผู้ใหญ่และผู้สูงอายุ 1 - ปฏิบัติการรักษายาบาลขั้นต้น
7	โรงพยาบาลแหลมฉบัง	90 เตียง	- ปฏิบัติการพยาบาลผู้ใหญ่และผู้สูงอายุ 1 - ปฏิบัติการพยาบาลมารดาทารก และการผดุงครรภ์ 2
8	โรงพยาบาลวัดญาณสังวราราม	60 เตียง	- ปฏิบัติการพยาบาลผู้สูงอายุ
9	โรงพยาบาลบ่อทอง	60 เตียง	- ปฏิบัติการรักษายาบาลขั้นต้น
10	โรงพยาบาลสัตหีบ กม.10	60 เตียง	- ปฏิบัติการพยาบาลผู้สูงอายุ - ปฏิบัติการบริหารการพยาบาล
11	รพ.สต.บางทราย	-	- ปฏิบัติสุขภาพจิตและการพยาบาลจิตเวช - ปฏิบัติการพยาบาลสุขภาพชุมชน - ปฏิบัติการพยาบาลชุมชน 2
12	รพ.สต.หนองรี, รพ.สต.บ้านปึก, รพ.สต.อ่างศิลา	-	- ปฏิบัติการพยาบาลสุขภาพชุมชน
13	รพ.สต.เสม็ด, รพ.สต.ท้องคู้ง	-	- ปฏิบัติการพยาบาลสุขภาพชุมชน - ปฏิบัติการพยาบาลชุมชน 2
14	รพ.สต.หัวถนน, รพ.สต.หนองประดู่, รพ.สต.คลองพลู, รพ.สต.หนองหงษ์, รพ.สต.ทุ่งขวาง, รพ.สต.โคกขี้หนอน, รพ.สต.หนองเหียง, รพ.สต.นาวังหิน, สถานีอนามัยเฉลิมพระเกียรติ 60	-	- ปฏิบัติการพยาบาลชุมชน 2

ลำดับ	สถานที่	จำนวนเตียง	วิชาที่ฝึกประสบการณ์
	พรราชานวมินทราชินีเขาคันทรัง		
	จังหวัดฉะเชิงเทรา		
15	โรงพยาบาลพุทธโสธร	595 เตียง	- ปฏิบัติการพยาบาลผู้สูงอายุ
16	โรงพยาบาลบ้านโพธิ์	52 เตียง	- ปฏิบัติการพยาบาลผู้ใหญ่และผู้สูงอายุ 1 - ปฏิบัติการรักษายาบาลขั้นต้น
17	โรงพยาบาลบางปะกง	90 เตียง	- ปฏิบัติการพยาบาลเด็กและวัยรุ่น 1 - ปฏิบัติการบริหารการพยาบาล
18	โรงพยาบาลพนมสารคาม	163 เตียง	- ปฏิบัติการบริหารการพยาบาล
19	โรงพยาบาลบางคล้า	52 เตียง	- ปฏิบัติการพยาบาลผู้ใหญ่และผู้สูงอายุ 1 - ปฏิบัติการบริหารการพยาบาล
20	โรงพยาบาลแปลงยาว	73 เตียง	- ปฏิบัติการรักษายาบาลขั้นต้น
21	โรงพยาบาลสนามชัยเขต	150 เตียง	- ปฏิบัติการพยาบาลมารดาทารก และการผดุงครรภ์ 1
	จังหวัดสระแก้ว		
22	โรงพยาบาลรัฐประเทศ	225 เตียง	- ปฏิบัติการพยาบาลมารดาทารก และการผดุงครรภ์ 1
	จังหวัดปราจีนบุรี		
23	โรงพยาบาลเจ้าพระยาอภัยภูเบศร	527 เตียง	- ปฏิบัติการพยาบาลมารดาทารก และการผดุงครรภ์ 2
	จังหวัดสมุทรปราการ		
24	โรงพยาบาลบางบ่อ	178 เตียง	- ปฏิบัติการพยาบาลเด็กและวัยรุ่น 1 - ปฏิบัติการพยาบาลผู้ใหญ่และผู้สูงอายุ 1, 2
	จังหวัดระยอง		
25	โรงพยาบาลเฉลิมพระเกียรติฯ	172 เตียง	- ปฏิบัติการพยาบาลผู้ใหญ่และผู้สูงอายุ 2
26	โรงพยาบาลแกลง	214 เตียง	- ปฏิบัติการรักษายาบาลขั้นต้น

วิทยาลัยพยาบาลบรมราชชนนี ชลบุรี
ปฏิทินกิจกรรมวิชาการและกิจกรรมนักศึกษา ปีการศึกษา 2567
วันที่ 17 มิถุนายน 2567 ถึงวันที่ 15 มิถุนายน 2568

วัน เดือน ปี	กิจกรรม	หมายเหตุ
7 มิ.ย.67	- ปฐมนิเทศ ชั้นแจ่มคอ.3 และมคอ.4 รายวิชาภาคการศึกษาที่ 1 (ปี 2) และซ้อมพิธีมอบหมวก	
10 มิ.ย.67	- พิธีมอบหมวก (ปี 2)	
4-6, 11-13 มิ.ย.67	- อบรมทักษะภาษาอังกฤษ (ปี 2)	
14 มิ.ย.67	- ฉีดวัคซีนก่อนฝึกภาคปฏิบัติ (ปี 2)	
	- ปฐมนิเทศ ชั้นแจ่มคอ.3 รายวิชาภาคการศึกษาที่ 1 (ปี 3, ปี 4)	
17 มิ.ย.67	- เปิดภาคการศึกษาที่ 1 (ปี 2, ปี 3, ปี 4)	
	- ฟังการบรรยายเรื่องการป้องกันและควบคุมการติดเชื้อ (ปี 2)	
24-27 มิ.ย.67	- กิจกรรมเตรียมความพร้อมก่อนเข้าศึกษา (ปี 1)	
28 มิ.ย.67	- ปฐมนิเทศ ชั้นแจ่มคอ.3 รายวิชาภาคการศึกษาที่ 1 (ปี 1)	
1 ก.ค.67	- เปิดภาคการศึกษาที่ 1 (ปี 1)	
	- ฟังการบรรยายเรื่องการป้องกันและควบคุมการติดเชื้อ (ปี 1)	
25 ก.ค.67	- พิธีไหว้ครู มอบหมวก แถบหมวก และทุนการศึกษา (ปี 1, ปี 2, ปี 3, ปี 4)	งดการเรียนการสอน
3 ส.ค.67	- สอบภาษาอังกฤษสถาบันพระบรมราชชนก ครั้งที่ 1 (ปี 1, ปี 2, ปี 3, ปี 4)	
15 ส.ค.67	- X-ray (ปี 2)	
16 ส.ค.67	- X-ray (ปี 3, ปี 4)	
19-22 ส.ค.67	- สอบกลางภาคการศึกษาที่ 1 (ปี 1, ปี 3)	
23 ส.ค.67	- ซ้อมอัคคีภัย (ปี 1, ปี 2, ปี 3, ปี 4)	งดการเรียนการสอน
26-27 ส.ค.67	- สอบปลายภาคการศึกษาที่ 1 (ปี 4)	
28-29 ส.ค.67	- สอบรวบยอด วพบ.ชลบุรี (ปี 4)	
30 ส.ค.67	- ปฐมนิเทศวิชาปฏิบัติการพยาบาลชุมชน 2 (ปี 4)	
	- ปฐมนิเทศวิชาปฏิบัติการรักษาพยาบาลขั้นต้น (ปี 4)	
	- ปฐมนิเทศวิชาปฏิบัติการพยาบาลมารดา ทารกและการผดุงครรภ์ 2 (ปี 4)	
	- ปฐมนิเทศวิชาปฏิบัติการบริหารการพยาบาล (ปี 4)	
31 ส.ค.-1 ก.ย.67	- ปิดภาคการศึกษาที่ 1 (ปี 4)	
2 ก.ย.67	- เปิดภาคการศึกษาที่ 2 (ปี 4)	
26 ส.ค.67, 9 และ 23 ก.ย.67	- สอบกลางภาคการศึกษาที่ 1 (ปี 2)	
7-10 ต.ค.67	- สอบปลายภาคการศึกษาที่ 1 (ปี 3)	
11 ต.ค.67	- ปฐมนิเทศวิชาปฏิบัติการพยาบาลเด็กและวัยรุ่น 2 (ปี 3)	
	- ปฐมนิเทศวิชาปฏิบัติสุขภาพจิตและการพยาบาลจิตเวช (ปี 3)	
	- ปฐมนิเทศวิชาปฏิบัติการพยาบาลผู้ใหญ่และผู้สูงอายุ 2 (ปี 3)	
	- ปฐมนิเทศวิชาปฏิบัติการพยาบาลมารดา ทารกและการผดุงครรภ์ 1 (ปี 3)	

วัน เดือน ปี	กิจกรรม	หมายเหตุ
12-20 ต.ค.67	- ปิดภาคการศึกษาที่ 1 (ปี 3)	
21 ต.ค.67	- เปิดภาคการศึกษาที่ 2 (ปี 3)	
15-17 ต.ค.67	- สอบปลายภาคการศึกษาที่ 1 (ปี 2)	
18 ต.ค.67	- ปฐมนิเทศ ชี้แจงมคอ.3 รายวิชาภาคการศึกษาที่ 2 (ปี 2)	
19-27 ต.ค.67	- ปิดภาคการศึกษาที่ 1 (ปี 2)	
28 ต.ค.67	- เปิดภาคการศึกษาที่ 2 (ปี 2)	
28-31 ต.ค.67	- สอบปลายภาคการศึกษาที่ 1 (ปี 1)	
1 พ.ย.67	- ปฐมนิเทศ ชี้แจงมคอ.3 รายวิชาภาคการศึกษาที่ 2 (ปี 1)	
2-17 พ.ย.67	- ปิดภาคการศึกษาที่ 1 (ปี 1)	
8 พ.ย.67	- วันสถาปนาวิทยาลัย (ปี 1, ปี 2, ปี 3, ปี 4)	งดการเรียนการสอน
16 พ.ย.67	- สอบภาษาอังกฤษสถาบันพระบรมราชชนก ครั้งที่ 2 (ปี 1, ปี 2, ปี 3, ปี 4)	
18 พ.ย.67	- เปิดภาคการศึกษาที่ 2 (ปี 1)	
	- ประชุมวิชาการ “การบริหารจัดการสุขภาวะชุมชนเขตอุตสาหกรรม” (ปี 1, ปี 2)	
23-25 ธ.ค.67	- สอบกลางภาคการศึกษาที่ 2 (ปี 2)	
28-29 ธ.ค.67	- สอบรวบยอดสพช. (ปี 4)	
23 ธ.ค.67-3 ม.ค.68	- อบรมการพยาบาลอาชีวอนามัย (ปี 4)	
4-5 ม.ค.68	- สอบซ่อมรวบยอดสพช. (ปี 4)	
6 ม.ค.68	- สอบภาษาอังกฤษสถาบันพระบรมราชชนก เฉพาะผู้ที่คาดว่าจะสำเร็จการศึกษาแต่ยังสอบภาษาอังกฤษสถาบันพระบรมราชชนกไม่ผ่านเกณฑ์	
6 ม.ค.- 9 ก.พ.68	- กิจกรรมเตรียมความพร้อมก่อนสำเร็จการศึกษา (ปี 4)	
7-10 ม.ค.68	- สอบซ่อมรวบยอดสพช. (สอบปากเปล่า)	
13-15 ม.ค.68	- สอบกลางภาคการศึกษาที่ 2 (ปี 1)	
10 ก.พ.68	- ปฐมนิเทศวิชาปฏิบัติการพยาบาลสุขภาพชุมชน (ปี 3)	
11 ก.พ.68	- ปฐมนิเทศวิชาการพยาบาลผู้สูงอายุ (ปี 3)	
10-11 ก.พ.68	- ปัจฉินิเทศ (ปี 4)	
13 ก.พ.68	- วันสำเร็จการศึกษาของผู้สำเร็จการศึกษารุ่นที่ 44 (ปี 1, ปี 2, ปี 3, ปี 4)	งดการเรียนการสอน
14-23 ก.พ.68	- ปิดภาคการศึกษาที่ 2 (ปี 3)	
17-19 ก.พ.68	- สอบปลายภาคการศึกษาที่ 2 (ปี 2)	
20 ก.พ.68	- ปฐมนิเทศวิชาปฏิบัติการพยาบาลเด็กและวัยรุ่น 1 (ปี 2)	
	- ปฐมนิเทศวิชาปฏิบัติการพยาบาลผู้ใหญ่และผู้สูงอายุ 1 (ปี 2)	
24 ก.พ.68	- เปิดภาคฤดูร้อน (ปี 3)	
21 ก.พ.-2 มี.ค.68	- ปิดภาคการศึกษาที่ 2 (ปี 2)	
3 มี.ค.68	- เปิดภาคฤดูร้อน (ปี 2)	
3-7 มี.ค.68	- เตรียมความพร้อมวิชาปฏิบัติการพยาบาลผู้ใหญ่และผู้สูงอายุ 1 (ปี 2)	
10-14 มี.ค.68	- เตรียมความพร้อมวิชาปฏิบัติการพยาบาลเด็กและวัยรุ่น 1 (เลขที่ 1-78) (ปี 2)	

วัน เดือน ปี	กิจกรรม	หมายเหตุ
17-21 มี.ค.68	- สอบปลายภาคการศึกษาที่ 2 สอบรวบยอดชั้นปี (ปี 1)	
8-11 เม.ย.68	- เตรียมความพร้อมวิชาปฏิบัติการพยาบาลเด็กและวัยรุ่น 1 (เลขที่ 79-156) (ปี 2)	
12-20 เม.ย.68	- หยุดส์ปดาร์ทสงกรานด์ (ปี 2, ปี 3)	
28-30 เม.ย.68	- สอบปลายภาค และสอบรวบยอดชั้นปี (ปี 3)	
1 พ.ค.68	- นิทรรศการวิจัยและนวัตกรรมทางการพยาบาล (ปี 3)	
6-16 พ.ค.68	- อบรมการพยาบาลอาชีวอนามัย (ปี 3)	
13-14 พ.ค.68	- สอบรวบยอดชั้นปี (ปี 2)	
15 พ.ค.-15 มิ.ย.68	- ปิดภาคฤดูร้อน (ปี 2)	
	- ฝึกประสบการณ์ด้านบริการสุขภาพอย่างน้อย 5 วัน (ปี 2)	
17 พ.ค.-15 มิ.ย.68	- ปิดภาคฤดูร้อน (ปี 3)	
	- ฝึกประสบการณ์ด้านบริการสุขภาพอย่างน้อย 5 วัน (ปี 3)	
22 มี.ค.-29 มิ.ย.68	- ปิดภาคการศึกษาที่ 2 (ปี 1)	
	- ฝึกประสบการณ์ด้านบริการสุขภาพอย่างน้อย 5 วัน (ปี 1)	

แนวทางการปฏิบัติกิจกรรมในชั่วโมง Self study

เพื่อให้การจัดการเรียนการสอนที่เน้นผู้เรียนเป็นสำคัญดำเนินการได้อย่างมีประสิทธิภาพ และเป็นการส่งเสริมให้ผู้เรียนเกิดกระบวนการเรียนรู้ที่เน้นผู้เรียนเป็นสำคัญได้อย่างเป็นรูปธรรมรวมทั้งพัฒนาให้นักศึกษาเกิดคุณลักษณะบัณฑิตที่พึงประสงค์ เป็นไปตามมาตรฐานผลการเรียนรู้ระดับปริญญาตรี สาขาพยาบาลศาสตร์ และเป็นไปตามมาตรฐานคุณวุฒิระดับอุดมศึกษา จึงกำหนดให้ชั่วโมง Self study เป็นชั่วโมงที่นักศึกษามีโอกาสในการเลือกทำกิจกรรมเพื่อการเรียนรู้ต่างๆ ได้ด้วยตนเอง อาทิเช่น การปฏิบัติกิจกรรมเกี่ยวกับด้านวิชาการตามที่ได้รับมอบหมายจากอาจารย์ หรือแสวงหาความรู้ในเรื่องที่สนใจ โดยนักศึกษาต้องปฏิบัติกิจกรรมดังกล่าว ภายในบริเวณวิทยาลัย ห้ามนักศึกษาออกนอกเขตวิทยาลัย ทั้งนี้อาจารย์ผู้สอนรายวิชาอาจจัดการเรียนการสอนชดเชยวันหยุดนักขัตฤกษ์ โดยแจ้งและบันทึกขอใช้ชั่วโมงที่เพิ่มการขอใช้ชั่วโมง Self study กับอาจารย์ประจำชั้น

แนวทางการปฏิบัติกิจกรรมในชั่วโมง Academic office hour

เพื่อเป็นการช่วยให้ผู้ที่มีผลการเรียนต่ำได้พัฒนาตนเองในการเรียนรู้เพื่อให้สามารถสำเร็จการศึกษาในระยะเวลาที่กำหนด รวมทั้งส่งเสริมให้ผู้สำเร็จการศึกษาสอบขึ้นทะเบียนประกอบวิชาชีพได้ จึงกำหนดให้ชั่วโมง Academic office hour (วันจันทร์ที่ 2, 4 และ 5 เวลา 13.00 – 16.00 น.) เป็นชั่วโมงที่อาจารย์ที่ปรึกษา/อาจารย์ผู้สอน/อาจารย์ผู้รับผิดชอบรายวิชา/อาจารย์ประจำชั้น พบนักศึกษาเพื่อปรึกษาและร่วมกันแก้ไขปัญหาด้านการเรียนการสอน ทั้งภาคทฤษฎีและ ภาคปฏิบัติ หรือจัดการสอบซ่อมและทบทวนความรู้ เพื่อส่งเสริมให้นักศึกษามีผลการเรียนที่ดี และเตรียมตัวเพื่อสอบขึ้นทะเบียนประกอบวิชาชีพ

แนวทางการปฏิบัติกิจกรรมในชั่วโมง พบอาจารย์ประจำชั้น

เพื่อเป็นการเตรียมพร้อมผู้เรียนในแต่ละชั้นปี ด้านการศึกษา การส่งเสริมให้ผู้เรียนมีคุณธรรม จริยธรรม จรรยาบรรณของวิชาชีพ การประสานงานระหว่างวิทยาลัยและนักศึกษา รวมทั้งการบริหารชั้นเรียน เพื่อพัฒนาผู้เรียนให้เป็นผู้ที่ ดี เก่ง และ มีความสุข จึงกำหนดให้นักศึกษาทุกคนต้องเข้าชั้นเรียนในชั่วโมง พบอาจารย์ประจำชั้น ตามวันและเวลาที่กำหนดในตารางสอน และให้อาจารย์ประจำชั้นพบนักศึกษาเพื่อชี้แจง ให้ข้อมูลต่างๆ แก่นักศึกษา ตลอดจนอบรมดูแลนักศึกษาในด้านความประพฤติ ความมีระเบียบวินัย ความเอาใจใส่ต่อการเรียน และระเบียบการอยู่ร่วมกันในวิทยาลัย

กฎระเบียบที่ต้องถือปฏิบัติขณะเรียนทั้งภาคทฤษฎีและภาคปฏิบัติ

1. ห้ามใช้โทรศัพท์มือถือ และอุปกรณ์สื่อสารต่างๆ ในขณะที่เรียน หากไม่ได้รับอนุญาตจากอาจารย์ผู้สอน
2. ห้ามใช้คอมพิวเตอร์ขณะเรียน หากไม่ได้รับอนุญาตจากอาจารย์ผู้สอน
3. ห้ามพูดคุยขณะที่อาจารย์สอน หากมีข้อสงสัยในการเรียนให้ยกมือและถามอาจารย์ผู้สอน

ระเบียบการลาพัก ลาพักผ่อน และการไปประชุม/อบรมเพื่อพัฒนาตามความต้องการของตนเองของอาจารย์ในขณะที่มีการสอนทั้งภาคทฤษฎี และภาคปฏิบัติ

๑. ให้แลกชั่วโมงการสอน/นิเทศกับอาจารย์ท่านอื่น
๒. ถ้าไม่สามารถปฏิบัติตามข้อ ๑ ได้ ให้เขียนบันทึกข้อความถึงผู้อำนวยการ โดยผ่านความเห็นของหัวหน้าสาขาวิชาและรองผู้อำนวยการกลุ่มงานวิชาการและประกันคุณภาพก่อน
๓. ผู้ที่ได้ไปอบรมระยะสั้นหรืออบรมต่างประเทศ ถ้ามีภาระงานสอนหรือนิเทศให้แลกกับอาจารย์ท่านอื่น ถ้าไม่สามารถแลกได้ในปีการศึกษานั้น แต่ให้อาจารย์ท่านอื่นนิเทศแทน ให้ไปนิเทศชดเชยให้กับอาจารย์ผู้นั้นในปีการศึกษาต่อไป ทั้งนี้ในการสมัครไปอบรมระยะสั้นหรืออบรมต่างประเทศต้องเป็นไปตามแผนหรือตามนโยบาย

ระเบียบการไปประชุม/อบรม ตามความต้องการของหน่วยงาน ในขณะที่มีการสอนทั้งภาคทฤษฎี และภาคปฏิบัติ

๑. ให้แลกชั่วโมงการสอน/นิเทศกับอาจารย์ท่านอื่น
๒. การสอนภาคทฤษฎีถ้าไม่สามารถปฏิบัติตามข้อ ๑ ได้ ให้บริหารจัดการเวลาการสอน/ทดแทนเวลาที่ขาดให้ครบตามจำนวนหน่วยกิตที่กำหนดในแต่ละรายวิชา
๓. การสอนภาคปฏิบัติถ้าไม่สามารถปฏิบัติตามข้อ ๑ ได้ ให้หา Preceptor โดยเขียนบันทึกข้อความถึงผู้อำนวยการ โดยผ่านความเห็นชอบจากหัวหน้าสาขาวิชาและรองผู้อำนวยการกลุ่มงานวิชาการและประกันคุณภาพก่อน

ระบบและกลไกการลาของนักศึกษา

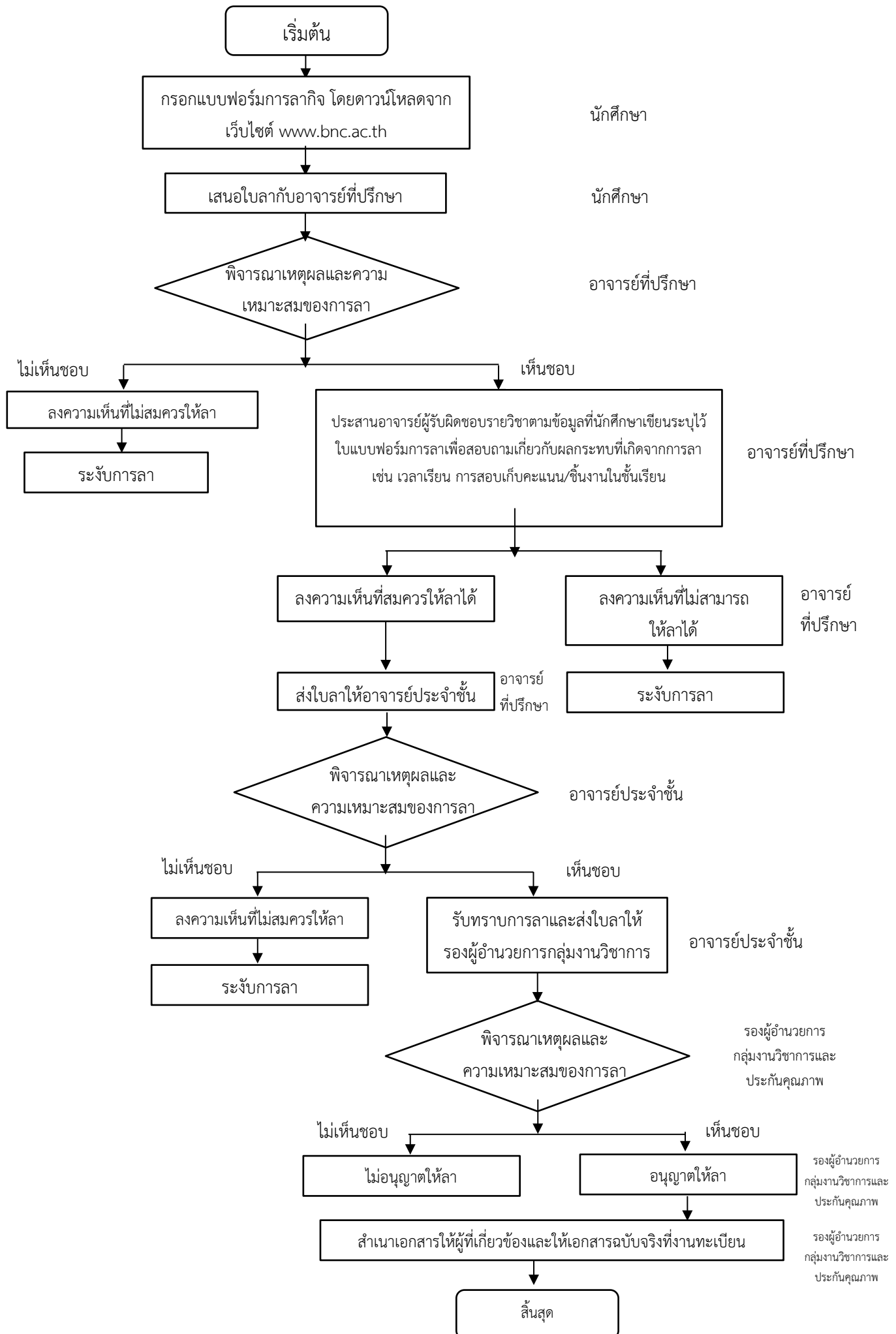

ระบบและกลไกการลาป่วยของนักศึกษา



หมายเหตุ ในใบลาป่วยตรงช่องอาจารย์ผู้รับผิดชอบรายวิชาให้นักศึกษาเขียนชื่ออาจารย์ผู้รับผิดชอบรายวิชาด้วยตัวบรรจงไม่ต้องไปให้อาจารย์ผู้รับผิดชอบรายวิชาเซ็นรับทราบ (อาจารย์ที่ปรึกษา/อาจารย์ประจำชั้น จะเป็นผู้ประสานงานกับอาจารย์ผู้รับผิดชอบรายวิชาให้)



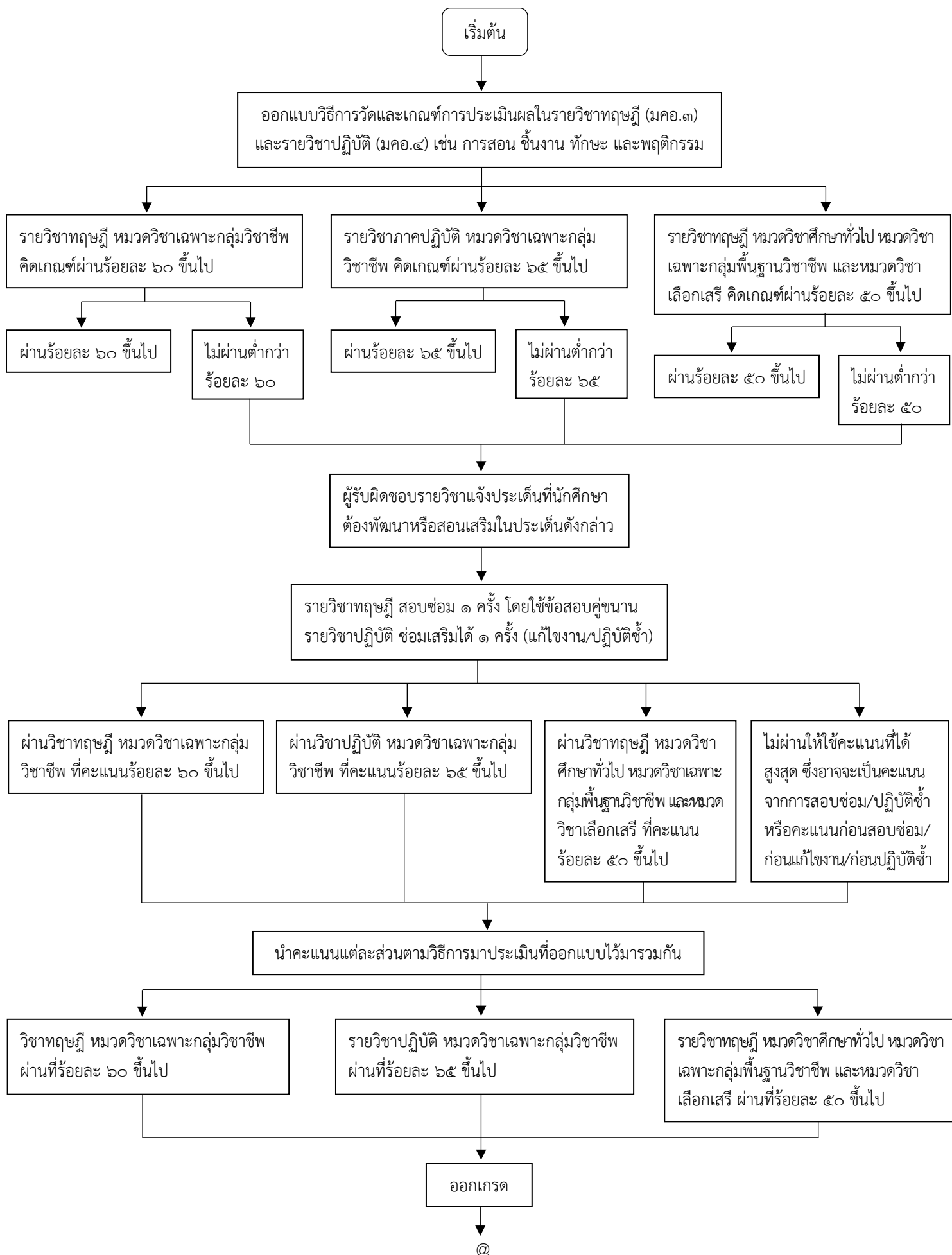

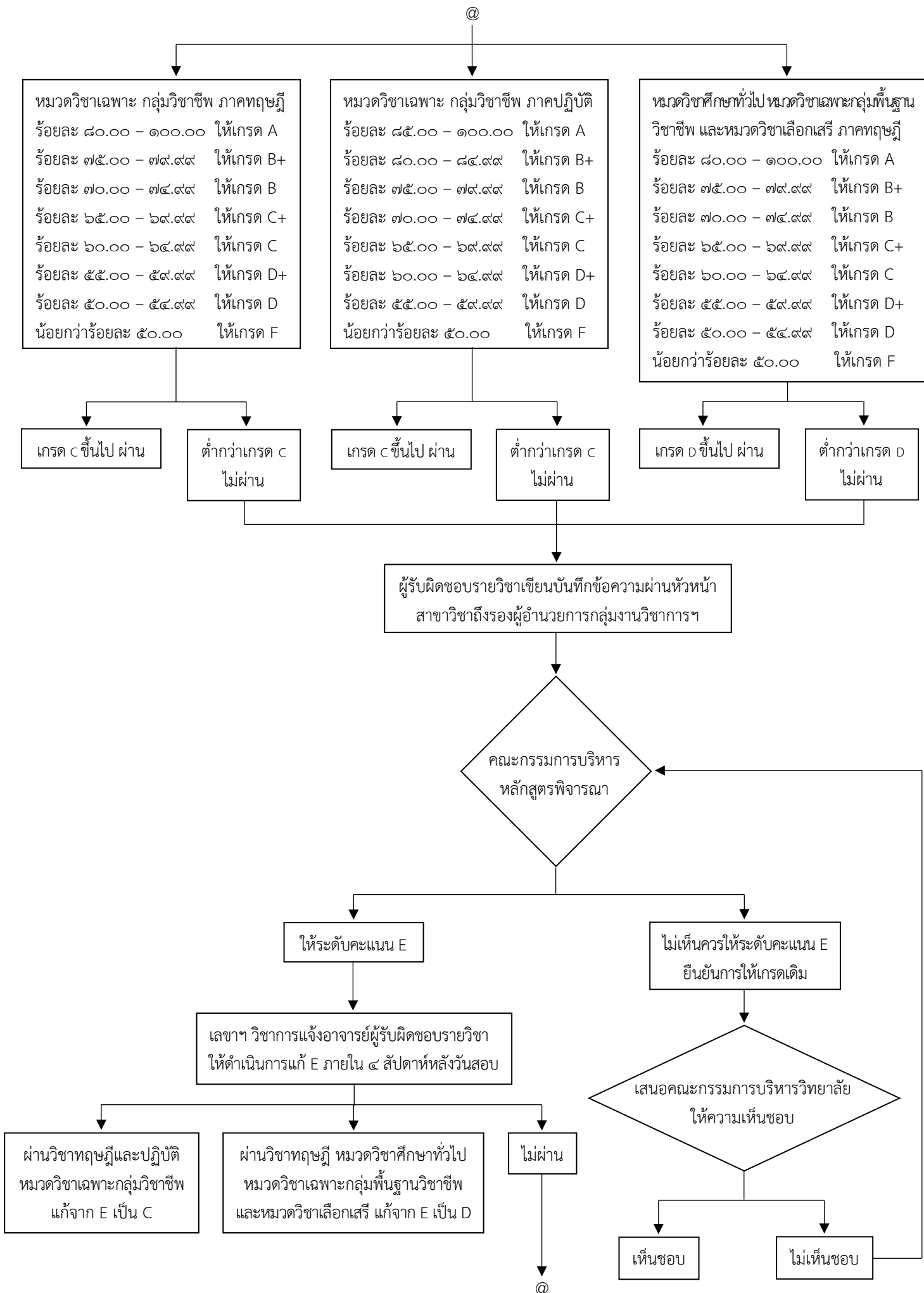
ระบบและกลไกการวัดและประเมินผล

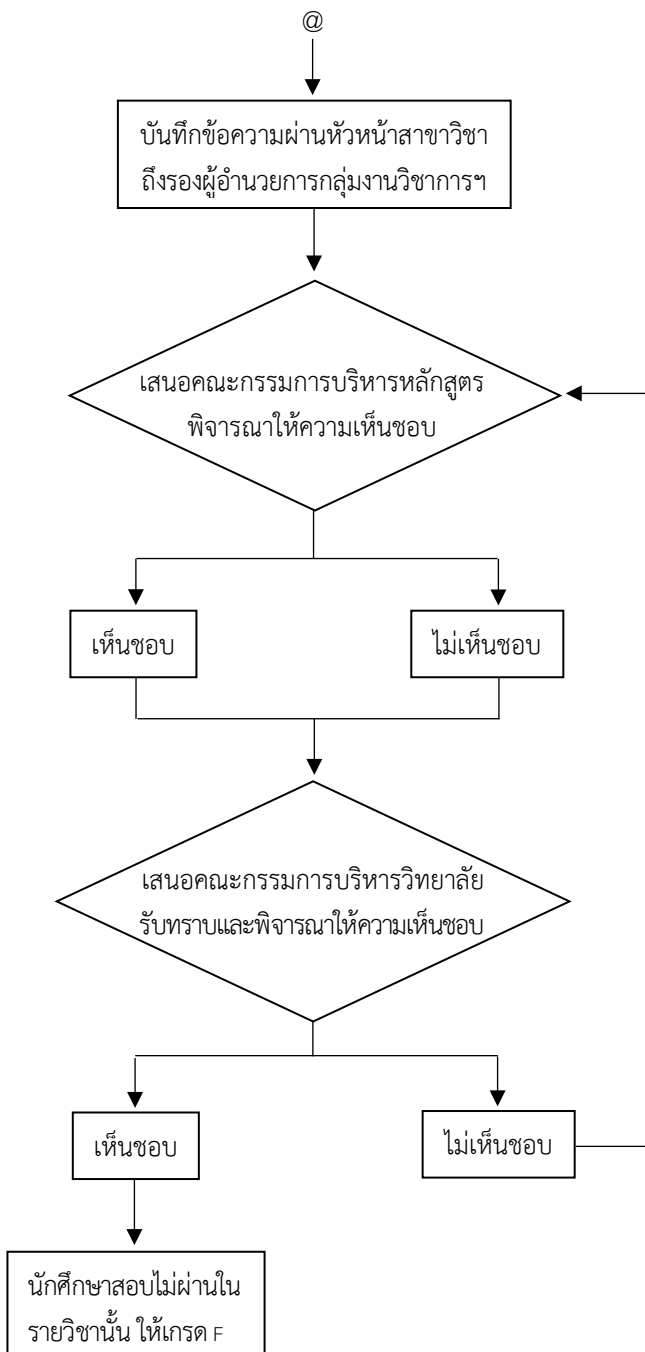



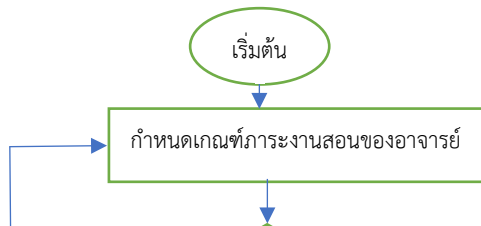

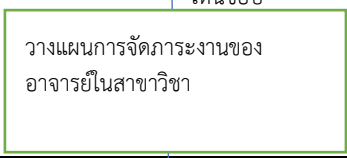
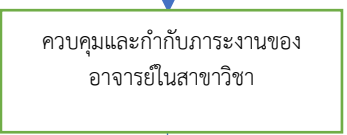
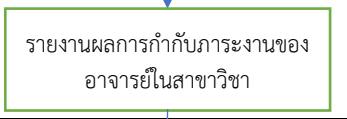
วิทยาลัยพยาบาลบรมราชชนนี ชลบุรี
ระบบและกลไกการกำกับภาระงานของอาจารย์

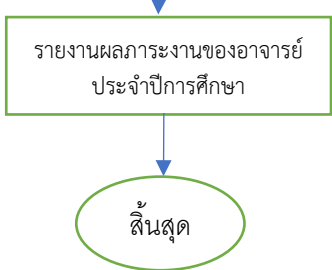
ลำดับ	ขั้นตอน	รายละเอียดงาน	ผู้รับผิดชอบ
1		กำหนดเกณฑ์ภาระงานสอนของอาจารย์ ประจำปีการศึกษา	- คณะกรรมการ บริหารหลักสูตร
2		พิจารณาให้ความเห็นชอบเกณฑ์ภาระ งานสอนของอาจารย์	- คณะกรรมการ บริหารวิทยาลัย
3		วางแผนการจัดการเรียนของอาจารย์ใน สาขาวิชาให้ครอบคลุมทุกพันธกิจ	- หัวหน้าสาขาวิชา
4		ควบคุมและกำกับภาระงานของอาจารย์ใน สาขาวิชาให้เป็นไปตามเกณฑ์ที่กำหนด	- หัวหน้าสาขาวิชา
5		รายงานผลการกำกับภาระงานของอาจารย์ใน สาขาวิชา	- หัวหน้าสาขาวิชา - คณะกรรมการ บริหารหลักสูตร
6		พิจารณาเกลี่ยภาระงานของอาจารย์ให้เป็นไปตาม เกณฑ์ที่กำหนด	- คณะกรรมการ บริหารหลักสูตร
7		รายงานผลการเรียนของอาจารย์ประจำปี การศึกษาต่อคณะกรรมการบริหารวิทยาลัย	- คณะกรรมการ บริหารหลักสูตร



ประกาศวิทยาลัยพยาบาลบรมราชชนนี ชลบุรี
เรื่อง นโยบายการจัดการศึกษา

.....

ด้วยวิทยาลัยพยาบาลบรมราชชนนี ชลบุรี เป็นสถาบันการศึกษาทางการพยาบาลในสังกัดกระทรวงสาธารณสุข มีพันธกิจหลักในการผลิตบัณฑิตพยาบาลที่มีคุณภาพตามมาตรฐานวิชาชีพ ตอบสนองความต้องการของกระทรวงสาธารณสุข และสังคมไทย โดยมีอัตลักษณ์จิตบริการด้วยหัวใจความเป็นมนุษย์ และเป็นผู้นำด้านการคิดสร้างสรรค์เพื่อสุขภาพชุมชน เพื่อให้คณาจารย์ทุกคนของวิทยาลัยมีแนวทางในการจัดการศึกษาในทิศทางเดียวกัน จึงขอประกาศนโยบายการจัดการศึกษาของวิทยาลัยพยาบาลบรมราชชนนี ชลบุรี ดังนี้

๑. ต้องเป็นไปตามมาตรฐานการศึกษาของชาติและของวิชาชีพการพยาบาล ได้รับการรับรองคุณภาพเป็นที่ยอมรับ
๒. ส่งเสริมให้บัณฑิตมีคุณลักษณะที่พึงประสงค์ตามอัตลักษณ์บัณฑิตของสถาบัน เป็นบุคคลผู้เรียนรู้ ผู้ร่วมสร้างสรรค์นวัตกรรม และเป็นพลเมืองที่เข้มแข็ง เป็นคนดี คนเก่ง และสามารถอยู่ร่วมกับผู้อื่นในสังคมได้อย่างมีความสุข
๓. ส่งเสริมการจัดการเรียนการสอนที่เน้นผู้เรียนเป็นสำคัญ การเรียนการสอนเชิงรุก และการจัดการศึกษาแบบบูรณาการ โดยใช้วิธีการเรียนการสอนที่หลากหลาย มีการเรียนรู้จากประสบการณ์จริง และการสะท้อนคิด เพื่อให้เกิดการเรียนรู้เพื่อการเปลี่ยนแปลงจากภายในตนเอง และนำไปสู่การปฏิบัติที่เป็นประโยชน์แก่ผู้อื่นและสังคม
๔. สนับสนุนนโยบายการสนับสนุนการใช้ยาอย่างสมเหตุผลในวิชาชีพการพยาบาล ของสภาการพยาบาล ตามนโยบายแห่งชาติด้านยา และกลยุทธ์การพัฒนาระบบการผลิตและพัฒนากำลังคนด้านสุขภาพเพื่อการใช้อย่างสมเหตุผล
๕. สนับสนุนให้อาจารย์มีการพัฒนาตนเองอย่างต่อเนื่องทั้งในด้านวิชาการและวิชาชีพ มีการทำวิจัย และให้บริการวิชาการแก่สังคมตามความเชี่ยวชาญ และนำผลมาใช้พัฒนาการจัดการเรียนการสอน
๖. สนับสนุนการนำนวัตกรรมและเทคโนโลยีที่ทันสมัยมาใช้ในการจัดการเรียนการสอน จัดหาทรัพยากรสนับสนุนการเรียนรู้ที่ทันสมัยและเพียงพอ รวมทั้งจัดสิ่งแวดล้อมที่ปลอดภัยและส่งเสริมการเรียนรู้

ประกาศนี้มีผลบังคับใช้ตั้งแต่วันที่นี้เป็นต้นไป

ประกาศ ณ วันที่ ๑๘ กุมภาพันธ์ พ.ศ. ๒๕๖๒

๐๒ ๑

(ดร.ศุภกรใจ เจริญสุข)

ผู้อำนวยการวิทยาลัยพยาบาลบรมราชชนนี ชลบุรี