



การปฏิรูประบบสาธารณสุข (MOPH 4.0)

กระทรวงสาธารณสุข



ศ.คลินิกเกียรติคุณ นพ.ปิยสกล สกลสัตยาทร
รัฐมนตรีว่าการกระทรวงสาธารณสุข

5 มิถุนายน 2560

กรอบการนำเสนอ

ข้อมูลพื้นฐานกระทรวงสาธารณสุข

ยุทธศาสตร์กระทรวงสาธารณสุข

30 ผลงานเด่น (ปี 2557-2560)

เป้าหมายการปฏิรูป 1 ปี 4 เดือน



1. ข้อมูลพื้นฐานกระทรวงสาธารณสุข (1)

องค์ประกอบของระบบสุขภาพ

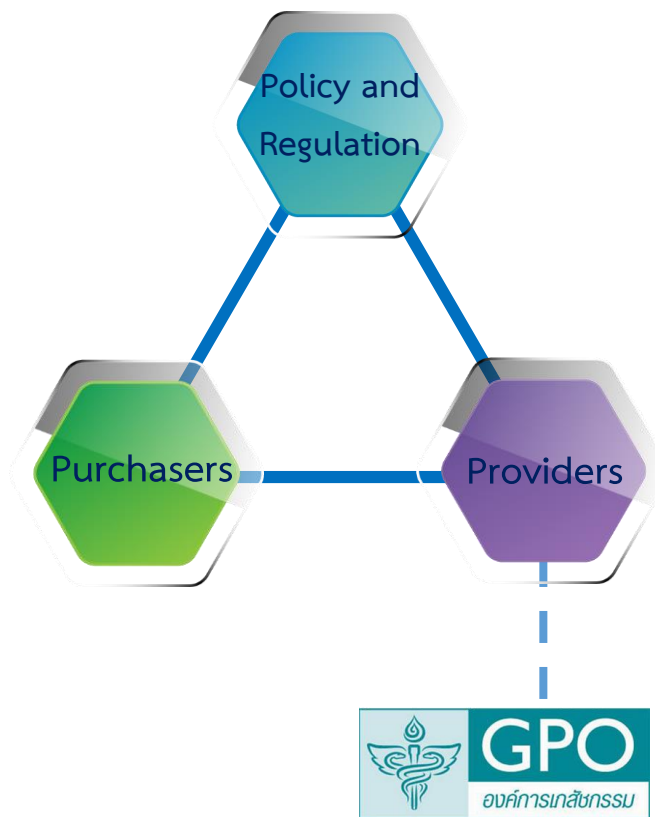

48 ล้านคน



5 ล้านคน

อื่น ๆ

10 ล้านคน

2 ล้านคน



กระทรวงสาธารณสุข
64.7%



กระทรวงศึกษาธิการ
5.5%



กระทรวงกลาโหม
4.3%



เอกชน
21.4%



อปท.
0.04%

อื่น ๆ 5%



1. ข้อมูลพื้นฐานกระทรวงสาธารณสุข (2)

ระดับ
ศูนย์เชี่ยวชาญ

โรงพยาบาลศูนย์
33 แห่ง

Advance Service/Care
Training Center

ระดับ
ตติยภูมิ

โรงพยาบาลทั่วไป
83 แห่ง

Complicated cases
Inpatient care

ระดับ
ทุติยภูมิ

โรงพยาบาลชุมชน
780 แห่ง

Acute care
Chronic care
Intermediate care

ระดับ
ปฐมภูมิ

โรงพยาบาลส่งเสริมสุขภาพระดับตำบล
(รพ.สต.) 9,781 แห่ง

Prevention+Promotion
Chronic care
Rehabilitation
Palliative care
Long Term Care

1. ข้อมูลพื้นฐานกระทรวงสาธารณสุข (3)

บุคลากรทั้งหมด 385,969 คน



ข้าราชการ 200,856 คน (52.0%)

พนักงานราชการ 10,981 คน (2.9%)

ลูกจ้างประจำ 24,480 คน (6.3%)

พนักงานกระทรวง 110,164 คน (28.5%)

ลูกจ้างชั่วคราว 39,488 คน (10.2%)

1. ข้อมูลพื้นฐานกระทรวงสาธารณสุข (4)



พ.ร.บ.งบประมาณ ปี 2560
255,493,093,400 บาท

กระทรวงสาธารณสุข

132,027,313,000 บาท



งบบุคลากร

89,008,308,900 บาท



งบดำเนินงาน

14,573,075,200 บาท



ค่าตอบแทน

6,033,075,900 บาท



สปสช.

123,465,780,400 บาท



สวัสดิการข้าราชการ

12,916,645,077.38 บาท



ประชาชน



ประกันสังคม

5,350,484,847.26 บาท

2. แผนยุทธศาสตร์ชาติ 20 ปี ด้านสาธารณสุข (1)



2. แผนยุทธศาสตร์ชาติ 20 ปี ด้านสาธารณสุข (2)

มั่นคง มั่งคั่ง ยั่งยืน

ยุทธศาสตร์ชาติ 20 ปี

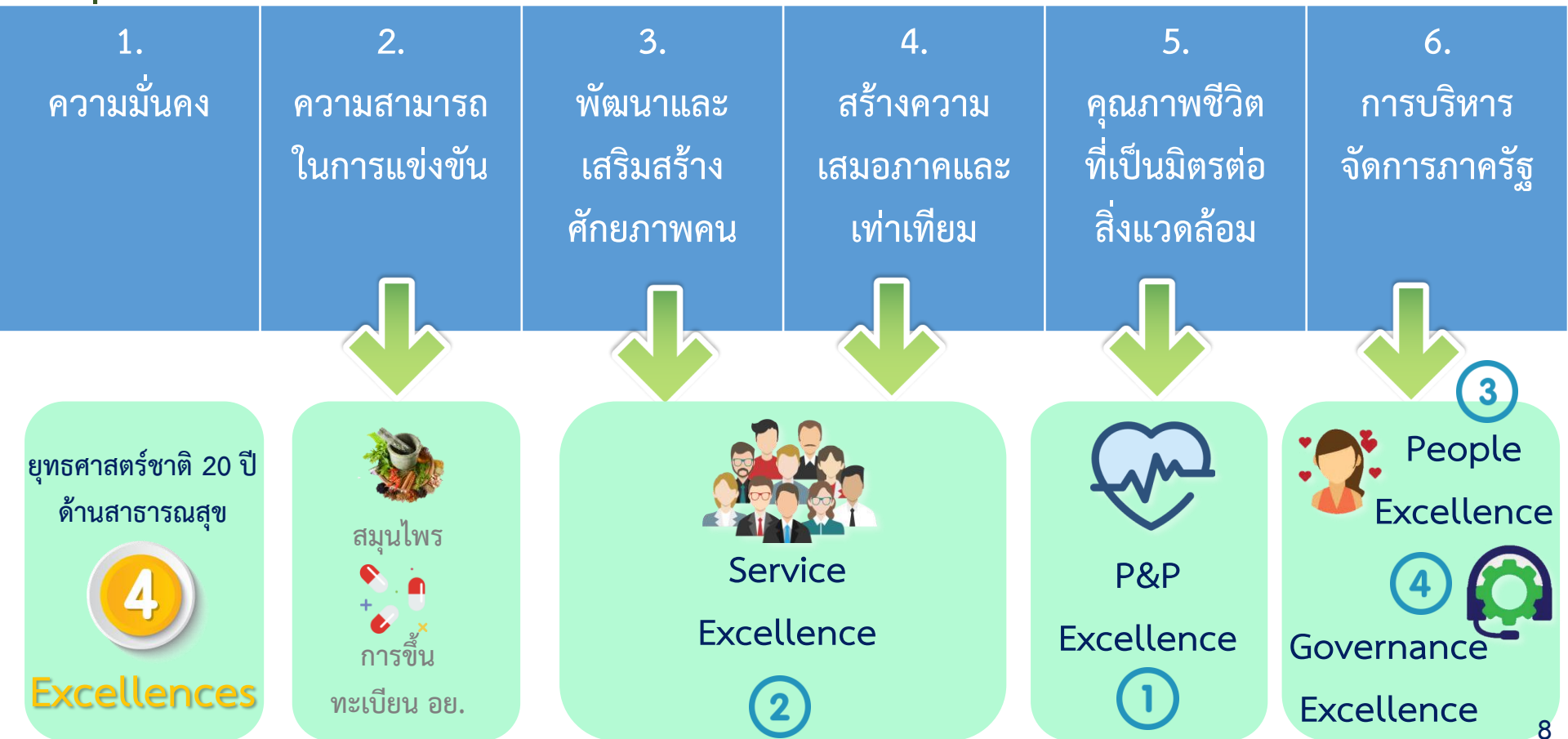

2. แผนยุทธศาสตร์ชาติ 20 ปี ด้านสาธารณสุข (3)

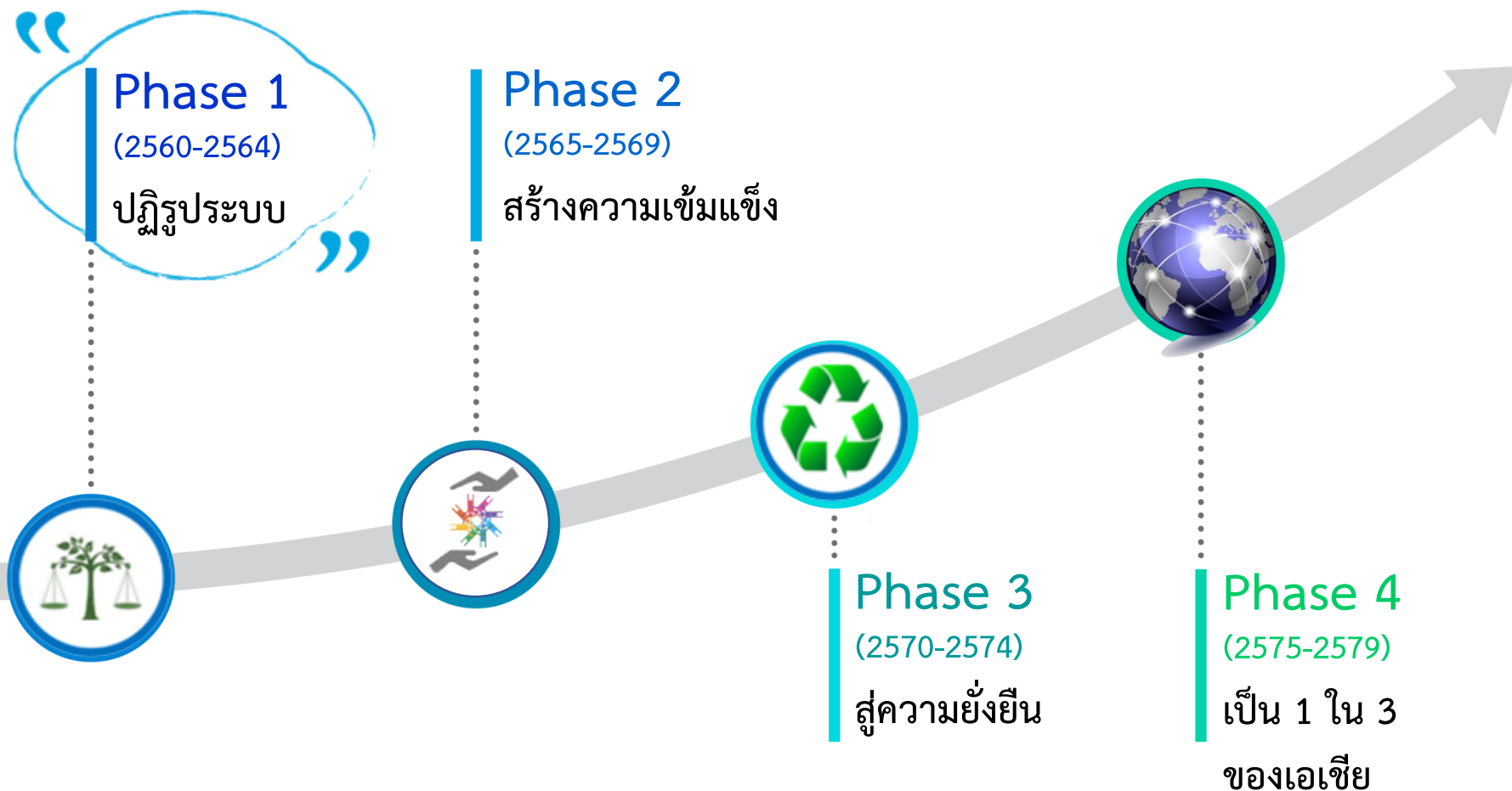

รวมพลังทั้งสังคม (1)



รวมพลังทั้งสังคม (2)

ลงนามกรอบความร่วมมือ
ระบบบริการ และจัดตั้งศูนย์
ความเป็นเลิศด้านการแพทย์
รายเขตสุขภาพ กระทรวง
สาธารณสุข ร่วมกับ
20 คณะแพทย์



พิธีลงนามบันทึกข้อตกลง
การบูรณาการความร่วมมือ
การพัฒนาศักยภาพคน
ตลอดช่วงชีวิต
(กลุ่มเด็กปฐมวัยและ
ผู้สูงอายุ)



MOU ร่วมกับมหาวิทยาลัย
เรื่องการผลิตและอบรม
แพทย์เวชศาสตร์ครอบครัว



พิธีลงนามบันทึกข้อตกลงความ
ร่วมมือดำเนินงานส่งเสริมและ
ผลักดันนวัตกรรมไทยสู่การใ้
งานในกระทรวงสาธารณสุข



การประชุมบูรณาการนโยบายสุขภาพไทย
โดยทุกองค์กรสุขภาพ 7 หน่วยงาน



3. ผลการดำเนินงาน 3 ปี

มั่นคง



**คลินิก
หมอครอบครัว**
Primary Care Cluster



ลดค่าใช้จ่าย

ลดค่าใช้จ่ายในการเดินทางไป รพ.

1,655 บาท/คน



ลดแออัด

ลดการใช้บริการที่โรงพยาบาล

60%



ลดรอคอย

ลดเวลาการรอคอยใน รพ.ใหญ่

172 นาที ถึง 44 นาที

**596
ทีม**

Smart citizen ลงนามความร่วมมือ 4 กระทรวง

(พม. มท. ศธ. สธ.)

สร้างเด็กไทยเติบโตใหญ่มีคุณภาพ (4H: Heart Head Hand Health)

ผู้สูงวัยเป็นหลักชัยของสังคม (3S: Social Security Strong)

ลดความเหลื่อมล้ำ

“เจ็บป่วยฉุกเฉินวิกฤต มีสิทธิทุกที่”
(UCEP) ฟรี 72 ชั่วโมงแรก



1 เม.ย. – 23 พ.ค. 2560

ผู้ป่วยฉุกเฉินวิกฤตเข้าเกณฑ์

รับบริการ 2,079 ราย (39.59%)

จากผู้ขอใช้สิทธิทั้งหมด 5,251 ราย

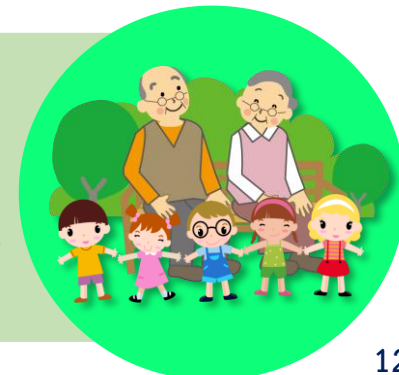

3. ผลการดำเนินงาน 3 ปี

มั่นคง



ดูแลผู้สูงอายุที่มีภาวะพึ่งพิง (LTC)
177,073 ราย/ปี



กวาดล้าง

โรคโปลิโอ 1,118,090 ราย

โรคคอตีบ (เด็ก) 929,090 ราย

(ประชาชน) 15,549,027 ราย



เปลี่ยนไต 600 ราย/ปี

ดูแลผู้ป่วยไตเสื่อม (CKD clinic) 8 ล้านคน

ชะลอไตเสื่อม 7 ปี/คน

ประหยัดงบประมาณกว่า

15,000 ล้านบาท/ปี

3. ผลการดำเนินงาน 3 ปี

มุ่งมั่น



อภัยภูเบศร

พัฒนางานสมุนไพร

เมืองสมุนไพรต้นแบบ (Herbal city) 13 จังหวัด

โรงงานผลิตยาสมุนไพรผ่าน GMP 46 แห่ง

ส่งเสริมการใช้ยาสมุนไพรให้เป็น First Line Drug

เพื่อเพิ่มมูลค่าทางเศรษฐกิจ ลดการนำเข้ายาจากต่างประเทศ

สำนักงานคณะกรรมการอาหารและยา (อย.)

เพิ่มประสิทธิภาพกระบวนการออกใบอนุญาต

ลดจำนวนคำขอค้าง

ผลิตภัณฑ์สุขภาพ 277,807 รายการ

สถานประกอบการฯ 19,313 รายการ





ยุติการถ่ายทอดเชื้อ HIV และซิฟิลิสจากแม่สู่ลูก
ได้เป็นประเทศแรก
ของเอเชียและประเทศที่ 2 ของโลก



เป็นผู้นำกลุ่มประเทศ G77 เสนอวาระการดื้อยาต้านจุลชีพ
ลดจำนวนผู้เสียชีวิตจากการติดเชื้อดื้อยา
ภายใต้กรอบยุทธศาสตร์โลก

“Global Action Plan on AMR”

พัฒนา Rational Drug Use Hospital: RDU
ในโรงพยาบาล **772 แห่งทั่วประเทศ**



3. ผลการดำเนินงาน 3 ปี

ยั่งยืน

เห็นชอบบรรจุข้าราชการ



แพทย์
779 อัตรา



ทันตแพทย์
70 อัตรา



พยาบาลวิชาชีพ
10,992 อัตรา



ปรับปรุงค่าตอบแทน
ฉบับที่ 11, 12
เพิ่มความเป็นธรรม
ระหว่างวิชาชีพ



เพิ่มงบประมาณ
สำหรับ รพ.ขาดสภาพคล่อง
5,000 ล้านบาท

4. เป้าหมายการปฏิรูป 1 ปี 4 เดือน

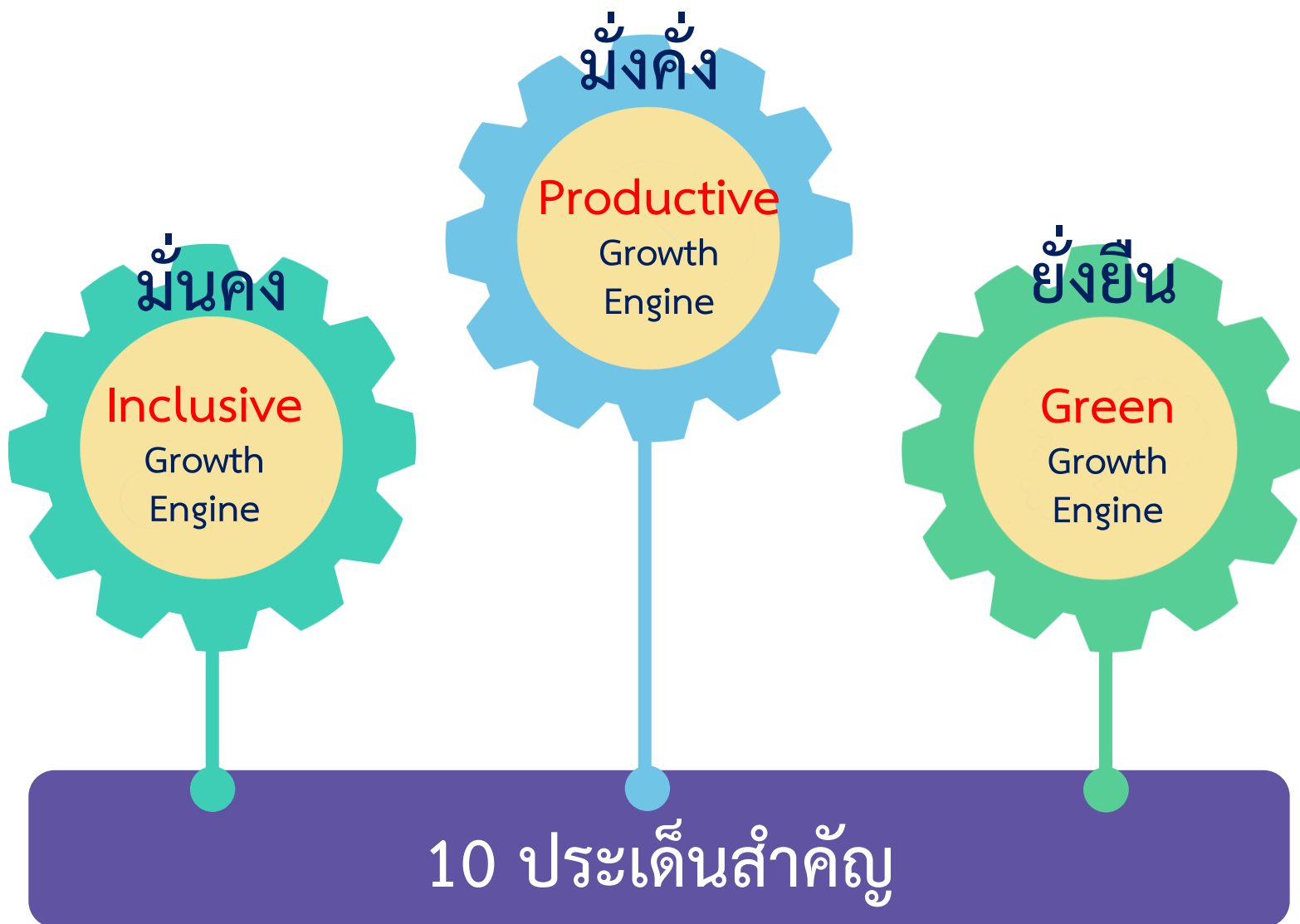

4. เป้าหมายการปฏิรูป 1 ปี 4 เดือน



- Organ transplant
- One Day Surgery/ Intermediate care

4. เป้าหมายการปฏิรูป 1 ปี 4 เดือน

**Productive
Growth
Engine**



Wellness hub
Medical hub
Product hub (Herb)

7

อุตสาหกรรม
การแพทย์
ครบวงจร



8

อย.

เพิ่มประสิทธิภาพ
การขึ้นทะเบียน
และใบอนุญาต

9

เขตสุขภาพ
พิเศษ



4. เป้าหมายการปฏิรูป 1 ปี 4 เดือน

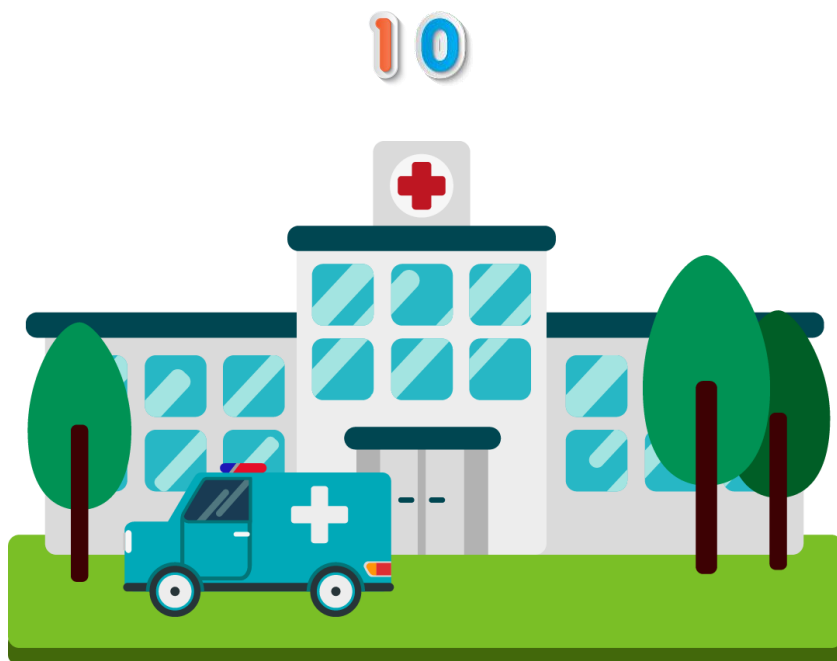
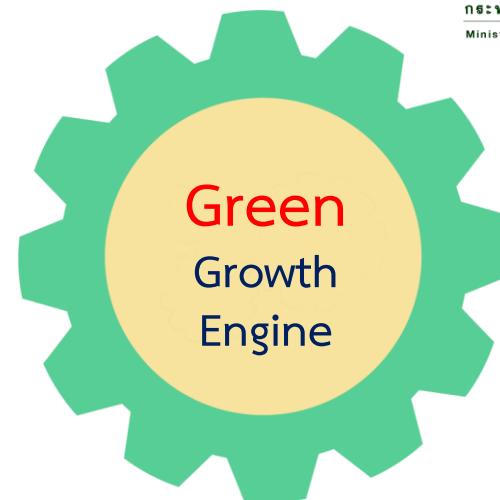

Green & Clean Hospital

Zero waste product
management
การคัดแยกและการจัดการขยะ
ภายในปี 2561

959 แห่ง

เพื่อลดมลพิษ ลดการใช้พลังงาน ลดภาวะโลกร้อน



Smart citizen

Inclusive
Growth
Engine

District Health Board

คณะกรรมการพัฒนาคุณภาพชีวิตระดับอำเภอ

1

เพิ่มคุณภาพชีวิต

2

ลดความเหลื่อมล้ำ

3

เน้นกลุ่มเด็ก ผู้สูงอายุ ผู้พิการ
โรคไม่ติดต่อเรื้อรัง ขยะ/สิ่งแวดล้อม



เชื่อมโยงกับผู้มีรายได้น้อย
ที่ลงทะเบียน



สำนักงานหลักประกันสุขภาพแห่งชาติ



District Health Board

บูรณาการ



PCC คลินิกหมอครอบครัว (1)

Inclusive

Growth
Engine

ระยะสั้น



ลดแออัด

ลดการใช้บริการที่โรงพยาบาล

60%



ลดรอคอย

ลดเวลาการรอคอยใน รพ.ใหญ่

172 นาที ถึง 44 นาที



ลดการนอน

โรงพยาบาล

15-20%

ระยะกลาง



ลดป่วย

ป้องกันและควบคุมโรค



ลดการตาย

ทารกแรกเกิด

10-40%



เพิ่มคุณภาพการดูแล

ผู้ป่วยเรื้อรัง/ผู้สูงอายุ

ระยะยาว



ลดค่าเดินทาง

ของประชาชนไป รพ.

1,655 บาท/คน



ลดค่าใช้จ่ายสุขภาพ

25-30%



ประหยัดงบประมาณ

50,000 ล้านบาท/ปี



PCC คลินิกหมอครอบครัว (2)

เป้าหมายปี 2561

Inclusive
Growth
Engine

แบบมาตรฐานศูนย์สุขภาพชุมชนเมือง



1. สร้าง PCC เขตเมือง จำนวน **110 แห่ง**
แห่งละ 44 ล้านบาท + ครุภัณฑ์แห่งละ 2 ล้านบาท
เป็นเงินทั้งสิ้น 5,060 ล้านบาท



2. จัดตั้งคลินิก
หมอครอบครัว **996 ทีม**

- ผลิตแพทย์เวชศาสตร์ครอบครัว 495 คน
- ดูแล ประชากร 9,960,000 คน

PCC คลินิกหมอครอบครัว (3)

Inclusive

Growth
Engine

เพิ่มงบประมาณ
150 บาท/ประชากร
(1.5 ล้านบาท/ทีม/ปี)

เพื่อสร้างแรงจูงใจ
และค่าบริหารจัดการ PCC

ภายใน 10 ปี



ลดค่าใช้จ่าย
50,000 ล้านบาท/ปี

2561

996 ทีม
ดูแลประชากร
9,960,000 คน
1,500 ลบ./ปี

2565

3,250 ทีม
ดูแลประชากร
32,500,000 คน
4,875 ลบ./ปี

2569

6,500 ทีม
ดูแลประชากร
65,000,000 คน
9,750 ลบ./ปี

PCC คลินิกหมอครอบครัว (4)

Inclusive

Growth
Engine

ข้อเสนอ



“คลินิกหมอครอบครัวเขตเมือง”

จำนวน 110 แห่ง

งบประมาณปี 2561: 5,060 ล้านบาท

ขอสนับสนุนงบประมาณเพิ่มเติมสำหรับ
ทีมหมอครอบครัว

150 บาท/ประชากร

งบประมาณปี 2561: 1,500 ล้านบาท

Service Plan (1)

Intermediate care

Inclusive
Growth
Engine

ลดความแออัด เพิ่มประสิทธิภาพการใช้เตียงและ
เตรียมผู้ป่วยกลับสู่ชุมชน

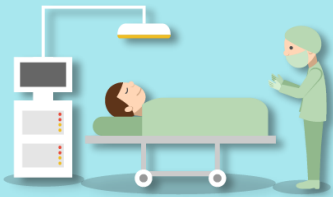

Advance
Service



โรงพยาบาลศูนย์



Intermediate
care



โรงพยาบาลชุมชน



Long Term
Care



PCC/รพ.สต.



Service Plan (2)

Inclusive
Growth
Engine

ได้รับบริการด้วยเทคโนโลยีขั้นสูงใกล้บ้าน
ลดวันนอน ลดเวลารอคอย

Organ transplant



One Day Surgery/
Minimal Invasive Surgery



เป้าหมาย:
กระจายไปยัง 12 เขตสุขภาพ
ทั่วประเทศ

Long Term Care

Inclusive

Growth
Engine

ผู้สูงอายุที่มีภาวะพึ่งพิงได้รับการดูแล
จากทีมหมอครอบครัวที่บ้าน



เป้าหมายปี 2561
ดูแลผู้สูงอายุที่มีภาวะพึ่งพิง

193,200 ราย

1,159.20 ล้านบาท

เจ็บป่วยฉุกเฉินวิกฤต มีสิทธิทุกที่ (UCEP) (1)

Inclusive
Growth
Engine

สถานการณ์ปัจจุบัน

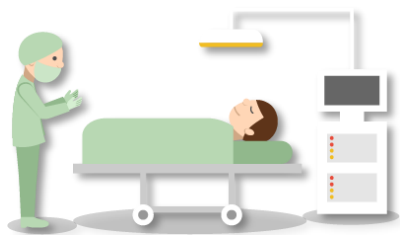

ห้องฉุกเฉินสั้น

ER visit

35 ล้านครั้ง

ต่อปี



ฉุกเฉินวิกฤต

มาโรงพยาบาลด้วยระบบ

EMS

เข้าถึงระบบ EMS น้อย

เพียง 32.3%

ของผู้เจ็บป่วยวิกฤตฉุกเฉิน



ขาดแพทย์เฉพาะทาง

ปัจจุบันมี

แพทย์เวชศาสตร์ฉุกเฉิน

เพียง 160 คน

ความต้องการทั่วประเทศ

1,000 คน

เจ็บป่วยฉุกเฉินวิกฤต มีสิทธิทุกที่ (UCEP) (2)

Inclusive

Growth
Engine

ข้อเสนอ

เพิ่มกำลังการผลิตแพทย์เวชศาสตร์ฉุกเฉิน

จาก 150 คน/ปี เป็น **250 คน/ปี**



สร้างแรงจูงใจ

โดยจัดสรรเงินเพิ่มสำหรับตำแหน่งที่มีเหตุพิเศษของ
ผู้ปฏิบัติงานด้านการสาธารณสุข (พตส.) และค่าเวร

ศูนย์ปฏิบัติการฉุกเฉินด้านการแพทย์และสาธารณสุข (1)

Inclusive
Growth
Engine

เพื่อตอบโต้ภาวะฉุกเฉินด้านสาธารณสุข อาทิ ภัยพิบัติ/โรคระบาดต่าง ๆ



จัดตั้ง War room 14 แห่ง
ทุกเขต ทั่วประเทศ

มีแพทย์เฉพาะทางด้านระบาดวิทยา
ออกสอบสวนและควบคุมโรคอันตราย

เพื่อป้องกันผลกระทบด้านเศรษฐกิจและการท่องเที่ยว
และสร้างความมั่นคงด้านสาธารณสุขของไทย

ศูนย์ปฏิบัติการฉุกเฉินด้านการแพทย์และสาธารณสุข (2)

Inclusive

Growth
Engine

ข้อเสนอ



สร้างแรงจูงใจสำหรับแพทย์ระดับวิทยา
ให้อยู่ในระบบราชการ
โดยจัดสรรเงินเพิ่มสำหรับตำแหน่งที่มีเหตุ
พิเศษของผู้ปฏิบัติงานด้านการสาธารณสุข
(พตส.) และเบี่ยงเบนการสอบสวนโรค

อุตสาหกรรมการแพทย์ครบวงจร

Productive

Growth
Engine

ลดการนำเข้ายา

และเพิ่มมูลค่า

ทางเศรษฐกิจของประเทศ

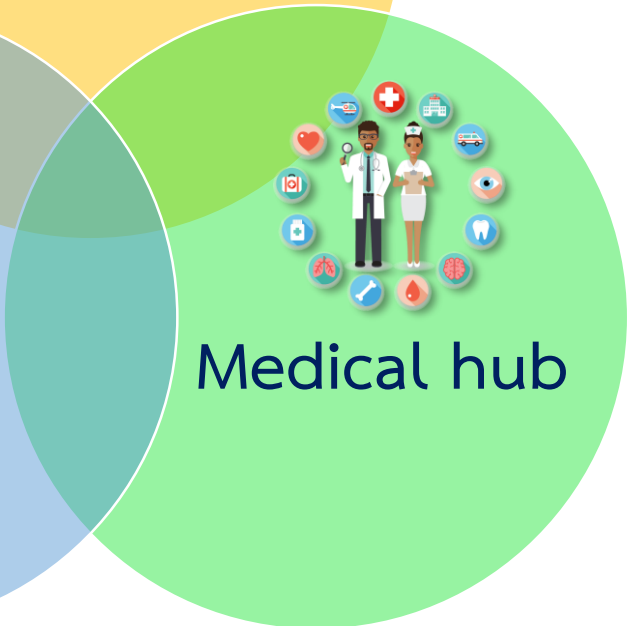
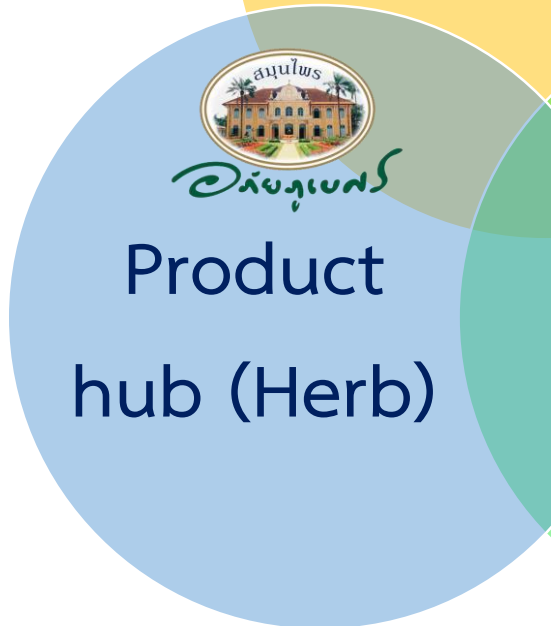

สำนักงานคณะกรรมการอาหารและยา (อย.)

Productive

Growth
Engine



เป้าหมายปี 2561

เร่งรัดดำเนินการกระบวนการออกใบอนุญาต

เพื่อลดจำนวนคำขอค้าง

ร้อยละ 90

ในเวลาที่กำหนด

เขตสุขภาพพิเศษ (1)

Productive
Growth
Engine



1. งานสาธารณสุขชายแดน

2. งานสาธารณสุขทางทะเลและเกาะ

3. เขตเศรษฐกิจพิเศษภาคตะวันออก (EEC)

4. เขตพื้นที่เฉพาะ

เขตสุขภาพพิเศษ (2)

Productive
Growth
Engine

กรอบยุทธศาสตร์เขตสุขภาพพิเศษ

1. จัดสรรตำแหน่ง
พยาบาล 450
อัตรา

2. การจ้างงาน
คนในชุมชน
มาทำงาน

3. การประกัน
สุขภาพแรงงาน
ต่างด้าว

การสนับสนุน
ในการบริหาร
จัดการ

4. เต็มขีด G. และ
คนไทยรอพิสูจน์
สัญชาติ

5. อุปกรณ์ เช่น
Solar cell

6. เทคโนโลยีเช่น
wifi. Tele med

เขตสุขภาพพิเศษ (3)

Productive
Growth
Engine

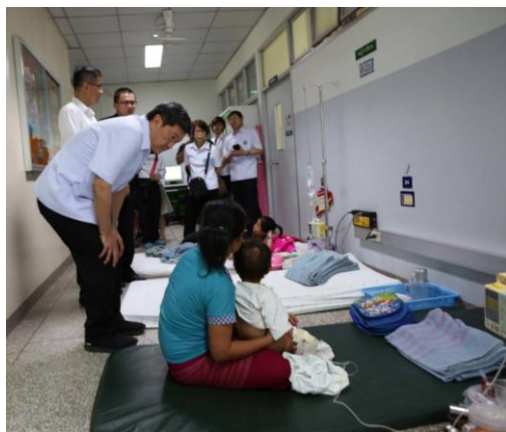

1. ร่วมมือ Tele Med
กับกระทรวงดิจิทัล
เพื่อเศรษฐกิจและสังคม

2. ระบบประกันสุขภาพ
ชายแดน ค่าใช้จ่าย
ด้านสาธารณสุข

3. ปัญหาจากประชาชน
ชายขอบ ความร่วมมือ
ระหว่างประเทศ

Green & Clean Hospital



Green & Clean Hospital

Zero waste product
management

การคัดแยกและการจัดการขยะ

ภายในปี 2561

959 แห่ง

เพื่อลดมลพิษ ลดการใช้พลังงาน ลดภาวะโลกร้อน

สรุป (1)

1



คณะกรรมการพัฒนาคุณภาพชีวิตระดับอำเภอ (DHB)
ออกระเบียบสำนักนายกฯ

2



คลินิกหมอครอบครัว (PCC)

1. คลินิกหมอครอบครัว (PCC) เขตเมือง 110 แห่ง
5,060 ล้านบาท

2. สร้างแรงจูงใจ 150 บาท/ประชากร 1,500 ล้านบาท

3



มอบสปสช กรมบัญชีกลาง สำนักงานประกันสังคม

ปรับ วิธีการจ่ายเงินเพื่อสนับสนุนให้ คลินิกหมอครอบครัว(PCC)
one day surgery และ minimal invasive surgery ทำงานได้
อย่างมีประสิทธิภาพ

4

สร้างแรงจูงใจแพทย์ 3 สาขา

(เวชศาสตร์ครอบครัว ระบาดวิทยา เวชศาสตร์ฉุกเฉิน)



1. เร่งออกระเบียบเงินเพิ่มสำหรับตำแหน่งที่มีเหตุพิเศษ
ของผู้ปฏิบัติงานด้านการสาธารณสุข (พตส.) ฉบับใหม่
2. ความก้าวหน้าด้านวิชาชีพ

5



ประสานความร่วมมือหน่วยงานที่เกี่ยวข้อง
พัฒนาเขตสุขภาพพิเศษ



ขอบคุณครับ

