



Boromarajonani College of Nursing, Ratchaburi
วิทยาลัยพยาบาลบรมราชชนนี ราชบุรี

BCNR E-learning





การพัฒนากระบวนการเรียนการสอนผ่านอินเทอร์เน็ต

- การเตรียมความพร้อมด้านเงิน
 - กำหนดในแผนยุทธศาสตร์
 - จัดทำแผนปฏิบัติการ
 - ขอสนับสนุนจากส่วนกลาง

- การเตรียมความพร้อมด้านอุปกรณ์
 - สัญญาณอินเทอร์เน็ต
 - Server
 - วัสดุอุปกรณ์ที่เกี่ยวข้อง





- การเตรียมความพร้อมด้านคน
 - จัดอบรมให้ความรู้
 - สนับสนุนการสร้างบทเรียนออนไลน์
 - กำหนดเป็นตัวชี้วัดการประเมินผลปฏิบัติราชการ



BCNR E-LEARNING

NAVIGATION

หน้าหลัก

▶ รายวิชาทั้งหมด

รายวิชาที่มีอยู่

เคมีทั่วไป (General Chemistry)

เคมีทั่วไป (General Chemistry)

การสอนและการให้คำปรึกษาทางสุขภาพ

แนวคิด หลักการ ทฤษฎี กระบวนการเทคนิคและการใช้เทคโนโลยีต่าง ๆ ที่เกี่ยวข้องกับ การสอน การสร้างสัมพันธภาพ และการให้คำปรึกษาทางสุขภาพ การประยุกต์ความรู้ในการให้บริการสุขภาพโดยยึดหลักจริยธรรมวิชาชีพ

กายวิภาคศาสตร์และสรีรวิทยา ๑



BCNR_ELEARNING

CALENDAR

สิงหาคม 2015

อา.	จ.	อ.	พ.	พฤ.	ศ.	ส.
						1
2	3	4	5	6	7	8
9	10	11	12	13	14	15
16	17	18	19	20	21	22
23	24	25	26	27	28	29
30	31					



Boromarajonani College of Nursing, Ratchaburi
วิทยาลัยพยาบาลบรมราชชนนี ราชบุรี

การบูรณาการระหว่างเนื้อหากับกระบวนการ
เรียนรู้ โดยการจัดกิจกรรมการเรียนรู้ ให้มีความ
หลากหลายตามเนื้อหาสาระแต่ละส่วน





- ❑ การศึกษาวิจัยโดยปีเตอร์ ดีนและคณะพบว่าการจัดหาช่องทางที่หลากหลายนอกเหนือจากการเข้าชั้นเรียนเป็นการเพิ่มเติมการเรียนรู้แก่ผู้เรียน
- ❑ ในปี 2002 Harvard Business School โดยเดลาซี และ ลีโอนาร์ด รายงานว่าไม่เพียงแต่นักศึกษาจะเรียนรู้ได้มากกว่าเมื่อมีการเพิ่มวิชาที่เรียนทางออนไลน์ การมีส่วนร่วมของนักศึกษารวมถึงความพอใจยังเพิ่มขึ้นด้วย
- ❑ ในปี 2003 ThomsonและNETg ได้ตีพิมพ์เอกสารที่บ่งชี้ว่าผู้เรียน ที่เรียนรู้ด้วยกลยุทธ์แบบผสมผสานสามารถทำงานได้มีประสิทธิภาพ และรวดเร็วกว่าผู้เรียนที่ผ่านการเรียนแบบ E-learning เพียงอย่างเดียว





❖ วิชา โภชนาการ

- ❖ 3 หน่วยกิต : ทฤษฎี 2 หน่วยกิต และ ทดลอง 1 หน่วยกิต
- ❖ เรียน ปี 1 เทอม 3
- ❖ ทฤษฎี 30 ชั่วโมง
- ❖ จำนวน 8 บท
- ❖ บทที่ 8 จำนวน 12 ชั่วโมง เป็นการดูแลสุขภาพด้านโภชนาการ สำหรับผู้มีปัญหาสุขภาพ



ADD A BLOCK

Add...

การระบบ

ทดสอบ

ข้อความ

งานส่วน

ข่าวล่าสุด

แจ้งมีขึ้น

รวมล่าสุด

แนะนำวิชาโภชนาการ ประกาศ ผลสอบ ส่งการบ้าน บทที่ 1 แนวคิดด้านโภชนาการ บทที่ 2 ชนิดและคุณค่าของสารอาหาร

บทที่ 3 ความต้องการพลังงานและสารอาหาร บทที่ 4 การจัดรายการอาหารมาตรฐาน

บทที่ 5 การดูแลสุขภาพด้านโภชนาการสำหรับบุคคลวัยต่างๆ บทที่ 6 การให้โภชนศึกษา บทที่ 7 โภชนบำบัด

บทที่ 8 การดูแลสุขภาพด้านโภชนาการสำหรับผู้มีปัญหาสุขภาพ : โรคเบาหวาน โรคเก๊าท์ โรคระบบทางเดินอาหาร ตับ ตับน้ำดี

โรคหัวใจ หลอดเลือด ความดันโลหิตสูง โรคระบบทางเดินปัสสาวะ ไต โรคเอดส์ โรคไขมันในเลือดสูง โรคอ้วน โรคขาดอาหาร

ภาคทดลอง : การประเมินภาวะโภชนาการ ภาคทดลอง : การจัดรายการอาหารมาตรฐาน

ภาคทดลอง : การจัดอาหารตามวัยโดยใช้หลักอาหารแลกเปลี่ยน ภาคทดลอง : การให้โภชนศึกษา ภาคทดลอง : การจัดเตรียมอาหารโรงพยาบาล

ภาคทดลอง : การจัดเตรียมอาหารสำหรับผู้มีปัญหาสุขภาพ สอบภาคทดลอง การประเมินผล สอบความรู้รอบยอด

ขอต้อนรับเข้าสู่การเรียนวิชา โภชนาการ ขอให้ศึกษามีความสุข และสนุกกับการเรียนนะคะ





วิชาโภชนาการ มีการเรียนการสอนภาคทฤษฎี 2 หน่วยกิต ภาคทดลอง 1 หน่วยกิต ระยะเวลา 8 สัปดาห์ ประกอบด้วย

- Navigation
- การระบบ
- บทเรียน
- ข้อความ
- งานเสวนา
- ข่าวล่าสุด
- แจ้งมีขึ้น
- รวมล่าสุด

ครั้งที่

ภาคทฤษฎี

ภาคทดลอง

1	<p>ความสำคัญของอาหารและสารอาหาร</p> <p>โภชนาการต่อสุขภาพ</p> <p>สารอาหาร 6 หมวด</p>	<p>การประเมินภาวะโภชนาการ</p>
2	<p>ความต้องการพลังงานและสารอาหาร</p> <p>การจัดรายการอาหารมาตรฐาน</p> <p>อาหารภูมิปัญญาไทย</p>	<p>การประเมินภาวะโภชนาการ</p> <p>การจัดรายการอาหารมาตรฐาน</p>
3	<p>การดูแลสุขภาพด้านโภชนาการสำหรับบุคคลวัยต่างๆ</p>	<p>การจัดเตรียมอาหารสำหรับบุคคลวัยต่างๆโดยให้หลักอาหารแลกเปลี่ยน</p>
4	<p>การให้โภชนศึกษา</p> <p>โภชนบำบัด</p>	<p>การให้โภชนศึกษา</p>
5	<p>การดูแลสุขภาพด้านโภชนาการสำหรับผู้มีปัญหาลำไส้ : โรคเบาหวาน เก๊าท์ โรคระบบทางเดินอาหาร</p>	<p>การจัดเตรียมอาหารสำหรับผู้ป่วยในโรงพยาบาล</p>
6	<p>การดูแลสุขภาพด้านโภชนาการสำหรับผู้มีปัญหาลำไส้ : โรคหัวใจและหลอดเลือดความดันโลหิตสูง โรคไตและ</p>	<p>การจัดเตรียมอาหารสำหรับบุคคล</p>

- Navigation
- การระบบ
- บทเรียน
- บทความ
- งานเสวนา
- ข่าวล่าสุด
- แจ้งมีขึ้น
- รวมล่าสุด



การเรียนรู้ผ่านทาง E-learning นักศึกษาสามารถเรียนรู้ด้วยตนเองตามคำแนะนำ
หากมีปัญหหรือข้อสงสัยใดๆสามารถพูดคุยสอบถามได้ทาง Forum พูดคุย ความเห็น คำถามนะคะ

ขอให้มีความสุขกับการเรียนทุกคน



✦ ส่งการบ้านค่ะ ✎

แก้ไข ▾

**ประกาศ.....ให้นักศึกษาไปที่ภาคทดลอง: การให้โทษนักศึกษา ไปอ่าน
ข้อเสนอแนะการปรับแผนการให้โทษศึกษานะคะ ทุกกลุ่ม**

หากมีปัญหาหรือข้อสงสัยใดๆสามารถพูดคุยสอบถามได้ทาง Forum พูดคุย ความเห็น คำถามนะค่ะ

ขอให้มีมีความสุขกับการเรียนทุกคน



ประกาศ.....ให้นักศึกษาไปที่ภาคทดลอง: การให้โภชนศึกษา ไปอ่านข้อเสนอแนะการปรับแผนการให้โภชนศึกษานะคะ ทุกกลุ่ม

อยากได้คะแนนเพิ่ม เข้ามาแสดงความเห็นว่าได้เรียนรู้อะไรจากการฝึกปฏิบัติการ เรื่องการจัดอาหารตามวัยโดยใช้หลักอาหารแลกเปลี่ยน ที่ภาคทดลองนะค่ะ

ขอให้นักศึกษาส่งการบ้านที่เนะคะ

นักศึกษาสามารถแสดงความเห็น สอบถาม อภิปรายการเรียนรู้ได้ที่นี้



Navigation

Administration

Quiz results

Discussion forums

Test news

Upcoming events

Recent activity

Navigation

Administration

Re: กลุ่มภูมิ
by นารีรัตน์ เขียวรัตน์ - Wednesday, 17 June 2015, 7:00 AM

หน้า 1

โรคขาดไอโอดีนในหญิงตั้งครรภ์

หน้า 2

โรคขาดสารไอโอดีน หมายถึงภาวะร่างกายได้รับสารไอโอดีนไม่เพียงพอกับความต้องการของร่างกายเป็นประจำ ซึ่งมีผลต่อการสร้างไทรอยด์ฮอร์โมนทำให้เกิดการเสียสมดุลในการควบคุมการทำงานของต่อมไทรอยด์ ส่งผลกระทบต่อสุขภาพที่เรียกว่า ความผิดปกติของการขาดสารไอโอดีน (Iodine Deficiency Disorder : IDD)

หน้า 3

สาเหตุ

- อาศัยอยู่ในที่สูง หรือที่ห่างไกลจากทะเล เพราะดังกล่าแล้ว แหล่งอาหารสำคัญของไอโอดีน คือ อาหารทะเล และเกลือทะเล ทั้งนี้เพราะในดินจะมีไอโอดีนต่ำ
- คนที่ใช้เกลือสินเธาว์/เกลือจากดินเค็ม
- การตั้งครรภ์ และการให้นมบุตร เป็นภาวะที่ร่างกายต้องการไอโอดีนสูงขึ้น เพื่อการเลี้ยงดูทารกในครรภ์ และช่วยในการสร้างน้ำนม

หน้า 4

อาการ

ผลต่อมารดา

- 1.มีผลต่อการทำงานของ สตรีโมนที่ควบคุมการตกไข่ การมีประจำเดือน ทำให้ภาวะการเจริญพันธุ์ลดลง มีบุตรยาก
- 2.มีอัตราการแท้งบุตรมากขึ้นกว่าปกติ
- 3.มีอัตราการคลอดก่อนกำหนดมากขึ้นกว่าปกติ
- 4.การขาดไอโอดีนนานๆ สตรีโมนไทรอยด์ในร่างกายไม่เพียงพอ ร่างกายจึงพยายามปรับตัวทำให้ต่อมไทรอยด์ใหญ่ขึ้น
- 5.Hypothyroidism เป็นกลุ่มอาการที่เกิดจากภาวะฮอร์โมนไทรอยด์ในร่างกายต่ำ ทำให้กระบวนการทำงานของระบบต่างๆ ในร่างกายบกพร่องไป จะมีอาการเหนื่อยง่าย เชื่องช้า



ข้อเสนอแนะรายกลุ่ม

Navigation

Add a new discussion topic

Administration

Discussion

Started by

Replies

Last post

Discussion	Started by	Replies	Last post
กลุ่มเว็นฟือ	admin bcnr	6	ปภาวดี ช้างผ่อง Fri, 17 Jul 2015, 3:51 PM
ยกนิ้ว	admin bcnr	2	ดวงรัตน์ วงศ์ตช Fri, 17 Jul 2015, 7:22 AM
กลุ่มอุมาณี	admin bcnr	8	นารีรัตน์ เขียวรัตน์ Fri, 17 Jul 2015, 5:53 AM
<u>เด็กอ้วน</u>	admin bcnr	3	กึ่งกาญจน์ อนันต์ Sat, 11 Jul 2015, 2:52 AM
กลุ่มตอกแตก	admin bcnr	4	จุฬ่า เอื้อวิเศษวัฒนา Wed, 1 Jul 2015, 9:51 AM
กลุ่มริงค์แซบ	admin bcnr	3	ศิริกมล กิมบางยาง Wed, 1 Jul 2015, 5:47 AM
กลุ่มแอ่แอ่	admin bcnr	3	สุภัชชา ศิริบุรณ์ Tue, 30 Jun 2015, 9:54 AM
หุงอุ้นตุ้นต๋มนี้้ง	admin bcnr	3	วรวิร์ ตริแดงน้อย Fri, 26 Jun 2015, 9:56 AM
บัวลอยไข่หวาน	admin bcnr	3	มณเฑษา อินทร์ปาน Fri, 26 Jun 2015, 6:35 AM
กลุ่มเห็ดเผาะ	admin bcnr	5	วาสิตา เดชอุดม Fri, 26 Jun 2015, 4:42 AM
กลุ่มคร่ำครวญเจิตร 32/1	นันทนา งามวัฒนสุข	0	นันทนา งามวัฒนสุข Fri, 26 Jun 2015, 4:34 AM



Navigation

Administration



Re: เด็กอ่าน

by กิ่งกาญจน์ อนันต์ - Saturday, 11 July 2015, 2:52 AM

อาจารย์คะ การดูนี้ใช้คำพูดแบบนี้ได้ไหมคะ

ปล. รูปเรียงจากล่างขึ้นบนนะคะ ><

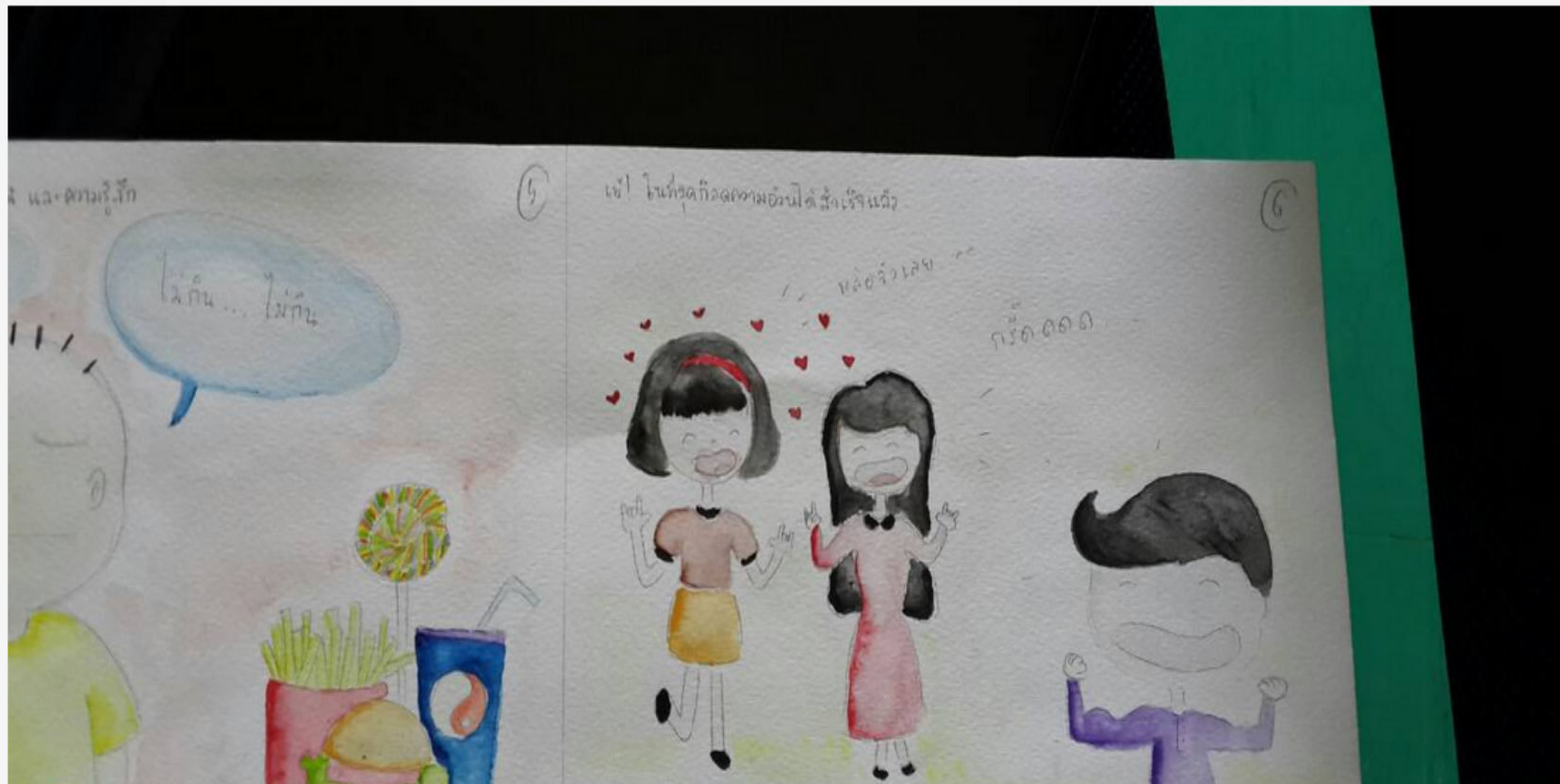

Navigation

Administration





Navigation

การระบบ

บทเรียน

ข้อความ

งานเสวนา

ข่าวล่าสุด

แจ้งมีขึ้น

รวมล่าสุด

นักศึกษาคะ มาลองนับแป้งหรือคาร์โบไฮเดรตของอาหารมื้อนี้กัน นะคะว่าได้เท่าไร นับอย่างไรบอกด้วย ใครมาตอบครุมีคะเนนให้ ค่ะ

แก้ไข



Add...

Navigation

การจัดการระบบ

ส่งคำตอบได้ที่นี้ละ

☑ เป็นสมาชิกเรียบร้อยแล้ว

◀ ส่งคำตอบ

จำนวนการโหวต

แสดงแบบย่อหน้าเชื่อมโยงการตอบ

ย้ายกระทู้ไปที่... ย้าย



ส่งคำตอบได้ที่นี้ละ
โดย admin bcnr - จันทร์, 22 มิถุนายน 2015, 2:46AM
อย่าลืมส่งมาน้าา รอย

แก้ไข | ลบ | ตอบ



Re: ส่งคำตอบได้ที่นี้ละ
โดย สิตานัน สัมเสถียร - พุธ, 24 มิถุนายน 2015, 6:07AM

- ผัก 1 ส่วน ให้ CHO = 5
- ผลไม้ ให้ CHO = 15
- ธัญพืช (ข้าว แป้ง ฯลฯ) ให้ CHO = 15
- น้ำตาล 1 ส่วน ให้ CHO = 5
- เนื้อสัตว์ ให้ CHO
- > ผัดไทย
- เส้นก๋วยเตี๋ยว 2 ส่วน = $15 \times 2 = 30$



Navigation

การจัดการระบบ



Re: ส่งคำตอบได้ที่นี่นะคะ

โดย [รัตนากร แต้มงาม](#) - พุธ, 24 มิถุนายน 2015, 7:04AM

ผัดไท : เส้นก๋วยเตี๋ยว 2 ส่วน (1 ส่วน = 15 กรัม) จะได้ $15 \times 2 = 30$ กรัม

น้ำตาล 2 ช้อนชา = 2 ส่วน (1 ส่วน = 5 กรัม) จะได้ $5 \times 2 = 10$ กรัม

ผัก 1 ส่วน (1 ส่วน = 5 กรัม) จะได้ $5 \times 1 = 5$ กรัม

***เนื้อสัตว์ไม่ให้คาร์โบไฮเดรต

ไข่ไก่ 1 ฟอง = 0 กรัม

กุ้ง 45 กรัม = 0 กรัม

น้ำส้ม : ส้มขนาดกลาง 4 ผล (ส้ม 2 ผลกลาง = 1 ส่วน) = 2 ส่วน จะได้ $15 \times 2 = 30$ กรัม

คาร์โบไฮเดรตของอาหารมีดังนี้ = $30+10+5+30 = 75$ กรัม

[ความเห็นก่อนหน้า](#) | [แก้ไข](#) | [แยก](#) | [ลบ](#) | [ตอบ](#)



Re: ส่งคำตอบได้ที่นี่นะคะ

โดย [admin bcnr](#) - พุธ, 24 มิถุนายน 2015, 1:28PM

เก่งจุงง คร่าาา

[ความเห็นก่อนหน้า](#) | [แก้ไข](#) | [แยก](#) | [ลบ](#) | [ตอบ](#)



Re: ส่งคำตอบได้ที่นี่นะคะ

โดย [มณฑิชา อินทร์ปาน](#) - พุธ, 24 มิถุนายน 2015, 7:33AM

การดูแลสุขภาพด้านโภชนาการสำหรับผู้มีปัญหาลดน้ำหนัก : โรคเบาหวาน



โรคเบาหวานเป็นโรคที่รักษาไม่หายก็จริง แต่ก็สามารถควบคุมให้มีอายุยืนยาวได้เช่นเดียวกับคนปกติถ้ารู้จักปฏิบัติตนให้ถูกต้อง ดังนั้น การปฏิบัติตนของผู้ป่วยจึงเป็นเรื่องสำคัญที่สุด การควบคุมโรคเบาหวานมีจุดมุ่งหมายที่จะให้ผู้ป่วยมีสุขภาพดี ปราศจากอาการของโรค น้ำหนักร่างกายปกติ ปัสสาวะไม่สึกหลอหรือคีโตน น้ำตาลในเลือดไม่เกินร้อยละ 100 มิลลิกรัม ก่อนอาหารเช้า และไม่เกินร้อยละ 150 มิลลิกรัมหลังอาหาร

นักศึกษาได้เรียนรู้เระจากการดูคลิปรวีดีโอ ที่เกี่ยวข้องกับการดูแลสุขภาพด้านโภชนาการสำหรับผู้มีปัญหาลดน้ำหนัก โรคเบาหวานบ้างคะ ส่งคำตอบมานะคะ มีคะแนนให้เป็นรางวัล

- การนำ
- การระบบ
- การผสม
- ข้อความ
- การแสวงหา
- ข่าวล่าสุด
- จะมีขึ้น
- รวมล่าสุด





- Navigation
- การระบบ
- บทเรียน
- ข้อความ
- งานเสวนา
- ข่าวล่าสุด
- จะมีขึ้น
- รวมล่าสุด

ภาวะแทรกซ้อนของผู้ป่วยเบาหวาน

อาการไตวายในผู้ป่วยเบาหวาน

แก้ไข

ได้เรียนรู้อะไรจากการดูคลิป

แก้ไข

นักศึกษาคะ มาลองนับแป้งหรือคาร์โบไฮเดรตของอาหารมื้อนี้กัน นะคะว่าได้เท่าไร นับอย่างไรบอกด้วย ใครมาตอบครุมีคะเนนให้ ค่ะ

แก้ไข

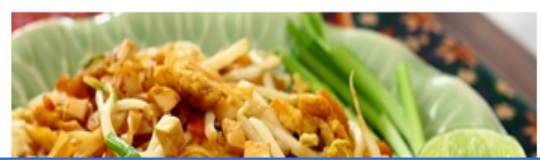

การดูแลสุขภาพด้านโภชนาการสำหรับผู้มีปัญหาสุขภาพ : โรคหัวใจและหลอดเลือด

- Navigation
- การรวม
- ทดสอบ
- ข้อความ
- งานเสวนา
- ข่าวล่าสุด
- แจ้งมีขึ้น
- รวมล่าสุด

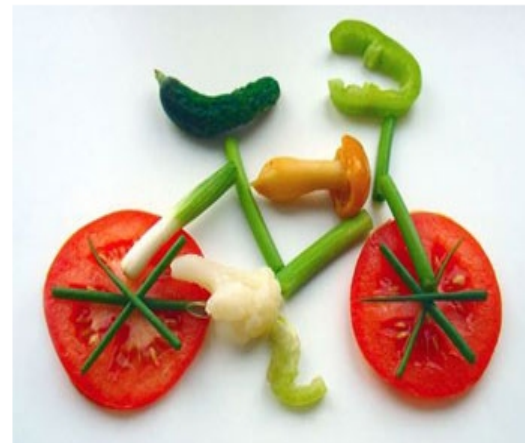

แก้ไข

- avigation
- การระบบ
- ทดสอบ
- บทความ
- งานเสวนา
- ข่าวล่าสุด
- จะมีขึ้น
- รวมล่าสุด

Blood without waste or excess water leave here through the Renal Vein

Excess water and Toxic Waste in the form of Urine leaves here via the Ureter

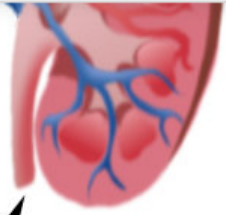

สุขภาพดีวิถีไทย ตอน34 "ปัญหาโรคไตในคนไทย" ออกอากาศวันที่ 25

A video player interface. The video content shows two men sitting on stools in front of a large, circular pile of ginger roots. A play button is centered over the video. The video title is "สุขภาพดีวิถีไทย ตอน34 'ปัญหาโรคไตในคนไทย' ออกอากาศวันที่ 25".

กระชาย ประโยชน์ทางสมุนไพร

แก้อาการปวดเมื่อย อัมพฤกษ์ อัมพาต, บิด, ท้องเสีย, ริดสีดวง, รักษาโรคบิด



เรียนรู้จากคลิป

Navigation

การจัดการระบบ

ตั้งกระทู้

กระทู้	ภาพ	นาม	ตอบ	ตอบครั้งสุดท้าย
ไขมันในเลือดสูง		เรวดี ศรีมูล	0	เรวดี ศรีมูล อา., 26ก.ค. 2015, 4:57 AM
สิ่งที่ได้เรียนรู้จากคลิปไขมันในเลือดสูง		สิริวรรณ จันทร์ดี	0	สิริวรรณ จันทร์ดี พ., 22ก.ค. 2015, 7:47 AM
สิ่งที่ได้จากการดูคลิปตะ		ศิดานันท์ สุขสมบูรณ์พงศ์	0	ศิดานันท์ สุขสมบูรณ์พงศ์ อ., 21ก.ค. 2015, 2:44 PM
ไขมันในเลือดสูง		ปนัดดา จันทร์บาง	0	ปนัดดา จันทร์บาง อ., 21ก.ค. 2015, 5:01 AM
สิ่งที่ได้เรียนรู้จากการดูคลิปเรื่องโรคไขมันในเลือดสูง		สุปวีณ์ เกิดศิริ	0	สุปวีณ์ เกิดศิริ จ., 20ก.ค. 2015, 4:13 PM
ความรู้ที่ได้จากคลิปไขมันในเลือดสูง		สุพรรณษา ณะโรประการ	0	สุพรรณษา ณะโรประการ จ., 20ก.ค. 2015, 8:03 AM
สิ่งที่ได้จากการดูคลิป		ดวงรัตน์ วงศ์ศษ	0	ดวงรัตน์ วงศ์ศษ ศ., 17ก.ค. 2015, 9:36 AM
ความรู้ที่ได้		ภัททิยา วัฒนชน้อย	0	ภัททิยา วัฒนชน้อย พ., 15ก.ค. 2015, 10:46 AM
สิ่งที่ได้รับจากการชมคลิปเรื่องโรคไขมันในเลือดสูง		ทิพสุดา เหยียญทอง	0	ทิพสุดา เหยียญทอง อ., 14ก.ค. 2015, 9:41 AM
สิ่งที่ได้เรียนรู้จากการดูคลิป โรคไขมันในเลือดสูง		รวิพร งามโชคชัยเจริญ	0	รวิพร งามโชคชัยเจริญ จ., 13ก.ค. 2015, 5:31 AM
ไขมันในเลือดสูง		สุจิรา กุลรัตน์	0	สุจิรา กุลรัตน์ อา., 12ก.ค. 2015, 8:50 AM

bcnr hotspot > status

bcnr hotspot > status

203.113.99.229/moodle/mod/forum/discuss.php?d=359

ค้นหา

เข้าชมบ่อย เริ่มใช้งาน

BCNR E-LEARNING English (en) admin bcnr

หน้าที่ยังของดับและความรู้ที่ได้

Display replies in nested form

Move this discussion to ... Move

โรคไขมันในเลือดสูง
by อารียา ภู่ง - Sunday, 12 July 2015, 5:33 AM

โรคไขมันในเลือดสูง เป็นภาวะที่ร่างกายมีระดับไขมันในเลือดสูงกว่าปกติ ไขมันในเลือดสูงเป็นปัจจัยเสี่ยงที่ทำให้เกิดโรคหัวใจ และหลอดเลือด ไขมันในเลือดมีหลายชนิด ได้แก่

1. คอเลสเตอรอล ร่างกายสามารถสร้างขึ้นเองและได้จากสารอาหาร แบ่งเป็น 2 ชนิดดังนี้
 - 1.1. คอเลสเตอรอลชนิดอันตราย LDL ถ้ามีระดับสูงเกินไปจะไปสะสมที่ด้านในของหลอดเลือดแดง ทำให้เกิดภาวะหลอดเลือดแข็ง ตีบ หรือตันได้
 - 1.2. คอเลสเตอรอลชนิดดี HDL ทำหน้าที่นำคอเลสเตอรอลที่เหลือไปทำลายที่ตับ คนที่มีคอเลสเตอรอลชนิดนี้สูงจะช่วยป้องกันการเกิดภาวะหลอดเลือดแดงแข็ง
- *2. ไตรกลีเซอไรด์ เป็นไขมันที่ร่างกายสร้างขึ้นเองและได้รับจากอาหารทำให้หลอดเลือดอุดตันได้

*สาเหตุของการเกิดภาวะไขมันในเลือดสูง

1. ความผิดปกติทางพันธุกรรม
2. ทานอาหารที่ไขมันคอเลสเตอรอลสูง
3. โรคหรือการใช้ยาบางชนิด เช่น ต่อมไทรอยด์ทำงานน้อยกว่าปกติ โรคเบาหวาน โรคไต ยาขับปัสสาวะ
4. การดื่มสุราปริมาณมากเป็นประจำทำให้ไตรกลีเซอไรด์สูง
5. ขาดการออกกำลังกาย

อันตรายจากการเกิดภาวะไขมันในเลือดสูงระดับไขมันในเลือดสูง ทำให้หลอดเลือดแดงแข็ง ตีบและอุดตัน ส่งผลให้เกิดโรคแทรกซ้อน เช่น โรคหัวใจขาดเลือด อัมฤกษ์ อัมพาตย์ ไตวาย เลือดที่ไปเลี้ยงขา ตีบ ตัน เป็นต้น

การรักษาภาวะไขมันในเลือดสูง

1. ควบคุมอาหาร อาหารที่ควรทานเช่น นมขาดมันเนยหรือนมพร่องมันเนย เนื้อปลา เนื้อสัตว์ไม่ติดมัน ถั่วเมล็ดแห้ง ใช้ไขมันจากพืช เป็นต้น

สิ่งที่ได้จากการดูคลิปเรื่องเก๊าท์

Subscribe

Navigation

← ความรู้ที่ได้จากการดูคลิป

สิ่งที่ได้เรียนรู้ ▶

Administration

Display replies in nested form

Move this discussion to ... Move



สิ่งที่ได้จากการดูคลิปเรื่องเก๊าท์

by เสาวณีย์ ชมมะลี - Wednesday, 22 July 2015, 3:45 AM

โรคนี้เกิดจากความผิดปกติในขบวนการเมตาบอลิซึมของกรดยูริกในร่างกาย เป็นผลให้กรดยูริกในเลือดมีค่าสูงกว่าปกติ เกิดการตกตะกอนเป็นผลึกเกลือยูเรต สะสมในเนื้อเยื่อต่าง ๆ ของร่างกาย โดยเฉพาะข้อและไต โรคเก๊าท์เป็นผู้ชายมากกว่าผู้หญิง

สาเหตุของโรคเก๊าท์เกิดจากการที่มีกรดยูริกในเลือดสูงกว่าปกติ

- ภาวะที่มีการสร้างกรดยูริกสูง
- การขับกรดยูริกออกจากร่างกายลดลง
- กรดยูริกที่สร้างขึ้นจะมีการขับออกจากร่างกาย ขับออกทางระบบทางเดินอาหาร ขับออกทางไต

โรคเก๊าท์เกิดได้จาก 2 ปัจจัย คือ 1. กรรมพันธุ์ 2. การบริโภค สาเหตุเกิดจากการที่ร่างกายมีกรดยูริกสูงมากในเลือดเป็นเวลานาน จนตกผลึกเป็นตะกอนตามข้อ ระยะแรกของอาการจะเกิดการปวดบวมข้อบริเวณเท้า

-แอลกอฮอล์ก็เป็นปัจจัยอีกอย่างหนึ่งที่ทำให้เกิดโรคเก๊าท์ เพราะ แอลกอฮอล์เป็นส่วนที่ทำให้เกิดการสะสมของกรดยูริกสูง เมื่อเป็นโรคเก๊าท์ไม่ควรบิบบวดเชื้อ เพราะจะทำให้กรดยูริกเข้าไปในข้อมากขึ้น ควรประคบร้อนหรือเย็นมากกว่าการบิบบวด และถ้ายูริกในเลือดสูงอาจทำให้เข้าไปสะสมในไต เกิดเป็นนิ่วในไตได้ โรคเก๊าท์เกิดในผู้ชายมากกว่าผู้หญิง โรคเก๊าท์พบในผู้ชายตั้งแต่อายุ 30 ขึ้นไป แต่ในผู้หญิงจะพบหลังหมดประจำเดือน เพราะตอนที่ม่ประจำเดือนจะมีฮอร์โมนเอสโตรเจนที่ช่วยขับกรดยูริก การรักษาในปัจจุบันเป็นการใช้ยาในการรักษาตะ

Edit | Delete | Reply

การนำทาง

การรวม

บทเรียน

ข้อความ

งานเสวนา

ข่าวล่าสุด

แจ้งมีขึ้น

รวมล่าสุด



วิเคราะห์การดูแลสุขภาพด้านโภชนาการ

ให้นักศึกษาวิเคราะห์การกินอาหารของกรณีศึกษา ที่กำหนดให้โดย

1. คำนวณปริมาณพลังงานและสารอาหารที่ case ต้องการใน 1 วัน
2. คำนวณปริมาณพลังงานและสารอาหารที่ case ได้รับ
3. วิเคราะห์ปริโภคนิสัย จากปริมาณอาหารที่ case รับประทานใน 1 วัน และบริบทชีวิตของ case
4. ให้โภชนศึกษา การดูแลสุขภาพด้านโภชนาการ ที่สามารถมีความรู้ถึงระดับเข้าใจ สามารถเชื่อมโยงสู่การปฏิบัติได้

ทำในไฟล์ที่แนบมา และส่งผ่านทางนั้นจะ

นักศึกษาคลิกดูกรณีศึกษาที่นี้ค่ะ

+ Add an activity or resource

← ภาคทดลอง : การจัดเตรียมอาหารโรงพยาบาล

สอบภาคทดลอง ▶

Tabs edition utilities ▶

📄 เอกสารช่วยเหลือสำหรับหน้านี้

คุณเข้าสู่ระบบในชื่อ admin bcnr (ออกจากระบบ)

Navigation

ADD A BLOCK

Add...

การจัดการระบบ

วิเคราะห์การดูแลสุขภาพด้านโภชนาการ

ให้นักศึกษาวิเคราะห์การกินอาหารของกรณีศึกษา ที่กำหนดให้โดย

1. คำนวณปริมาณพลังงานและสารอาหารที่ case ต้องการใน 1 วัน
2. คำนวณปริมาณพลังงานและสารอาหารที่ case ได้รับ
3. วิเคราะห์บริโภคนิสัย จากปริมาณอาหารที่ case รับประทานใน 1 วัน และบริบทชีวิตของ case
4. ให้โภชนศึกษา การดูแลสุขภาพด้านโภชนาการ ที่สามารถมีความรู้ถึงระดับเข้าใจ สามารถเชื่อมโยงสู่การปฏิบัติได้

ทำในไฟล์ที่แนบมา และส่งผ่านทางนี้ค่ะ

นักศึกษาคลิกดูกรณีศึกษาที่นี้ค่ะ

calform.docx

Grading summary

Groups	1
Drafts	1



Group Blog

- Happy to learn **now here**
- Happy Inmind
- Happy to share
- Happy work
- Happy Life
- Happy to cook
- Happy place
- Happy to see
- Happy friend พจน.23
- Happy time
- Happy to be in New Zealand
- Happy to learn english
- Happy to pay respect

All Blogs

- case 1
- case 2
- case 3
- case 4
- case 5
- case 6
- case 7
- case 8
- case 9
- case 10
- ...

case 5



หญิงไทยอายุ 38 ปี น้ำหนัก 70 กิโลกรัม ส่วนสูง 153 cm. เป็นโรคเบาหวาน อาชีพพนักงานขายตัว
 ได้ยินขุลิน ออกฤทธิ์ระยะสั้นวันละ 2 เวลา 7.00น. และ 15.00น. ไม่ออกกำลังกายเลย ชอบดื่มกาแฟ
 และเครื่องดื่มที่มีรสหวาน วิเคราะห์การรับประทานอาหารที่จะให้คำแนะนำการดูแลสุขภาพด้าน
 โภชนาการ

มื้อเช้า

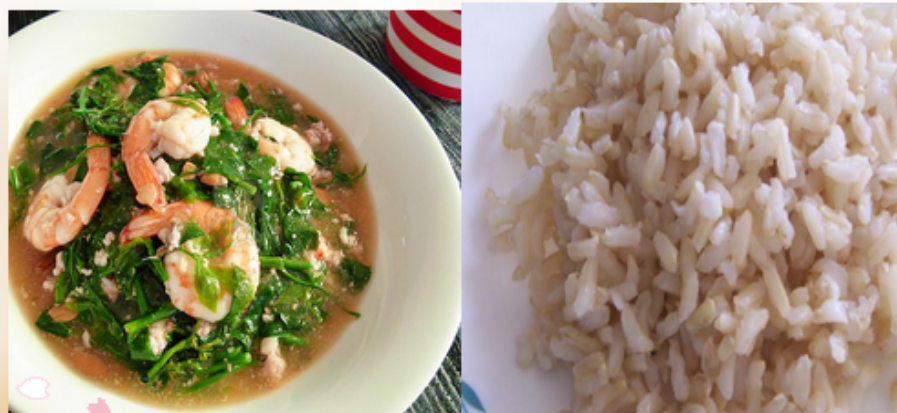

Pearly girl



- ให้ทิปเจ้า
- ฝากข้อความ
- Rss Feed
- Smembe
- ผู้ติดตาม

พพเมต 3 ซ้อนชา

กลางวัน



ข้าวผัดหน้าเลียบ แดงโม
ข้าวสวย 3 ทัพพี หมูสับปนมันเล็กน้อย 4 ซ้อนโต๊ะ น้ำมัน 2 ซ้อนชา น้ำตาล 2 ซ้อนชา ผักสุก 1/2 ถ้วย
ตวง แดงโม 12 ชิ้นพอคำ

ว่างบ่าย : น้ามะตูม ขนมไข่คนกระทา 12 ลูก
น้ำตาลทราย 8 ซ้อนชา แป้งและมัน 240 กรัม น้ำมัน 1 ซ้อนชา



Friends Blog

- wirada
- duen_narak
- KungGuenter
- aicm
- Stricky-rice
- นาฬิกาสี่ชมพู
- AdrenalineRush
- ปลายเป็นพิมพ์
- Webmaster - BlogGang

[Add Pearly girl's blog to your web

Links

- Bloggang.com

าน

มือเย็น





(808 words)

File submissions

- case 10 กลุ่ม วึ่งค์แซบ.docx
- กลุ่ม 1 Candy ศรีษ.docx
- กลุ่ม 2 ขกนี้ว.docx
- กลุ่ม 3 เด็กอ้วน.docx
- กลุ่ม 4 อูมามี.docx
- กลุ่ม 5 ศรีวคุณแจตต์ โรคเบาหวาน.docx
- กลุ่ม 6 กระจุ้งกระจี้ง.docx
- กลุ่ม8 ศรีวคุณเจิตร.docx
- กลุ่ม 9 กะเพราไก่ไข่ดาว.doc
- กลุ่มที่-5-มุกเจตงงาม.docx
- กลุ่มที่ 2 ห้อง 2 กลุ่ม ตีอกเด็ก.docx
- กลุ่มที่ 3 เห็ดเพาะ.docx
- กลุ่มที่4 แม่ศรีวตัวน้อย.docx
- กลุ่มที่7 ปัวลอยไข่หวาน.docx

Navigation

การจัดการระบบ



Boromarajonani College of Nursing, Ratchaburi
วิทยาลัยพยาบาลบรมราชชนนี ราชบุรี

ผลงานนักศึกษา



ผลงานนักศึกษา





Navigation

โภชนาการ

Home > Courses > หมวดวิชาหมวดวิชาเฉพาะ > กลุ่มวิชากลุ่มวิชาพื้นฐานวิชาชีพ > โภชนาการ > สอบความรู้รอบยอด > สอบความรู้รอบยอด > Preview

Administration

QUIZ NAVIGATION

- | | | | | | | | | |
|----|----|----|----|----|----|----|----|----|
| 1 | 2 | 3 | 4 | 5 | 6 | 7 | 8 | 9 |
| 10 | 11 | 12 | 13 | 14 | 15 | 16 | 17 | 18 |
| 19 | 20 | 21 | 22 | 23 | 24 | 25 | 26 | 27 |
| 28 | 29 | 30 | 31 | 32 | 33 | 34 | 35 | 36 |
| 37 | 38 | 39 | 40 | 41 | 42 | 43 | 44 | 45 |
| 46 | 47 | 48 | 49 | 50 | 51 | 52 | 53 | 54 |
| 55 | 56 | 57 | 58 | 59 | 60 | | | |

Finish attempt ...

Time left 1:29:39

Start a new preview

Question 3

Not yet answered

Marked out of 1.00

Flag question

Edit question

Next

ข้อใดเป็นหมวดอาหารแลกเปลี่ยนที่ให้โปรตีน 24 กรัม

Select one:

- a. ธัญพืช 3 ส่วน ผลไม้ 1 ส่วน เนื้อสัตว์ชนิดไขมันสูง 1 ส่วน น้ำมัน 4 ส่วน
- b. ธัญพืช 4 ส่วน ผัก 1 ส่วน เนื้อสัตว์ชนิดไขมันสูง 2 ส่วน น้ำมัน 2 ส่วน
- c. ธัญพืช 2 ส่วน ผัก 2 ส่วน เนื้อสัตว์ชนิดไขมันต่ำ 2 ส่วน น้ำมัน 1 ส่วน*
- d. ธัญพืช 2 ส่วน ผลไม้ 2 ส่วน เนื้อสัตว์ชนิดไขมันต่ำ 1 ส่วน น้ำมัน 3 ส่วน





หน้า: 1 2 3 4 5 6 (ต่อไป)

Download table data as Comma separated values text file Download

Navigation

การจัดการระบบ

ชื่อ / นามสกุล	อีเมล	State	เริ่มเมื่อ	ทำเสร็จเมื่อ	เวลาที่ใช้	คะแนน/60.00	Q. 1 /1.00	Q. 2 /1.00	Q. 3 /1.00	Q. 4 /1.00	Q. 5 /1.00	Q. 6 /1.00	Q. 7 /1.00
<input type="checkbox"/> กัญธิภา ทรัพย์เจริญ Review attempt	572001093@bcnr.ac.th	Finished	15กรกฎาคม 2015 2:15 AM	15กรกฎาคม 2015 3:06 AM	51 นาที 45 วินาที	46.00	✓ 1.00	✓ 1.00	✓ 1.00	✓ 1.00	✓ 1.00	✓ 1.00	✗ 0.00
<input type="checkbox"/> จันทร์ทิมา เปรมสุชาติ Review attempt	572001083@bcnr.ac.th	Finished	15กรกฎาคม 2015 2:23 AM	15กรกฎาคม 2015 3:26 AM	1 ชั่วโมง 2 นาที	42.00	✓ 1.00	✗ 0.00	✓ 1.00	✓ 1.00	✓ 1.00	✗ 0.00	✗ 0.00
<input type="checkbox"/> อัญพร ชื่นจอนหอ Review attempt	572001101@bcnr.ac.th	Finished	15กรกฎาคม 2015 2:23 AM	15กรกฎาคม 2015 3:27 AM	1 ชั่วโมง 3 นาที	34.00	✓ 1.00	✓ 1.00	✗ 0.00	✗ 0.00	✓ 1.00	✗ 0.00	✗ 0.00
<input type="checkbox"/> กัญธิภา วัฒนพงษ์ Review attempt	572001091@bcnr.ac.th	Finished	15กรกฎาคม 2015 2:24 AM	15กรกฎาคม 2015 3:09 AM	45 นาที 33 วินาที	36.00	✗ 0.00	✓ 1.00	✗ 0.00	✗ 0.00	✓ 1.00	✓ 1.00	✓ 1.00
<input type="checkbox"/> พชกมล ชูชาติ Review attempt	572001114@bcnr.ac.th	Finished	15กรกฎาคม 2015 2:24 AM	15กรกฎาคม 2015 3:11 AM	47 นาที 16 วินาที	44.00	✓ 1.00	✗ 0.00	✗ 0.00	✓ 1.00	✓ 1.00	✓ 1.00	✓ 1.00



Navigation

โกชนาคาร

Home > Courses > หมวดวิชาหมวดวิชาเฉพาะ > กลุ่มวิชากลุ่มวิชาพื้นฐานวิชาชีพ > โกชนาคาร > สอบความรู้รอบยอด > สอบความรู้รอบยอด

Administration

QUIZ RESULTS

The 3 highest grades:

- | | |
|---------------------|-----|
| 1. จุฬาทิพย์ ยอดพนม | 83% |
| 2. วรธนา จันทอง | 82% |
| 3. ปณิตา จุลเจริญ | 80% |

สอบความรู้รอบยอด

สอบความรู้รอบยอด

This quiz opened at Wednesday, 15 July 2015, 1:36 AM

Time limit: 1 hour 30 mins

Grading method: Highest grade

Attempts: 164

Summary of your previous attempts

Attempt	State	Review
Preview	In progress	

Continue the last attempt



Navigation

การจัดการระบบ

วันที่ที่สามารถทำแบบทดสอบได้	พุธ, 15 กรกฎาคม 2015, 1:36AM
Number of complete graded first attempts	153
Total number of complete graded attempts	157
Average grade of first attempts	67.20%
Average grade of all attempts	65.98%
Average grade of last attempts	66.12%
Average grade of highest graded attempts	67.37%
Median grade (for highest graded attempt)	68.33%
Standard deviation (for highest graded attempt)	7.83%
Score distribution skewness (for highest graded attempt)	-0.3613
Score distribution kurtosis (for highest graded attempt)	-0.3097
Coefficient of internal consistency (for highest graded attempt)	40.89%
Error ratio (for highest graded attempt)	76.88%
Standard error (for highest graded attempt)	6.02%

Quiz structure analysis



Navigation

ปฏิบัติหลักการและเทคนิคการพยาบาล

Home > Courses > หมวดวิชาหมวดวิชาเฉพาะ > กลุ่มวิชากลุ่มวิชาชีพ > ปฏิบัติหลักการฯ

Turn editing on

Administration

ทักทาย

ขอให้นักศึกษามาศึกษาความรู้ด้านการปฏิบัติการพยาบาล เพื่อประกอบการฝึกปฏิบัติการพยาบาล ให้เกิดการเรียนรู้และป้องกันความผิดพลาดที่อาจเกิดขึ้นได้
ขอให้นักศึกษามีความสุขกับการเรียนภาคปฏิบัติค่ะ



SEARCH FORUMS

Go

[Advanced search ?](#)

LATEST NEWS

[Add a new topic...](#)

[การทบทวนความรู้ด้านการปฏิบัติการพยาบาล](#)
6 Feb, 10:43 admin bcnr

[Older topics ...](#)

UPCOMING EVENTS

There are no upcoming events

[Go to calendar...](#)

[New event...](#)

Navigation

Administration

การฝึกทักษะทางการพยาบาล

ขอให้นักศึกษามาทบทวนความรู้และขั้นตอนการปฏิบัติการพยาบาลกันนะคะ จะได้มีความมั่นใจเมื่อขึ้นวอร์ด ไม่ทำให้เกิดอันตรายและภาวะแทรกซ้อนกับผู้ป่วย อะไรที่เราทำไปโดยไม่รู้สิ่งที่จะต้องรู้มาก่อนมันจะเกิดความรู้สึกผิดบาปไปตลอดชีวิต ที่สำคัญตัวเรา ผู้ป่วยและญาติไม่ใช่ผู้ที่มารับกรรมนั้น ขอให้ทุกคนมีความเข้าใจในความเข้มงวดของอาจารย์ อันตรายเกิดขึ้นกับตัวเราได้เสมอถ้าเราไม่รู้หรือขาดสติ การเริ่มต้นที่ดีเท่ากับสำเร็จไปแล้วครึ่งหนึ่ง คุรเป็นกำลังใจให้นะคะ สู้ สู้

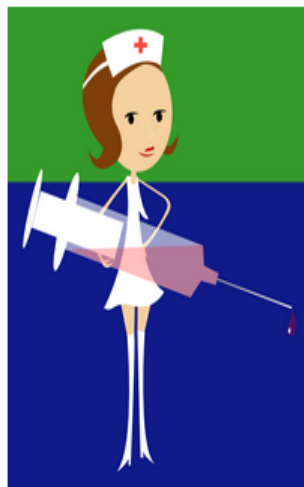

- การทำให้เตียง (Bed making)
- Occupied bed
- Complete bed bath
- การดูแลขณะ

Navigation

- ภาวะแทรกซ้อนการใช้งาน
- คลังข้อมูลยา

App free โหลดสืบค้นข้อมูลการใช้งาน

Administration

software.thaware.com/1540-YaandYou-App.html



YaandYou (App สืบค้นข้อมูลยา)

ดาวน์โหลด YaandYou App สืบค้นข้อมูลยาได้จากเว็บไซต์เกี่ยวกับยา บริการข้อมูลทางวิชาการ และสุขภาพ สืบค้นรายละเอียดข้อมูลยา ชื่อยา รูปแบบยา คุณสมบัติยาในการรักษาโรคต่างๆ

FreeWare

Safe PC Repair Fix Your PC Errors & Boost Performance FREE

ดาวน์โหลด (ครั้ง)	โหวตให้คะแนน	ผู้เข้าชม
27 (ทั้งหมด)	0 (สัปดาห์ก่อน)	823

หมวดหมู่ : ซอฟต์แวร์ > โปรแกรมมือถือ > Health & Fitness

It's FREE! from DOC to PDF

ข้อมูลทั่วไป ก่อน ดาวน์โหลดโปรแกรม

- ปรับปรุงเมื่อ วันที่ 30 ตุลาคม 2557 (Last Updated : October 30, 2014)
- ผู้พัฒนา NECTEC
- ระบบปฏิบัติการ (OS)

Thal Software | Free Software | First Aid | Recommended | IT Support

Navigation

Administration

3 easy steps to Convert to PDF: > ระบบปฏิบัติการ (OS) First RUI Recommended IT Support



start elearnbcnr กวมนานจนมีผู้ป่... Adobe Photoshop CS6 Yaandrou (App ฝึก... EN

App YA&YOU

การแปลผลตรวจทางห้องปฏิบัติการ



การแปลผลตรวจทางห้องปฏิบัติการในเบื้องต้น ที่ควรรู้ เพื่อปรับแผนการพยาบาลและการให้การพยาบาลที่เหมาะสมและเพื่อประกอบการตัดสินใจในการรายงานหัวหน้าทีม

-  การแปลผลตรวจห้องปฏิบัติการ
-  การแปลผลตรวจห้องปฏิบัติการพยาบาล

การรายงานอาการผู้ป่วย

การรายงานอาการผู้ป่วยต้องรายงานอย่างเป็นระบบ สาระสำคัญมาก่อน ครอบคลุมในแต่ละประเด็น

การรายงานอาการผู้ป่วย

การรายงานอาการผู้ป่วยต้องรายงานอย่างเป็นระบบ สำระสำคัญมาก่อน ครอบคลุมในแต่ละประเด็น



ตัวอย่าง ผู้ป่วยโรคหัวใจ และมีภาวะความดันโลหิตสูง มาโรงพยาบาลด้วยอาการไอ ไอ เหนื่อย ปวดศีรษะรุนแรง อาเจียน

ผู้ป่วยชายไทยอายุ 56 ปี รู้สึกตัวดี กามตอบรู้เรื่องไม่สับสน ยังมีอาการปวดศีรษะเล็กน้อย ไม่มีอาการคลื่นไส้ อาเจียน BP เมื่อเวลา 6.00 น. เท่ากับ 160/90 mmHg นอนพักได้บนเตียง มีอาการเหนื่อยเป็นพักๆ RR = 20-26 /min on oxygen cannular 6 l/min ไร้อัตลอด มีเสมหะเหนียวข้นสีเหลือง ไอออกเองได้ รับประทานข้าวต้มได้ประมาณ 4-5 คำ on IV fluid 5%D/NSS/2 100 ml v 80 ml/hr ไร้อัตลอด



Navigation

Administration

กระดานข่าว

เทคนิคการทำข้อสอบสภาการพยาบาล

การเริ่มต้นที่ดี เท่ากับว่าทำสำเร็จไปแล้วครึ่งหนึ่ง
เราต้องรู้ว่าเขาต้องการวัดความรู้อะไรในตัวเรา ตาราง test blueprint บอกเราได้ ขอให้หามานะ

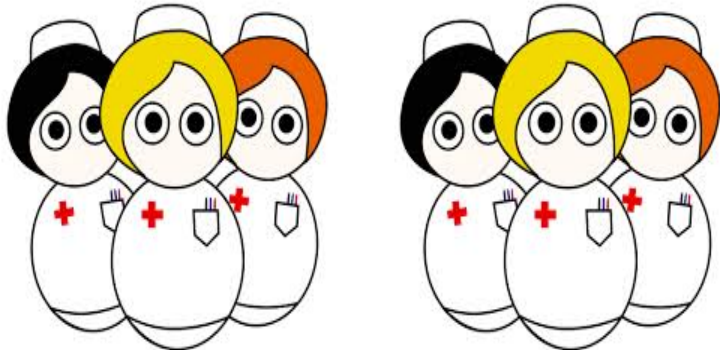

เทคนิคการทำข้อสอบสภาการพยาบาล

การพยาบาลผู้ใหญ่

6 Feb, 11:00 admin bcnr

[Older topics ...](#)

UPCOMING EVENTS

There are no upcoming events

[Go to calendar...](#)
[New event...](#)

RECENT ACTIVITY

Activity since Friday, 7 August 2015, 4:36 PM

[Full report of recent activity...](#)

Nothing new since your last login

การพยาบาลผู้ใหญ่

เก็งแนวข้อสอบสภา(การพยาบาลผู้ใหญ่)



 แนวข้อสอบการพยาบาลผู้ใหญ่

รู้ว่วิชานี้ผ่านยากมาก ดิว ดิว กระตั้น ฟึกคิดบ่อยๆ บนฐานของความรู้ จะช่วยเราไ้เด่นชะะ ลองดู ลองดู
อันดับแรก หาคำกัญแจ หรือ keyword ก่อน แล้วโยงไปทีตัวเลือก



